

## OKUL SÖZEL NET LİSTESİ (SÖZ sıralı)

| İL              |      | İLÇE               |       | OKUL                        |      |       |          |      |       |         |      |       |            |      |       |          |      |      |            | SINAV ADI             |       |         |      |      |               |      |      |        |      |       |      | KATILIMLAR |       |       |        |       |                            |       |       |                   |       |       |
|-----------------|------|--------------------|-------|-----------------------------|------|-------|----------|------|-------|---------|------|-------|------------|------|-------|----------|------|------|------------|-----------------------|-------|---------|------|------|---------------|------|------|--------|------|-------|------|------------|-------|-------|--------|-------|----------------------------|-------|-------|-------------------|-------|-------|
|                 |      |                    |       |                             |      |       |          |      |       |         |      |       |            |      |       |          |      |      |            |                       |       |         |      |      |               |      |      |        |      |       |      | OKUL       | İLÇE  | İL    | GENEL  |       |                            |       |       |                   |       |       |
| DENİZLİ         |      | MERKEZEFENDİ       |       | GÜNGÖR ASLAN ANADOLU LİSESİ |      |       |          |      |       |         |      |       |            |      |       |          |      |      |            | BİLGİ SARMAL TG AYT 3 |       |         |      |      |               |      |      |        |      |       |      | 68         | 1023  | 1941  | 101965 |       |                            |       |       |                   |       |       |
| Sıra            | Ö.No | İsim               | Sınıf | Edebiyat-Sosyal-1           |      |       |          |      |       |         |      |       |            |      |       | Sosyal-2 |      |      |            |                       |       |         |      |      |               |      |      | Toplam |      |       | SÖZ  |            | SAY   |       | EA     |       |                            |       |       |                   |       |       |
|                 |      |                    |       | Türkçe                      |      |       | Edebiyat |      |       | Tarih-1 |      |       | Coğrafya-1 |      |       | Tarih-2  |      |      | Coğrafya-2 |                       |       | Felsefe |      |      | Felsefe Grubu |      |      |        |      |       |      |            |       |       |        |       | Din Kült. ve Ahlak Bilgisi |       |       | Felsefe (Seçmeli) |       |       |
|                 |      |                    |       | D                           | Y    | N     | D        | Y    | N     | D       | Y    | N     | D          | Y    | N     | D        | Y    | N    | D          | Y                     | N     | D       | Y    | N    | D             | Y    | N    | D      | Y    | N     | D    | Y          | N     | D     | Y      | N     | Puan                       | Genel | Puan  | Genel             | Puan  | Genel |
| Genel Ortalama  |      |                    |       | 2,02                        | 0,80 | 1,82  | 3,04     | 2,35 | 2,45  | 1,96    | 1,09 | 1,69  | 1,17       | 1,15 | 0,88  | 0,89     | 0,87 | 0,67 | 1,62       | 1,12                  | 1,34  | 0,95    | 0,24 | 0,89 | 0,58          | 0,31 | 0,50 | 1,31   | 0,28 | 1,24  | 0,05 | 0,04       | 0,05  | 13,59 | 8,25   | 11,53 | 188,5                      |       | 225,1 |                   | 218,8 |       |
| Okul Ortalaması |      |                    |       | 1,90                        | 0,68 | 1,73  | 3,53     | 2,04 | 3,02  | 2,37    | 0,69 | 2,19  | 1,19       | 1,29 | 0,87  | 1,16     | 0,54 | 1,03 | 1,65       | 0,74                  | 1,46  | 0,79    | 0,13 | 0,76 | 0,53          | 0,12 | 0,50 | 1,09   | 0,12 | 1,06  | 0,06 | 0,01       | 0,06  | 14,27 | 6,36   | 12,68 | 195,1                      |       | 230,1 |                   | 226,4 |       |
| 1               | 207  | NERMİN ŞEKER       | 12E   | 5                           | 1    | 4,75  | 16       | 1    | 15,75 | 7       | 1    | 6,75  | 3          | 2    | 2,50  | 9        | 0    | 9,00 | 6          | 3                     | 5,25  | 3       | 0    | 3,00 | 4             | 0    | 4,00 | 6      | 0    | 6,00  |      |            |       | 59    | 8      | 57,00 | 342,6                      | 551   | 242,5 | 31792             | 325,7 | 4485  |
| 2               | 498  | CEMİL SERT         | 12S   | 4                           | 2    | 3,50  | 12       | 4    | 11,00 | 9       | 1    | 8,75  | 5          | 1    | 4,75  | 7        | 3    | 6,25 | 10         | 1                     | 9,75  | 4       | 2    | 3,50 | 5             | 0    | 5,00 | 6      | 0    | 6,00  |      |            |       | 62    | 14     | 58,50 | 326,4                      | 1069  | 181,3 | 66744             | 260,1 | 22816 |
| 3               | 571  | GAZZE ZULÜM GÖRÜYÜ | 12S   | 5                           | 1    | 4,75  | 10       | 6    | 8,50  | 9       | 1    | 8,75  | 4          | 2    | 3,50  | 8        | 3    | 7,25 | 8          | 2                     | 7,50  | 5       | 1    | 4,75 | 3             | 2    | 2,50 | 6      | 0    | 6,00  | 3    | 1          | 2,75  | 61    | 19     | 56,25 | 321,1                      | 1311  | 187,3 | 61012             | 256,4 | 24520 |
| 4               | 332  | ENES SARIÇOBAN     | 12E   | 4                           | 2    | 3,50  | 10       | 6    | 8,50  | 9       | 0    | 9,00  | 3          | 3    | 2,25  | 6        | 3    | 5,25 | 6          | 5                     | 4,75  | 5       | 1    | 4,75 | 2             | 1    | 1,75 | 6      | 0    | 6,00  |      |            |       | 51    | 21     | 45,75 | 300,9                      | 2721  | 203,0 | 49402             | 266,8 | 20082 |
| 5               | 225  | SELİN ERKAN        | 12S   | 6                           | 0    | 6,00  | 8        | 7    | 6,25  | 5       | 2    | 4,50  | 3          | 3    | 2,25  | 5        | 2    | 4,50 | 11         | 0                     | 11,00 | 6       | 0    | 6,00 | 3             | 0    | 3,00 | 5      | 0    | 5,00  |      |            |       | 52    | 14     | 48,50 | 294,9                      | 3332  | 181,6 | 66411             | 231,8 | 37613 |
| 6               | 368  | AYŞENAZ TUNÇ       | 12S   | 5                           | 1    | 4,75  | 6        | 7    | 4,25  | 5       | 2    | 4,50  | 2          | 3    | 1,25  | 7        | 1    | 6,75 | 9          | 2                     | 8,50  | 5       | 0    | 5,00 | 3             | 2    | 2,50 | 6      | 0    | 6,00  |      |            |       | 48    | 18     | 43,50 | 294,3                      | 3381  | 201,1 | 50629             | 237,7 | 34174 |
| 7               | 585  | HALİME NUR YETİM   | 12E   | 4                           | 2    | 3,50  | 6        | 10   | 3,50  | 7       | 2    | 6,50  | 5          | 1    | 4,75  | 3        | 4    | 2,00 | 10         | 1                     | 9,75  | 5       | 0    | 5,00 | 4             | 1    | 3,75 | 3      | 2    | 2,50  |      |            |       | 47    | 23     | 41,25 | 292,0                      | 3625  | 202,7 | 49568             | 250,2 | 27451 |
| 8               | 217  | ELFİN YORULMAZ     | 12E   | 6                           | 0    | 6,00  | 14       | 2    | 13,50 | 3       | 5    | 1,75  | 2          | 4    | 1,00  | 5        | 0    | 5,00 | 9          | 1                     | 8,75  |         |      |      |               |      |      | 6      | 0    | 6,00  |      |            |       | 45    | 12     | 42,00 | 277,6                      | 5644  | 210,5 | 45028             | 270,2 | 18741 |
| 9               | 295  | YAĞIZ GAYIRHAN     | 12    | 0                           | 1    | -0,25 | 2        | 2    | 1,50  | 9       | 1    | 8,75  | 5          | 1    | 4,75  | 5        | 3    | 4,25 | 9          | 2                     | 8,50  | 3       | 2    | 2,50 | 4             | 1    | 3,75 | 5      | 1    | 4,75  |      |            |       | 42    | 14     | 38,50 | 266,3                      | 7691  | 179,8 | 68321             | 217,0 | 47488 |
| 10              | 259  | ME L* ÇİMENKAYA    | 12E   | 5                           | 1    | 4,75  | 7        | 11   | 4,25  | 6       | 4    | 5,00  | 3          | 3    | 2,25  | 6        | 5    | 4,75 | 7          | 4                     | 6,00  | 5       | 1    | 4,75 | 5             | 1    | 4,75 | 4      | 2    | 3,50  |      |            |       | 48    | 32     | 40,00 | 246,5                      | 12671 | 159,2 | 88615             | 201,2 | 59396 |
| 11              | 282  | ŞURA               | 12E   | 6                           | 0    | 6,00  | 11       | 6    | 9,50  | 5       | 2    | 4,50  | 2          | 4    | 1,00  |          |      |      |            |                       |       |         |      |      |               |      |      |        |      |       | 24   | 12         | 21,00 | 242,5 | 13884  | 240,0 | 32601                      | 295,6 | 10942 |                   |       |       |
| 12              | 245  | ARDA KARASU        | 12G   | 5                           | 0    | 5,00  | 9        | 0    | 9,00  | 9       | 1    | 8,75  | 2          | 4    | 1,00  |          |      |      |            |                       |       |         |      |      |               |      |      |        |      |       | 25   | 5          | 23,75 | 231,9 | 17381  | 199,1 | 51944                      | 264,5 | 20976 |                   |       |       |
| 13              | 569  | CEYLİN ELÇİ        | 12E   | 4                           | 2    | 3,50  | 15       | 3    | 14,25 | 4       | 6    | 2,50  | 4          | 2    | 3,50  |          |      |      |            |                       |       |         |      |      |               |      |      |        |      |       | 27   | 13         | 23,75 | 231,8 | 17441  | 210,5 | 45018                      | 274,8 | 17157 |                   |       |       |
| 14              | 333  | DERİN NAZ BERBER   | 12G   | 5                           | 0    | 5,00  | 9        | 3    | 8,25  | 9       | 1    | 8,75  | 2          | 4    | 1,00  |          |      |      |            |                       |       |         |      |      |               |      |      |        |      |       | 25   | 8          | 23,00 | 223,2 | 21116  | 190,2 | 58671                      | 253,4 | 25924 |                   |       |       |
| 15              | 309  | SEMA C             | 12E   | 4                           | 2    | 3,50  | 10       | 4    | 9,00  | 3       | 1    | 2,75  | 0          | 5    | -1,25 | 3        | 1    | 2,75 | 5          | 4                     | 4,00  | 1       | 0    | 1,00 |               |      |      | 6      | 0    | 6,00  |      |            |       | 32    | 17     | 27,75 | 222,5                      | 21511 | 172,9 | 76923             | 207,6 | 54434 |
| 16              | 412  | CEYLİN Ç           | 12E   | 4                           | 2    | 3,50  | 7        | 7    | 5,25  | 1       | 0    | 1,00  | 0          | 4    | -1,00 | 2        | 1    | 1,75 | 5          | 3                     | 4,25  | 4       | 0    | 4,00 | 1             | 0    | 1,00 | 6      | 0    | 6,00  |      |            |       | 30    | 17     | 25,75 | 222,1                      | 21653 | 174,6 | 74914             | 192,5 | 66604 |
| 17              | 279  | HATİCE ÇETİNKAYA   | 12G   | 4                           | 1    | 3,75  | 9        | 3    | 8,25  | 8       | 1    | 7,75  | 2          | 4    | 1,00  |          |      |      |            |                       |       |         |      |      |               |      |      |        |      |       | 23   | 9          | 20,75 | 213,1 | 26692  | 184,0 | 64092                      | 240,2 | 32722 |                   |       |       |
| 18              | 532  | ECRİNN             | 12    | 4                           | 2    | 3,50  | 10       | 5    | 8,75  | 5       | 1    | 4,75  | 4          | 2    | 3,50  |          |      |      |            |                       |       |         |      |      |               |      |      |        |      |       | 23   | 10         | 20,50 | 211,7 | 27560  | 184,8 | 63425                      | 239,5 | 33107 |                   |       |       |
| 19              | 259  | VELİ GÜNŞEVEN      | 12E   | 4                           | 2    | 3,50  | 13       | 4    | 12,00 | 9       | 0    | 9,00  | 4          | 2    | 3,50  |          |      |      |            |                       |       |         |      |      |               |      |      |        |      |       | 30   | 8          | 28,00 | 209,4 | 29157  | 221,9 | 39532                      | 300,3 | 9714  |                   |       |       |
| 20              | 311  | MELİKE             | 12E   | 6                           | 0    | 6,00  | 8        | 6    | 6,50  | 3       | 1    | 2,75  | 1          | 1    | 0,75  |          |      |      | 1          | 0                     | 1,00  | 1       | 0    | 1,00 |               |      |      | 2      | 2    | 1,50  |      |            |       | 22    | 10     | 19,50 | 208,9                      | 29487 | 193,9 | 55685             | 234,4 | 36113 |
| 21              | 191  | ARDA BİRGÜL        | 12C   | 3                           | 0    | 3,00  | 0        | 1    | -0,25 | 2       | 1    | 1,75  | 1          | 2    | 0,50  | 3        | 1    | 2,75 | 4          | 1                     | 3,75  | 4       | 1    | 3,75 | 2             | 0    | 2,00 | 0      | 1    | -0,25 |      |            |       | 19    | 8      | 17,00 | 208,5                      | 29799 | 221,5 | 39759             | 198,6 | 61588 |
| 22              | 0    | ARDA POLAT         | 12F   | 4                           | 2    | 3,50  | 8        | 8    | 6,00  | 8       | 2    | 7,50  | 3          | 3    | 2,25  |          |      |      |            |                       |       |         |      |      |               |      |      |        |      |       | 23   | 15         | 19,25 | 208,4 | 29905  | 204,5 | 48495                      | 255,5 | 24965 |                   |       |       |
| 23              | 291  | ŞÜHEDA YAŞAR       | 12E   | 3                           | 3    | 2,25  | 7        | 8    | 5,00  | 8       | 1    | 7,75  | 3          | 3    | 2,25  |          |      |      |            |                       |       |         |      |      |               |      |      |        |      |       | 21   | 15         | 17,25 | 206,4 | 31414  | 196,7 | 53626                      | 241,5 | 31967 |                   |       |       |
| 24              | 396  | ZEYNEP ÇETİN       | 12F   | 5                           | 1    | 4,75  | 6        | 8    | 4,00  | 7       | 2    | 6,50  | 1          | 4    | 0,00  | 4        | 1    | 3,75 | 1          | 2                     | 0,50  |         |      |      |               |      |      |        |      |       | 24   | 18         | 19,50 | 201,3 | 35400  | 171,3 | 78411                      | 210,3 | 52377 |                   |       |       |
| 25              | 49   | RUMEYSYA YILMAZ    | 12H   | 2                           | 4    | 1,00  | 7        | 1    | 6,75  | 4       | 1    | 3,75  | 3          | 3    | 2,25  |          |      |      |            |                       |       |         |      |      |               |      |      |        |      |       | 16   | 9          | 13,75 | 200,5 | 36036  | 200,1 | 51271                      | 233,4 | 36658 |                   |       |       |
| 26              | 285  | SEMİH SAKAR        | 12A   | 3                           | 2    | 2,50  | 2        | 1    | 1,75  | 3       | 0    | 3,00  | 2          | 2    | 1,50  |          |      |      |            |                       |       |         |      |      |               |      |      |        |      |       | 10   | 5          | 8,75  | 199,0 | 37132  | 276,3 | 22558                      | 263,8 | 21259 |                   |       |       |
| 27              | 345  | MEHMET YILDIZ      | 12B   | 4                           | 1    | 3,75  | 1        | 0    | 1,00  | 0       | 1    | -0,25 | 2          | 2    | 1,50  |          |      |      | 3          | 3                     | 2,25  |         |      |      |               |      |      | 1      | 0    | 1,00  |      |            |       | 11    | 7      | 9,25  | 196,7                      | 39065 | 267,4 | 24704             | 243,9 | 30645 |
| 28              | 502  | HASRET KAYA        | 12H   | 4                           | 2    | 3,50  | 7        | 6    | 5,50  |         |      |       | 4          | 1    | 3,75  | 1        | 4    | 0,00 | 3          | 3                     | 2,25  | 2       | 1    | 1,75 |               |      |      | 1      | 0    | 1,00  |      |            |       | 22    | 17     | 17,75 | 188,3                      | 46457 | 163,7 | 85034             | 193,8 | 65528 |
| 29              | 364  | BEYZA              | 12E   | 3                           | 3    | 2,25  | 4        | 9    | 1,75  | 4       | 2    | 3,50  | 1          | 2    | 0,50  | 5        | 5    | 3,75 | 1          | 7                     | -0,75 |         |      |      |               |      |      |        |      |       | 18   | 28         | 11,00 | 186,9 | 47725  | 196,4 | 53798                      | 211,8 | 51277 |                   |       |       |



## OKUL SAYISAL NET LİSTESİ (SAY sıralı)

| KATILIMLAR      |      |                      |       |                             |      |       |             |      |      |               |      |       |                       |      |       |          |      |       |        |      |       |       |       |       |        |       |       |
|-----------------|------|----------------------|-------|-----------------------------|------|-------|-------------|------|------|---------------|------|-------|-----------------------|------|-------|----------|------|-------|--------|------|-------|-------|-------|-------|--------|-------|-------|
| İL              |      | İLÇE                 |       | OKUL                        |      |       |             |      |      |               |      |       | SINAV ADI             |      |       |          |      |       |        |      |       | OKUL  | İLÇE  | İL    | GENEL  |       |       |
| DENİZLİ         |      | MERKEZEFENDİ         |       | GÜNGÖR ASLAN ANADOLU LİSESİ |      |       |             |      |      |               |      |       | BİLGİ SARMAL TG AYT 3 |      |       |          |      |       |        |      |       | 68    | 1023  | 1941  | 101965 |       |       |
| Sıra            | Ö.No | İsim                 | Sınıf | Matematik                   |      |       |             |      |      | Fen Bilimleri |      |       |                       |      |       |          |      |       | Toplam |      |       | SÖZ   |       | SAY   |        | EA    |       |
|                 |      |                      |       | Matematik-2                 |      |       | Matematik-2 |      |      | Fizik         |      |       | Kimya                 |      |       | Biyoloji |      |       | D      | Y    | N     | Puan  | Genel | Puan  | Genel  | Puan  | Genel |
|                 |      |                      |       | D                           | Y    | N     | D           | Y    | N    | D             | Y    | N     | D                     | Y    | N     | D        | Y    | N     | D      | Y    | N     | D     | Y     | N     | Puan   | Genel | Puan  |
| Genel Ortalama  |      |                      |       | 7,45                        | 3,21 | 6,65  | 1,82        | 0,37 | 1,73 | 2,53          | 2,52 | 1,90  | 2,10                  | 1,46 | 1,73  | 2,94     | 1,67 | 2,52  | 16,84  | 9,23 | 14,53 | 188,5 |       | 225,1 |        | 218,8 |       |
| Okul Ortalaması |      |                      |       | 7,94                        | 3,18 | 7,15  | 1,68        | 0,21 | 1,62 | 2,53          | 2,82 | 1,82  | 1,94                  | 1,51 | 1,56  | 3,35     | 1,84 | 2,89  | 17,44  | 9,56 | 15,04 | 195,1 |       | 230,1 |        | 226,4 |       |
| 1               | 150  | AYGÜL CANDAN         | 12A   | 19                          | 3    | 18,25 | 8           | 0    | 8,00 | 7             | 5    | 5,75  | 9                     | 1    | 8,75  | 9        | 2    | 8,50  | 52     | 11   | 49,25 | 187,8 | 46905 | 360,8 | 8337   | 282,7 | 14584 |
| 2               | 9163 | ARAK İMAM            | M     | 21                          | 4    | 20,00 | 4           | 1    | 3,75 | 8             | 6    | 6,50  | 7                     | 4    | 6,00  | 8        | 4    | 7,00  | 48     | 19   | 43,25 | 190,1 | 44907 | 345,2 | 10349  | 278,1 | 16078 |
| 3               | 0    | LORD CAN HAKTAN      | 12B   | 22                          | 1    | 21,75 | 2           | 0    | 2,00 | 12            | 1    | 11,75 | 9                     | 1    | 8,75  | 13       | 0    | 13,00 | 58     | 3    | 57,25 | 149,3 | 81973 | 342,0 | 10797  | 235,9 | 35174 |
| 4               | 868  | SÜEDA ACIL           | 12A   | 18                          | 6    | 16,50 | 4           | 1    | 3,75 | 7             | 4    | 6,00  | 6                     | 3    | 5,25  | 9        | 1    | 8,75  | 44     | 15   | 40,25 | 180,6 | 53643 | 327,4 | 13063  | 258,7 | 23483 |
| 5               | 188  | YAĞMUR AZRA ERBEYİN  | 12A   | 17                          | 1    | 16,75 | 8           | 0    | 8,00 | 4             | 2    | 3,50  | 6                     | 1    | 5,75  | 8        | 4    | 7,00  | 43     | 8    | 41,00 | 177,6 | 56433 | 326,7 | 13191  | 268,0 | 19574 |
| 6               | 304  | BERKİN ÇELİK         | 12A   | 22                          | 5    | 20,75 | 7           | 0    | 7,00 | 5             | 9    | 2,75  | 5                     | 4    | 4,00  | 6        | 5    | 4,75  | 45     | 23   | 39,25 | 177,2 | 56825 | 320,8 | 14134  | 275,9 | 16783 |
| 7               | 0    | ALİ ÇİĞDAŞ           | 12B   | 18                          | 5    | 16,75 | 8           | 0    | 8,00 | 11            | 2    | 10,50 | 8                     | 2    | 7,50  | 6        | 4    | 5,00  | 51     | 13   | 47,75 | 149,3 | 81973 | 313,2 | 15386  | 238,7 | 33545 |
| 8               | 172  | MESUDE ESKİ          | 12A   | 22                          | 3    | 21,25 | 4           | 1    | 3,75 | 7             | 5    | 5,75  | 0                     | 1    | -0,25 | 8        | 2    | 7,50  | 41     | 12   | 38,00 | 172,3 | 61564 | 311,3 | 15715  | 263,2 | 21489 |
| 9               | 253  | BUSENUR              |       | 14                          | 3    | 13,25 | 2           | 1    | 1,75 | 4             | 5    | 2,75  | 3                     | 5    | 1,75  | 9        | 2    | 8,50  | 32     | 16   | 28,00 | 186,9 | 47739 | 300,1 | 17707  | 250,6 | 27285 |
| 10              | 284  | ATAKAN S             | 12B   | 16                          | 5    | 14,75 | 4           | 0    | 4,00 | 5             | 7    | 3,25  | 4                     | 3    | 3,25  | 9        | 2    | 8,50  | 38     | 17   | 33,75 | 166,0 | 67384 | 294,3 | 18850  | 239,3 | 33182 |
| 11              | 0    | SARE AYDEMİR         | 12A   | 9                           | 5    | 7,75  | 2           | 0    | 2,00 | 9             | 5    | 7,75  | 7                     | 4    | 6,00  | 8        | 4    | 7,00  | 35     | 18   | 30,50 | 174,5 | 59435 | 292,5 | 19236  | 223,1 | 43242 |
| 12              | 0    | KAĞAN ERKAN          | 12A   | 10                          | 7    | 8,25  | 4           | 1    | 3,75 | 4             | 9    | 1,75  | 5                     | 3    | 4,25  | 11       | 2    | 10,50 | 34     | 22   | 28,50 | 176,2 | 57831 | 291,4 | 19448  | 231,1 | 37992 |
| 13              | 315  | SENA FATMA YILDIRIM  | 12A   | 11                          | 3    | 10,25 | 1           | 1    | 0,75 | 4             | 5    | 2,75  | 6                     | 2    | 5,50  | 8        | 1    | 7,75  | 30     | 12   | 27,00 | 176,9 | 57146 | 287,0 | 20309  | 229,1 | 39343 |
| 14              | 415  | EFE Ö                | 12B   | 11                          | 7    | 9,25  | 3           | 1    | 2,75 | 6             | 8    | 4,00  | 6                     | 6    | 4,50  | 7        | 5    | 5,75  | 33     | 27   | 26,25 | 177,3 | 56700 | 284,2 | 20905  | 232,3 | 37331 |
| 15              | 256  | BEYZA DİCAN          | 12A   | 13                          | 7    | 11,25 | 4           | 0    | 4,00 | 4             | 5    | 2,75  | 6                     | 6    | 4,50  | 5        | 5    | 3,75  | 32     | 23   | 26,25 | 175,6 | 58426 | 282,2 | 21328  | 239,5 | 33097 |
| 16              | 0    | ASYA                 | 12A   | 12                          | 4    | 11,00 | 3           | 0    | 3,00 | 7             | 6    | 5,50  | 5                     | 2    | 4,50  | 5        | 6    | 3,50  | 32     | 18   | 27,50 | 172,5 | 61276 | 281,5 | 21486  | 232,9 | 36956 |
| 17              | 0    | AHMET Yİ ĞİT KADIOĞL |       | 11                          | 0    | 11,00 |             |      |      | 10            | 2    | 9,50  | 2                     | 0    | 2,00  | 12       | 0    | 12,00 | 35     | 2    | 34,50 | 149,3 | 81973 | 277,5 | 22306  | 200,5 | 59939 |
| 18              | 285  | SEMİH SAKAR          | 12A   | 11                          | 3    | 10,25 | 5           | 0    | 5,00 | 5             | 5    | 3,75  | 3                     | 7    | 1,25  | 6        | 3    | 5,25  | 30     | 18   | 25,50 | 199,0 | 37132 | 276,3 | 22558  | 263,8 | 21259 |
| 19              | 345  | MEHMET YILDIZ        | 12B   | 8                           | 2    | 7,50  | 5           | 0    | 5,00 | 3             | 6    | 1,50  | 2                     | 1    | 1,75  | 8        | 3    | 7,25  | 26     | 12   | 23,00 | 196,7 | 39065 | 267,4 | 24704  | 243,9 | 30645 |
| 20              | 203  | SİNEM POLAT          | 12A   | 10                          | 12   | 7,00  | 2           | 2    | 1,50 | 4             | 8    | 2,00  | 5                     | 3    | 4,25  | 9        | 3    | 8,25  | 30     | 28   | 23,00 | 166,2 | 67217 | 264,6 | 25346  | 211,0 | 51883 |
| 21              | 335  | DİLARA SELİN GEDİK   | 12A   | 11                          | 6    | 9,50  | 6           | 0    | 6,00 | 4             | 6    | 2,50  | 3                     | 5    | 1,75  | 8        | 3    | 7,25  | 32     | 20   | 27,00 | 163,6 | 69643 | 264,5 | 25389  | 227,8 | 40121 |
| 22              | 129  | M KAAAN EVREN        | 12A   | 9                           | 2    | 8,50  | 2           | 1    | 1,75 | 3             | 6    | 1,50  | 5                     | 0    | 5,00  | 6        | 3    | 5,25  | 25     | 12   | 22,00 | 163,9 | 69304 | 258,8 | 26890  | 213,5 | 50046 |
| 23              | 313  | GÜLÜM ÇAPAR          | 12B   | 14                          | 2    | 13,50 | 5           | 0    | 5,00 | 4             | 5    | 2,75  | 2                     | 1    | 1,75  | 6        | 4    | 5,00  | 31     | 12   | 28,00 | 145,5 | 85062 | 255,6 | 27849  | 217,5 | 47139 |
| 24              | 0    | AYSİMA               | 12A   | 13                          | 3    | 12,25 |             |      |      | 2             | 7    | 0,25  | 3                     | 4    | 2,00  | 6        | 5    | 4,75  | 24     | 19   | 19,25 | 159,1 | 73722 | 246,0 | 30649  | 214,2 | 49563 |
| 25              | 207  | NERMİN ŞEKER         | 12E   | 15                          | 1    | 14,75 |             |      |      |               |      |       |                       |      |       |          |      |       | 15     | 1    | 14,75 | 342,6 | 551   | 242,5 | 31792  | 325,7 | 4485  |
| 26              | 282  | ŞURA                 | 12E   | 11                          | 6    | 9,50  | 1           | 0    | 1,00 |               |      |       |                       |      |       |          |      |       | 12     | 6    | 10,50 | 242,5 | 13884 | 240,0 | 32601  | 295,6 | 10942 |
| 27              | 417  | ARDA BAYTAROĞLU      | 12C   | 10                          | 4    | 9,00  | 2           | 0    | 2,00 | 6             | 6    | 4,50  | 3                     | 3    | 2,25  | 1        | 3    | 0,25  | 22     | 16   | 18,00 | 156,5 | 76066 | 236,9 | 33619  | 207,9 | 54172 |
| 28              | 358  | İBRAHİM GÜVEN        | 12B   | 10                          | 0    | 10,00 | 2           | 0    | 2,00 | 6             | 2    | 5,50  | 1                     | 0    | 1,00  | 2        | 1    | 1,75  | 21     | 3    | 20,25 | 155,0 | 77238 | 230,2 | 36151  | 199,4 | 60829 |
| 29              | 131  | BETÜL ÇETİN          | 12C   | 7                           | 2    | 6,50  | 3           | 0    | 3,00 | 3             | 8    | 1,00  | 0                     | 1    | -0,25 | 8        | 4    | 7,00  | 21     | 15   | 17,25 | 149,3 | 81973 | 230,1 | 36193  | 196,3 | 63339 |

## OKUL SAYISAL NET LİSTESİ (SAY sıralı)

| KATILIMLAR      |      |                     |       |                             |      |       |             |      |       |               |      |       |       |                       |       |          |      |       |        |      |       |       |        |       |       |       |       |       |
|-----------------|------|---------------------|-------|-----------------------------|------|-------|-------------|------|-------|---------------|------|-------|-------|-----------------------|-------|----------|------|-------|--------|------|-------|-------|--------|-------|-------|-------|-------|-------|
| İL              |      | İLÇE                |       | OKUL                        |      |       |             |      |       |               |      |       |       | SINAV ADI             |       |          |      |       |        | OKUL | İLÇE  | İL    | GENEL  |       |       |       |       |       |
| DENİZLİ         |      | MERKEZEFENDİ        |       | GÜNGÖR ASLAN ANADOLU LİSESİ |      |       |             |      |       |               |      |       |       | BİLGİ SARMAL TG AYT 3 |       |          |      |       |        | 68   | 1023  | 1941  | 101965 |       |       |       |       |       |
| Sıra            | Ö.No | İsim                | Sınıf | Matematik                   |      |       |             |      |       | Fen Bilimleri |      |       |       |                       |       |          |      |       | Toplam |      |       | SÖZ   |        | SAY   |       | EA    |       |       |
|                 |      |                     |       | Matematik-2                 |      |       | Matematik-2 |      |       | Fizik         |      |       | Kimya |                       |       | Biyoloji |      |       | D      | Y    | N     | Puan  | Genel  | Puan  | Genel | Puan  | Genel |       |
|                 |      |                     |       | D                           | Y    | N     | D           | Y    | N     | D             | Y    | N     | D     | Y                     | N     | D        | Y    | N     | D      | Y    | N     |       |        |       |       |       |       |       |
| Genel Ortalama  |      |                     |       | 7,45                        | 3,21 | 6,65  | 1,82        | 0,37 | 1,73  | 2,53          | 2,52 | 1,90  | 2,10  | 1,46                  | 1,73  | 2,94     | 1,67 | 2,52  | 16,84  | 9,23 | 14,53 | 188,5 |        | 225,1 |       | 218,8 |       |       |
| Okul Ortalaması |      |                     |       | 7,94                        | 3,18 | 7,15  | 1,68        | 0,21 | 1,62  | 2,53          | 2,82 | 1,82  | 1,94  | 1,51                  | 1,56  | 3,35     | 1,84 | 2,89  | 17,44  | 9,56 | 15,04 | 195,1 |        | 230,1 |       | 226,4 |       |       |
| 30              | 321  | CEYLİN DENİZ        | 12C   | 5                           | 1    | 4,75  | 1           | 0    | 1,00  |               |      |       |       |                       |       |          | 4    | 1     | 3,75   | 10   | 2     | 9,50  | 166,1  | 67227 | 225,4 | 38030 | 203,4 | 57658 |
| 31              | 259  | VELİ GÜNŞEVEN       | 12E   | 19                          | 2    | 18,50 | 6           | 0    | 6,00  |               |      |       |       |                       |       |          |      |       |        | 25   | 2     | 24,50 | 209,4  | 29157 | 221,9 | 39532 | 300,3 | 9714  |
| 32              | 191  | ARDA BİRGÜL         | 12C   | 2                           | 2    | 1,50  | 1           | 0    | 1,00  | 7             | 4    | 6,00  | 1     | 0                     | 1,00  | 4        | 2    | 3,50  | 15     | 8    | 13,00 | 208,5 | 29799  | 221,5 | 39759 | 198,6 | 61588 |       |
| 33              | 144  | ALPEREN ÖNCÜ        | 12E   | 13                          | 6    | 11,50 | 2           | 1    | 1,75  |               |      |       |       |                       |       |          |      |       | 15     | 7    | 13,25 | 148,3 | 82639  | 216,2 | 42169 | 205,8 | 55775 |       |
| 34              | 569  | CEYLİN ELÇİ         | 12E   | 8                           | 4    | 7,00  |             |      |       |               |      |       |       |                       |       |          |      |       | 8      | 4    | 7,00  | 231,8 | 17441  | 210,5 | 45018 | 274,8 | 17157 |       |
| 35              | 217  | ELFİN YORULMAZ      | 12E   | 11                          | 4    | 10,00 |             |      |       |               |      |       |       |                       |       |          |      |       | 11     | 4    | 10,00 | 277,6 | 5644   | 210,5 | 45028 | 270,2 | 18741 |       |
| 36              | 0    | ARDA POLAT          | 12F   | 10                          | 5    | 8,75  |             |      |       |               |      |       |       |                       |       |          |      |       | 10     | 5    | 8,75  | 208,4 | 29905  | 204,5 | 48495 | 255,5 | 24965 |       |
| 37              | 332  | ENES SARIÇOBAN      | 12E   | 6                           | 7    | 4,25  |             |      |       |               |      |       |       |                       |       |          |      |       | 6      | 7    | 4,25  | 300,9 | 2721   | 203,0 | 49402 | 266,8 | 20082 |       |
| 38              | 585  | HALİME NUR YETİM    | 12E   | 4                           | 9    | 1,75  | 1           | 2    | 0,50  |               |      |       |       |                       |       |          |      |       | 5      | 11   | 2,25  | 292,0 | 3625   | 202,7 | 49568 | 250,2 | 27451 |       |
| 39              | 368  | AYŞENAZ TUNÇ        | 12S   | 4                           | 3    | 3,25  |             |      |       |               |      |       |       |                       |       |          |      |       | 4      | 3    | 3,25  | 294,3 | 3381   | 201,1 | 50629 | 237,7 | 34174 |       |
| 40              | 306  | FADİME CEREN ALSAN  | 12C   | 1                           | 7    | -0,75 |             |      |       | 1             | 1    | 0,75  | 1     | 4                     | 0,00  | 5        | 4    | 4,00  | 8      | 16   | 4,00  | 157,4 | 75155  | 200,5 | 50981 | 176,3 | 79733 |       |
| 41              | 49   | RUMEYSA YILMAZ      | 12H   | 4                           | 1    | 3,75  |             |      |       |               |      |       |       |                       |       |          |      |       | 4      | 1    | 3,75  | 200,5 | 36036  | 200,1 | 51271 | 233,4 | 36658 |       |
| 42              | 245  | ARDA KARASU         | 12G   | 4                           | 3    | 3,25  |             |      |       |               |      |       |       |                       |       |          |      |       | 4      | 3    | 3,25  | 231,9 | 17381  | 199,1 | 51944 | 264,5 | 20976 |       |
| 43              | 0    | M N MAN PERÇİN      | 12B   | 6                           | 10   | 3,50  | 1           | 0    | 1,00  | 0             | 11   | -2,75 | 3     | 7                     | 1,25  | 5        | 8    | 3,00  | 15     | 36   | 6,00  | 146,9 | 83701  | 198,7 | 52218 | 180,0 | 76737 |       |
| 44              | 291  | ŞÜHEDA YAŞAR        | 12E   | 5                           | 2    | 4,50  |             |      |       |               |      |       |       |                       |       |          |      |       | 5      | 2    | 4,50  | 206,4 | 31414  | 196,7 | 53626 | 241,5 | 31967 |       |
| 45              | 364  | BEYZA               | 12E   | 5                           | 2    | 4,50  |             |      |       |               |      |       |       |                       |       |          |      |       | 5      | 2    | 4,50  | 186,9 | 47725  | 196,4 | 53798 | 211,8 | 51277 |       |
| 46              | 252  | MUSTAFA ASLAN       | 12C   | 1                           | 1    | 0,75  |             |      |       | 3             | 8    | 1,00  | 2     | 6                     | 0,50  | 4        | 5    | 2,75  | 10     | 20   | 5,00  | 153,7 | 78352  | 194,4 | 55307 | 176,6 | 79452 |       |
| 47              | 311  | MELİKE              | 12E   | 5                           | 0    | 5,00  |             |      |       |               |      |       |       |                       |       |          |      |       | 5      | 0    | 5,00  | 208,9 | 29487  | 193,9 | 55685 | 234,4 | 36113 |       |
| 48              | 333  | DERİN NAZ BERBER    | 12G   | 3                           | 2    | 2,50  |             |      |       |               |      |       |       |                       |       |          |      |       | 3      | 2    | 2,50  | 223,2 | 21116  | 190,2 | 58671 | 253,4 | 25924 |       |
| 49              | 571  | GAZZE ZULÜM GÖRÜYOR | 12S   | 2                           | 0    | 2,00  |             |      |       | 1             | 1    | 0,75  |       |                       |       |          |      |       | 3      | 1    | 2,75  | 321,1 | 1311   | 187,3 | 61012 | 256,4 | 24520 |       |
| 50              | 532  | ECRİNN              | 12    | 2                           | 1    | 1,75  |             |      |       |               |      |       |       |                       |       |          |      |       | 2      | 1    | 1,75  | 211,7 | 27560  | 184,8 | 63425 | 239,5 | 33107 |       |
| 51              | 279  | HATİCE ÇETİNKAYA    | 12G   | 2                           | 2    | 1,50  |             |      |       |               |      |       |       |                       |       |          |      |       | 2      | 2    | 1,50  | 213,1 | 26692  | 184,0 | 64092 | 240,2 | 32722 |       |
| 52              | 225  | SELİN ERKAN         | 12S   | 2                           | 0    | 2,00  |             |      |       |               |      |       |       |                       |       |          |      |       | 2      | 0    | 2,00  | 294,9 | 3332   | 181,6 | 66411 | 231,8 | 37613 |       |
| 53              | 498  | CEMİL SERT          | 12S   | 1                           | 1    | 0,75  |             |      |       |               |      |       |       |                       |       |          |      |       | 1      | 1    | 0,75  | 326,4 | 1069   | 181,3 | 66744 | 260,1 | 22816 |       |
| 54              | 0    | NİSA                |       | 4                           | 2    | 3,50  | 1           | 0    | 1,00  | 1             | 3    | 0,25  | 0     | 2                     | -0,50 | 2        | 6    | 0,50  | 8      | 13   | 4,75  | 159,0 | 73844  | 178,8 | 69435 | 192,6 | 66544 |       |
| 55              | 407  | GÜLSENA İNCEKARA    | 12B   | 6                           | 9    | 3,75  | 0           | 1    | -0,25 | 3             | 7    | 1,25  | 1     | 3                     | 0,25  | 3        | 6    | 1,50  | 13     | 26   | 6,50  | 130,7 | 94944  | 178,6 | 69573 | 160,4 | 90521 |       |
| 56              | 412  | CEYLİN Ç            | 12E   | 1                           | 2    | 0,50  |             |      |       |               |      |       |       |                       |       |          |      |       | 1      | 2    | 0,50  | 222,1 | 21653  | 174,6 | 74914 | 192,5 | 66604 |       |
| 57              | 309  | SEMA C              | 12E   | 2                           | 2    | 1,50  |             |      |       |               |      |       |       |                       |       |          |      |       | 2      | 2    | 1,50  | 222,5 | 21511  | 172,9 | 76923 | 207,6 | 54434 |       |
| 58              | 300  | ALİ                 | 12C   | 2                           | 3    | 1,25  |             |      |       | 2             | 12   | -1,00 | 3     | 8                     | 1,00  | 0        | 12   | -3,00 | 7      | 35   | -1,75 | 146,6 | 83935  | 171,8 | 77958 | 170,7 | 83945 |       |

## OKUL SAYISAL NET LİSTESİ (SAY sıralı)

| KATILIMLAR      |      |                 |       |                             |      |      |             |      |      |       |      |      |               |                       |      |          |      |      |       |       |       |        |        |       |       |       |       |  |    |  |
|-----------------|------|-----------------|-------|-----------------------------|------|------|-------------|------|------|-------|------|------|---------------|-----------------------|------|----------|------|------|-------|-------|-------|--------|--------|-------|-------|-------|-------|--|----|--|
| İL              |      | İLÇE            |       | OKUL                        |      |      |             |      |      |       |      |      |               | SINAV ADI             |      |          |      |      |       | OKUL  | İLÇE  | İL     | GENEL  |       |       |       |       |  |    |  |
| DENİZLİ         |      | MERKEZEFENDİ    |       | GÜNGÖR ASLAN ANADOLU LİSESİ |      |      |             |      |      |       |      |      |               | BİLGİ SARMAL TG AYT 3 |      |          |      |      |       | 68    | 1023  | 1941   | 101965 |       |       |       |       |  |    |  |
| Sıra            | Ö.No | İsim            | Sınıf | Matematik                   |      |      |             |      |      |       |      |      | Fen Bilimleri |                       |      |          |      |      |       |       |       | Toplam |        |       | SÖZ   |       | SAY   |  | EA |  |
|                 |      |                 |       | Matematik-2                 |      |      | Matematik-2 |      |      | Fizik |      |      | Kimya         |                       |      | Biyoloji |      |      | D     | Y     | N     | Puan   | Genel  | Puan  | Genel | Puan  | Genel |  |    |  |
|                 |      |                 |       | D                           | Y    | N    | D           | Y    | N    | D     | Y    | N    | D             | Y                     | N    | D        | Y    | N    | D     | Y     | N     | Puan   | Genel  | Puan  | Genel | Puan  | Genel |  |    |  |
| Genel Ortalama  |      |                 |       | 7,45                        | 3,21 | 6,65 | 1,82        | 0,37 | 1,73 | 2,53  | 2,52 | 1,90 | 2,10          | 1,46                  | 1,73 | 2,94     | 1,67 | 2,52 | 16,84 | 9,23  | 14,53 | 188,5  |        | 225,1 |       | 218,8 |       |  |    |  |
| Okul Ortalaması |      |                 |       | 7,94                        | 3,18 | 7,15 | 1,68        | 0,21 | 1,62 | 2,53  | 2,82 | 1,82 | 1,94          | 1,51                  | 1,56 | 3,35     | 1,84 | 2,89 | 17,44 | 9,56  | 15,04 | 195,1  |        | 230,1 |       | 226,4 |       |  |    |  |
| 59              | 502  | HASRET KAYA     | 12H   | 1                           | 4    | 0,00 |             |      |      |       |      |      |               |                       |      |          | 1    | 4    | 0,00  | 188,3 | 46457 | 163,7  | 85034  | 193,8 | 65528 |       |       |  |    |  |
| 60              | 259  | ME L* ÇİMENKAYA | 12E   | 4                           | 7    | 2,25 |             |      |      |       |      |      |               |                       |      |          | 4    | 7    | 2,25  | 246,5 | 12671 | 159,2  | 88615  | 201,2 | 59396 |       |       |  |    |  |

NET ORTALAMALARINA GÖRE KIYASLAMA

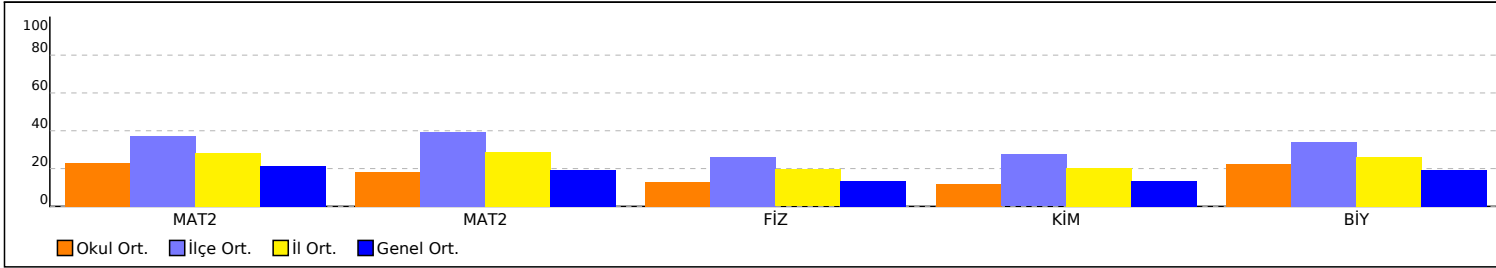

PUAN ORT. GÖRE KIYAS

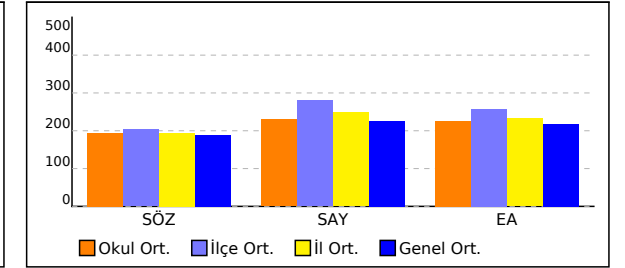

NET ORTALAMASINA GÖRE ŞUBE KARŞILAŞTIRMA

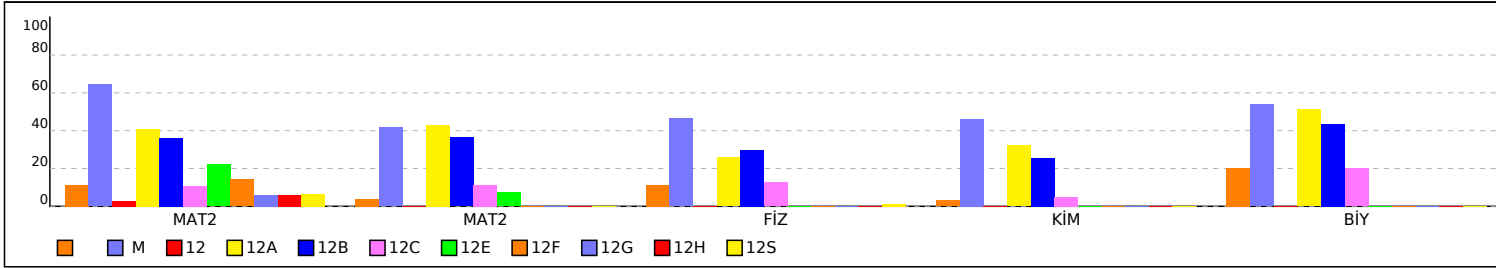

PUANA GÖRE ŞUBE KIYAS

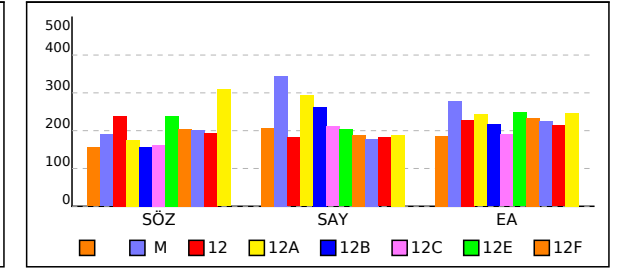

# OKUL EŞİT AĞIRLIKLIL NET LİSTESİ (EA sıralı)

KATILIMLAR

| İL              |      | İLÇE                |       | OKUL                        |      |      |          |      |       |         |      |       |            | SINAV ADI             |      |             |      |       |             |        |      |       | OKUL  | İLÇE  | İL    | GENEL  |       |       |       |       |
|-----------------|------|---------------------|-------|-----------------------------|------|------|----------|------|-------|---------|------|-------|------------|-----------------------|------|-------------|------|-------|-------------|--------|------|-------|-------|-------|-------|--------|-------|-------|-------|-------|
| DENİZLİ         |      | MERKEZEFENDİ        |       | GÜNGÖR ASLAN ANADOLU LİSESİ |      |      |          |      |       |         |      |       |            | BİLGİ SARMAL TG AYT 3 |      |             |      |       |             |        |      |       | 68    | 1023  | 1941  | 101965 |       |       |       |       |
| Sıra            | Ö.No | İsim                | Sınıf | Edebiyat-Sosyal-1           |      |      |          |      |       |         |      |       |            | Matematik             |      |             |      |       |             | Toplam |      |       | SÖZ   |       | SAY   |        | EA    |       |       |       |
|                 |      |                     |       | Türkçe                      |      |      | Edebiyat |      |       | Tarih-1 |      |       | Coğrafya-1 |                       |      | Matematik-2 |      |       | Matematik-2 |        |      | D     | Y     | N     | Puan  | Genel  | Puan  | Genel | Puan  | Genel |
|                 |      |                     |       | D                           | Y    | N    | D        | Y    | N     | D       | Y    | N     | D          | Y                     | N    | D           | Y    | N     | D           | Y      | N    | D     | Y     | N     | Puan  | Genel  | Puan  | Genel | Puan  | Genel |
| Genel Ortalama  |      |                     |       | 2,02                        | 0,80 | 1,82 | 3,04     | 2,35 | 2,45  | 1,96    | 1,09 | 1,69  | 1,17       | 1,15                  | 0,88 | 7,45        | 3,21 | 6,65  | 1,82        | 0,37   | 1,73 | 17,46 | 8,97  | 15,22 | 188,5 |        | 225,1 |       | 218,8 |       |
| Okul Ortalaması |      |                     |       | 1,90                        | 0,68 | 1,73 | 3,53     | 2,04 | 3,02  | 2,37    | 0,69 | 2,19  | 1,19       | 1,29                  | 0,87 | 7,94        | 3,18 | 7,15  | 1,68        | 0,21   | 1,62 | 18,61 | 8,09  | 16,58 | 195,1 |        | 230,1 |       | 226,4 |       |
| 1               | 207  | NERMİN ŞEKER        | 12E   | 5                           | 1    | 4,75 | 16       | 1    | 15,75 | 7       | 1    | 6,75  | 3          | 2                     | 2,50 | 15          | 1    | 14,75 |             |        | 46   | 6     | 44,50 | 342,6 | 551   | 242,5  | 31792 | 325,7 | 4485  |       |
| 2               | 259  | VELİ GÜNŞEVEN       | 12E   | 4                           | 2    | 3,50 | 13       | 4    | 12,00 | 9       | 0    | 9,00  | 4          | 2                     | 3,50 | 19          | 2    | 18,50 | 6           | 0      | 6,00 | 55    | 10    | 52,50 | 209,4 | 29157  | 221,9 | 39532 | 300,3 | 9714  |
| 3               | 282  | ŞURA                | 12E   | 6                           | 0    | 6,00 | 11       | 6    | 9,50  | 5       | 2    | 4,50  | 2          | 4                     | 1,00 | 11          | 6    | 9,50  | 1           | 0      | 1,00 | 36    | 18    | 31,50 | 242,5 | 13884  | 240,0 | 32601 | 295,6 | 10942 |
| 4               | 150  | AYGÜL CANDAN        | 12A   |                             |      |      |          |      |       |         |      |       |            |                       |      | 19          | 3    | 18,25 | 8           | 0      | 8,00 | 27    | 3     | 26,25 | 187,8 | 46905  | 360,8 | 8337  | 282,7 | 14584 |
| 5               | 9163 | ARAK İMAM           | M     |                             |      |      |          |      |       |         |      |       |            |                       |      | 21          | 4    | 20,00 | 4           | 1      | 3,75 | 25    | 5     | 23,75 | 190,1 | 44907  | 345,2 | 10349 | 278,1 | 16078 |
| 6               | 304  | BERKİN ÇELİK        | 12A   |                             |      |      |          |      |       |         |      |       |            |                       |      | 22          | 5    | 20,75 | 7           | 0      | 7,00 | 29    | 5     | 27,75 | 177,2 | 56825  | 320,8 | 14134 | 275,9 | 16783 |
| 7               | 569  | CEYLİN ELÇİ         | 12E   | 4                           | 2    | 3,50 | 15       | 3    | 14,25 | 4       | 6    | 2,50  | 4          | 2                     | 3,50 | 8           | 4    | 7,00  |             |        | 35   | 17    | 30,75 | 231,8 | 17441 | 210,5  | 45018 | 274,8 | 17157 |       |
| 8               | 217  | ELFİN YORULMAZ      | 12E   | 6                           | 0    | 6,00 | 14       | 2    | 13,50 | 3       | 5    | 1,75  | 2          | 4                     | 1,00 | 11          | 4    | 10,00 |             |        | 36   | 15    | 32,25 | 277,6 | 5644  | 210,5  | 45028 | 270,2 | 18741 |       |
| 9               | 188  | YAĞMUR AZRA ERBEYİN | 12A   |                             |      |      |          |      |       |         |      |       |            |                       |      | 17          | 1    | 16,75 | 8           | 0      | 8,00 | 25    | 1     | 24,75 | 177,6 | 56433  | 326,7 | 13191 | 268,0 | 19574 |
| 10              | 332  | ENES SARIÇOBAN      | 12E   | 4                           | 2    | 3,50 | 10       | 6    | 8,50  | 9       | 0    | 9,00  | 3          | 3                     | 2,25 | 6           | 7    | 4,25  |             |        | 32   | 18    | 27,50 | 300,9 | 2721  | 203,0  | 49402 | 266,8 | 20082 |       |
| 11              | 245  | ARDA KARASU         | 12G   | 5                           | 0    | 5,00 | 9        | 0    | 9,00  | 9       | 1    | 8,75  | 2          | 4                     | 1,00 | 4           | 3    | 3,25  |             |        | 29   | 8     | 27,00 | 231,9 | 17381 | 199,1  | 51944 | 264,5 | 20976 |       |
| 12              | 285  | SEMİH SAKAR         | 12A   | 3                           | 2    | 2,50 | 2        | 1    | 1,75  | 3       | 0    | 3,00  | 2          | 2                     | 1,50 | 11          | 3    | 10,25 | 5           | 0      | 5,00 | 26    | 8     | 24,00 | 199,0 | 37132  | 276,3 | 22558 | 263,8 | 21259 |
| 13              | 172  | MESUDE ESKİ         | 12A   |                             |      |      |          |      |       |         |      |       |            |                       |      | 22          | 3    | 21,25 | 4           | 1      | 3,75 | 26    | 4     | 25,00 | 172,3 | 61564  | 311,3 | 15715 | 263,2 | 21489 |
| 14              | 498  | CEMİL SERT          | 12S   | 4                           | 2    | 3,50 | 12       | 4    | 11,00 | 9       | 1    | 8,75  | 5          | 1                     | 4,75 | 1           | 1    | 0,75  |             |        | 31   | 9     | 28,75 | 326,4 | 1069  | 181,3  | 66744 | 260,1 | 22816 |       |
| 15              | 868  | SÜEDA ACIL          | 12A   |                             |      |      |          |      |       |         |      |       |            |                       |      | 18          | 6    | 16,50 | 4           | 1      | 3,75 | 22    | 7     | 20,25 | 180,6 | 53643  | 327,4 | 13063 | 258,7 | 23483 |
| 16              | 571  | GAZZE ZULÜM GÖRÜYO  | 12S   | 5                           | 1    | 4,75 | 10       | 6    | 8,50  | 9       | 1    | 8,75  | 4          | 2                     | 3,50 | 2           | 0    | 2,00  |             |        | 30   | 10    | 27,50 | 321,1 | 1311  | 187,3  | 61012 | 256,4 | 24520 |       |
| 17              | 0    | ARDA POLAT          | 12F   | 4                           | 2    | 3,50 | 8        | 8    | 6,00  | 8       | 2    | 7,50  | 3          | 3                     | 2,25 | 10          | 5    | 8,75  |             |        | 33   | 20    | 28,00 | 208,4 | 29905 | 204,5  | 48495 | 255,5 | 24965 |       |
| 18              | 333  | DERİN NAZ BERBER    | 12G   | 5                           | 0    | 5,00 | 9        | 3    | 8,25  | 9       | 1    | 8,75  | 2          | 4                     | 1,00 | 3           | 2    | 2,50  |             |        | 28   | 10    | 25,50 | 223,2 | 21116 | 190,2  | 58671 | 253,4 | 25924 |       |
| 19              | 253  | BUSENUR             |       |                             |      |      |          |      |       |         |      |       |            |                       |      | 14          | 3    | 13,25 | 2           | 1      | 1,75 | 16    | 4     | 15,00 | 186,9 | 47739  | 300,1 | 17707 | 250,6 | 27285 |
| 20              | 585  | HALİME NUR YETİM    | 12E   | 4                           | 2    | 3,50 | 6        | 10   | 3,50  | 7       | 2    | 6,50  | 5          | 1                     | 4,75 | 4           | 9    | 1,75  | 1           | 2      | 0,50 | 27    | 26    | 20,50 | 292,0 | 3625   | 202,7 | 49568 | 250,2 | 27451 |
| 21              | 345  | MEHMET YILDIZ       | 12B   | 4                           | 1    | 3,75 | 1        | 0    | 1,00  | 0       | 1    | -0,25 | 2          | 2                     | 1,50 | 8           | 2    | 7,50  | 5           | 0      | 5,00 | 20    | 6     | 18,50 | 196,7 | 39065  | 267,4 | 24704 | 243,9 | 30645 |
| 22              | 291  | ŞÜHEDA YAŞAR        | 12E   | 3                           | 3    | 2,25 | 7        | 8    | 5,00  | 8       | 1    | 7,75  | 3          | 3                     | 2,25 | 5           | 2    | 4,50  |             |        | 26   | 17    | 21,75 | 206,4 | 31414 | 196,7  | 53626 | 241,5 | 31967 |       |
| 23              | 279  | HATİCE ÇETİNKAYA    | 12G   | 4                           | 1    | 3,75 | 9        | 3    | 8,25  | 8       | 1    | 7,75  | 2          | 4                     | 1,00 | 2           | 2    | 1,50  |             |        | 25   | 11    | 22,25 | 213,1 | 26692 | 184,0  | 64092 | 240,2 | 32722 |       |
| 24              | 256  | BEYZA DİCAN         | 12A   |                             |      |      |          |      |       |         |      |       |            |                       |      | 13          | 7    | 11,25 | 4           | 0      | 4,00 | 17    | 7     | 15,25 | 175,6 | 58426  | 282,2 | 21328 | 239,5 | 33097 |
| 25              | 532  | ECRİNN              | 12    | 4                           | 2    | 3,50 | 10       | 5    | 8,75  | 5       | 1    | 4,75  | 4          | 2                     | 3,50 | 2           | 1    | 1,75  |             |        | 25   | 11    | 22,25 | 211,7 | 27560 | 184,8  | 63425 | 239,5 | 33107 |       |
| 26              | 284  | ATAKAN S            | 12B   |                             |      |      |          |      |       |         |      |       |            |                       |      | 16          | 5    | 14,75 | 4           | 0      | 4,00 | 20    | 5     | 18,75 | 166,0 | 67384  | 294,3 | 18850 | 239,3 | 33182 |
| 27              | 0    | ALİ ÇİĞDAŞ          | 12B   |                             |      |      |          |      |       |         |      |       |            |                       |      | 18          | 5    | 16,75 | 8           | 0      | 8,00 | 26    | 5     | 24,75 | 149,3 | 81973  | 313,2 | 15386 | 238,7 | 33545 |
| 28              | 368  | AYŞENAZ TUNÇ        | 12S   | 5                           | 1    | 4,75 | 6        | 7    | 4,25  | 5       | 2    | 4,50  | 2          | 3                     | 1,25 | 4           | 3    | 3,25  |             |        | 22   | 16    | 18,00 | 294,3 | 3381  | 201,1  | 50629 | 237,7 | 34174 |       |
| 29              | 0    | LORD CAN HAKTAN     | 12B   |                             |      |      |          |      |       |         |      |       |            |                       |      | 22          | 1    | 21,75 | 2           | 0      | 2,00 | 24    | 1     | 23,75 | 149,3 | 81973  | 342,0 | 10797 | 235,9 | 35174 |

## OKUL EŞİT AĞIRLIKLIL NET LİSTESİ (EA sıralı)

KATILIMLAR

| İL              |      | İLÇE                 |       | OKUL                        |      |       |          |      |       |         |      |       |            |      | SINAV ADI             |             |      |       |             |      |        |       |       | OKUL  | İLÇE  | İL    | GENEL  |       |       |       |
|-----------------|------|----------------------|-------|-----------------------------|------|-------|----------|------|-------|---------|------|-------|------------|------|-----------------------|-------------|------|-------|-------------|------|--------|-------|-------|-------|-------|-------|--------|-------|-------|-------|
| DENİZLİ         |      | MERKEZEFENDİ         |       | GÜNGÖR ASLAN ANADOLU LİSESİ |      |       |          |      |       |         |      |       |            |      | BİLGİ SARMAL TG AYT 3 |             |      |       |             |      |        |       |       | 68    | 1023  | 1941  | 101965 |       |       |       |
| Sıra            | Ö.No | İsim                 | Sınıf | Edebiyat-Sosyal-1           |      |       |          |      |       |         |      |       |            |      | Matematik             |             |      |       |             |      | Toplam |       |       | SÖZ   |       | SAY   |        | EA    |       |       |
|                 |      |                      |       | Türkçe                      |      |       | Edebiyat |      |       | Tarih-1 |      |       | Coğrafya-1 |      |                       | Matematik-2 |      |       | Matematik-2 |      |        | D     | Y     | N     | Puan  | Genel | Puan   | Genel | Puan  | Genel |
|                 |      |                      |       | D                           | Y    | N     | D        | Y    | N     | D       | Y    | N     | D          | Y    | N                     | D           | Y    | N     | D           | Y    | N      | D     | Y     | N     | Puan  | Genel | Puan   | Genel | Puan  | Genel |
| Genel Ortalama  |      |                      |       | 2,02                        | 0,80 | 1,82  | 3,04     | 2,35 | 2,45  | 1,96    | 1,09 | 1,69  | 1,17       | 1,15 | 0,88                  | 7,45        | 3,21 | 6,65  | 1,82        | 0,37 | 1,73   | 17,46 | 8,97  | 15,22 | 188,5 |       | 225,1  |       | 218,8 |       |
| Okul Ortalaması |      |                      |       | 1,90                        | 0,68 | 1,73  | 3,53     | 2,04 | 3,02  | 2,37    | 0,69 | 2,19  | 1,19       | 1,29 | 0,87                  | 7,94        | 3,18 | 7,15  | 1,68        | 0,21 | 1,62   | 18,61 | 8,09  | 16,58 | 195,1 |       | 230,1  |       | 226,4 |       |
| 30              | 311  | MELİKE               | 12E   | 6                           | 0    | 6,00  | 8        | 6    | 6,50  | 3       | 1    | 2,75  | 1          | 1    | 0,75                  | 5           | 0    | 5,00  |             |      | 23     | 8     | 21,00 | 208,9 | 29487 | 193,9 | 55685  | 234,4 | 36113 |       |
| 31              | 49   | RUMEYSYA YILMAZ      | 12H   | 2                           | 4    | 1,00  | 7        | 1    | 6,75  | 4       | 1    | 3,75  | 3          | 3    | 2,25                  | 4           | 1    | 3,75  |             |      | 20     | 10    | 17,50 | 200,5 | 36036 | 200,1 | 51271  | 233,4 | 36658 |       |
| 32              | 0    | ASYA                 | 12A   |                             |      |       |          |      |       |         |      |       |            |      |                       | 12          | 4    | 11,00 | 3           | 0    | 3,00   | 15    | 4     | 14,00 | 172,5 | 61276 | 281,5  | 21486 | 232,9 | 36956 |
| 33              | 415  | EFE Ö                | 12B   |                             |      |       |          |      |       |         |      |       |            |      |                       | 11          | 7    | 9,25  | 3           | 1    | 2,75   | 14    | 8     | 12,00 | 177,3 | 56700 | 284,2  | 20905 | 232,3 | 37331 |
| 34              | 225  | SELİN ERKAN          | 12S   | 6                           | 0    | 6,00  | 8        | 7    | 6,25  | 5       | 2    | 4,50  | 3          | 3    | 2,25                  | 2           | 0    | 2,00  |             |      | 24     | 12    | 21,00 | 294,9 | 3332  | 181,6 | 66411  | 231,8 | 37613 |       |
| 35              | 0    | KAĞAN ERKAN          | 12A   |                             |      |       |          |      |       |         |      |       |            |      |                       | 10          | 7    | 8,25  | 4           | 1    | 3,75   | 14    | 8     | 12,00 | 176,2 | 57831 | 291,4  | 19448 | 231,1 | 37992 |
| 36              | 315  | SENA FATMA YILDIRIM  | 12A   |                             |      |       |          |      |       |         |      |       |            |      |                       | 11          | 3    | 10,25 | 1           | 1    | 0,75   | 12    | 4     | 11,00 | 176,9 | 57146 | 287,0  | 20309 | 229,1 | 39343 |
| 37              | 335  | DİLARA SELİN GEDİK   | 12A   | 1                           | 2    | 0,50  | 2        | 0    | 2,00  |         |      |       |            |      |                       | 11          | 6    | 9,50  | 6           | 0    | 6,00   | 20    | 8     | 18,00 | 163,6 | 69643 | 264,5  | 25389 | 227,8 | 40121 |
| 38              | 0    | SARE AYDEMİR         | 12A   |                             |      |       |          |      |       |         |      |       |            |      |                       | 9           | 5    | 7,75  | 2           | 0    | 2,00   | 11    | 5     | 9,75  | 174,5 | 59435 | 292,5  | 19236 | 223,1 | 43242 |
| 39              | 313  | GÜLÜM ÇAPAR          | 12B   |                             |      |       |          |      |       |         |      |       |            |      |                       | 14          | 2    | 13,50 | 5           | 0    | 5,00   | 19    | 2     | 18,50 | 145,5 | 85062 | 255,6  | 27849 | 217,5 | 47139 |
| 40              | 295  | YAĞIZ GAYIRHAN       | 12    | 0                           | 1    | -0,25 | 2        | 2    | 1,50  | 9       | 1    | 8,75  | 5          | 1    | 4,75                  |             |      |       |             |      | 16     | 5     | 14,75 | 266,3 | 7691  | 179,8 | 68321  | 217,0 | 47488 |       |
| 41              | 0    | AYSİMA               | 12A   |                             |      |       |          |      |       |         |      |       |            |      |                       | 13          | 3    | 12,25 |             |      |        | 13    | 3     | 12,25 | 159,1 | 73722 | 246,0  | 30649 | 214,2 | 49563 |
| 42              | 129  | M KAAN EVREN         | 12A   |                             |      |       |          |      |       |         |      |       |            |      |                       | 9           | 2    | 8,50  | 2           | 1    | 1,75   | 11    | 3     | 10,25 | 163,9 | 69304 | 258,8  | 26890 | 213,5 | 50046 |
| 43              | 364  | BEYZA                | 12E   | 3                           | 3    | 2,25  | 4        | 9    | 1,75  | 4       | 2    | 3,50  | 1          | 2    | 0,50                  | 5           | 2    | 4,50  |             |      | 17     | 18    | 12,50 | 186,9 | 47725 | 196,4 | 53798  | 211,8 | 51277 |       |
| 44              | 203  | SİNEM POLAT          | 12A   |                             |      |       |          |      |       |         |      |       |            |      |                       | 10          | 12   | 7,00  | 2           | 2    | 1,50   | 12    | 14    | 8,50  | 166,2 | 67217 | 264,6  | 25346 | 211,0 | 51883 |
| 45              | 396  | ZEYNEP ÇETİN         | 12F   | 5                           | 1    | 4,75  | 6        | 8    | 4,00  | 7       | 2    | 6,50  | 1          | 4    | 0,00                  |             |      |       |             |      | 19     | 15    | 15,25 | 201,3 | 35400 | 171,3 | 78411  | 210,3 | 52377 |       |
| 46              | 417  | ARDA BAYTAROĞLU      | 12C   |                             |      |       |          |      |       |         |      |       |            |      |                       | 10          | 4    | 9,00  | 2           | 0    | 2,00   | 12    | 4     | 11,00 | 156,5 | 76066 | 236,9  | 33619 | 207,9 | 54172 |
| 47              | 309  | SEMA C               | 12E   | 4                           | 2    | 3,50  | 10       | 4    | 9,00  | 3       | 1    | 2,75  | 0          | 5    | -1,25                 | 2           | 2    | 1,50  |             |      | 19     | 14    | 15,50 | 222,5 | 21511 | 172,9 | 76923  | 207,6 | 54434 |       |
| 48              | 144  | ALPEREN ÖNCÜ         | 12E   |                             |      |       |          |      |       |         |      |       |            |      |                       | 13          | 6    | 11,50 | 2           | 1    | 1,75   | 15    | 7     | 13,25 | 148,3 | 82639 | 216,2  | 42169 | 205,8 | 55775 |
| 49              | 321  | CEYLİN DENİZ         | 12C   |                             |      |       |          |      |       |         |      |       |            |      |                       | 5           | 1    | 4,75  | 1           | 0    | 1,00   | 6     | 1     | 5,75  | 166,1 | 67227 | 225,4  | 38030 | 203,4 | 57658 |
| 50              | 259  | ME L* ÇİMENKAYA      | 12E   | 5                           | 1    | 4,75  | 7        | 11   | 4,25  | 6       | 4    | 5,00  | 3          | 3    | 2,25                  | 4           | 7    | 2,25  |             |      | 25     | 26    | 18,50 | 246,5 | 12671 | 159,2 | 88615  | 201,2 | 59396 |       |
| 51              | 0    | AHMET Yİ ĞİT KADIOĞL |       |                             |      |       |          |      |       |         |      |       |            |      |                       | 11          | 0    | 11,00 |             |      |        | 11    | 0     | 11,00 | 149,3 | 81973 | 277,5  | 22306 | 200,5 | 59939 |
| 52              | 358  | İBRAHİM GÜVEN        | 12B   | 1                           | 1    | 0,75  |          |      |       |         |      |       | 0          | 1    | -0,25                 | 10          | 0    | 10,00 | 2           | 0    | 2,00   | 13    | 2     | 12,50 | 155,0 | 77238 | 230,2  | 36151 | 199,4 | 60829 |
| 53              | 191  | ARDA BİRGÜL          | 12C   | 3                           | 0    | 3,00  | 0        | 1    | -0,25 | 2       | 1    | 1,75  | 1          | 2    | 0,50                  | 2           | 2    | 1,50  | 1           | 0    | 1,00   | 9     | 6     | 7,50  | 208,5 | 29799 | 221,5  | 39759 | 198,6 | 61588 |
| 54              | 131  | BETÜL ÇETİN          | 12C   |                             |      |       |          |      |       |         |      |       |            |      |                       | 7           | 2    | 6,50  | 3           | 0    | 3,00   | 10    | 2     | 9,50  | 149,3 | 81973 | 230,1  | 36193 | 196,3 | 63339 |
| 55              | 502  | HASRET KAYA          | 12H   | 4                           | 2    | 3,50  | 7        | 6    | 5,50  |         |      |       | 4          | 1    | 3,75                  | 1           | 4    | 0,00  |             |      | 16     | 13    | 12,75 | 188,3 | 46457 | 163,7 | 85034  | 193,8 | 65528 |       |
| 56              | 0    | NİSA                 |       | 4                           | 1    | 3,75  | 4        | 0    | 4,00  |         |      |       |            |      |                       | 4           | 2    | 3,50  | 1           | 0    | 1,00   | 13    | 3     | 12,25 | 159,0 | 73844 | 178,8  | 69435 | 192,6 | 66544 |
| 57              | 412  | CEYLİN Ç             | 12E   | 4                           | 2    | 3,50  | 7        | 7    | 5,25  | 1       | 0    | 1,00  | 0          | 4    | -1,00                 | 1           | 2    | 0,50  |             |      | 13     | 15    | 9,25  | 222,1 | 21653 | 174,6 | 74914  | 192,5 | 66604 |       |
| 58              | 0    | M N MAN PERÇİN       | 12B   |                             |      |       |          |      |       | 0       | 2    | -0,50 | 1          | 5    | -0,25                 | 6           | 10   | 3,50  | 1           | 0    | 1,00   | 8     | 17    | 3,75  | 146,9 | 83701 | 198,7  | 52218 | 180,0 | 76737 |

# OKUL EŞİT AĞIRLIKLIL NET LİSTESİ (EA sıralı)

| İL              |      | İLÇE               |       | OKUL                        |      |      |          |      |      |         |      |       |            | SINAV ADI             |      |             |       |      |             | KATILIMLAR |      |       |       |       |       |       |       |       |       |       |
|-----------------|------|--------------------|-------|-----------------------------|------|------|----------|------|------|---------|------|-------|------------|-----------------------|------|-------------|-------|------|-------------|------------|------|-------|-------|-------|-------|-------|-------|-------|-------|-------|
| DENİZLİ         |      | MERKEZEFENDİ       |       | GÜNGÖR ASLAN ANADOLU LİSESİ |      |      |          |      |      |         |      |       |            | BİLGİ SARMAL TG AYT 3 |      |             |       |      |             | OKUL       | İLÇE | İL    | GENEL |       |       |       |       |       |       |       |
|                 |      |                    |       | Edebiyat-Sosyal-1           |      |      |          |      |      |         |      |       |            | Matematik             |      |             |       |      |             | Toplam     |      |       | SÖZ   |       | SAY   |       | EA    |       |       |       |
| Sıra            | Ö.No | İsim               | Sınıf | Türkçe                      |      |      | Edebiyat |      |      | Tarih-1 |      |       | Coğrafya-1 |                       |      | Matematik-2 |       |      | Matematik-2 |            |      | D     | Y     | N     | Puan  | Genel | Puan  | Genel | Puan  | Genel |
|                 |      |                    |       | D                           | Y    | N    | D        | Y    | N    | D       | Y    | N     | D          | Y                     | N    | D           | Y     | N    | D           | Y          | N    | D     | Y     | N     |       |       |       |       |       |       |
| Genel Ortalama  |      |                    |       | 2,02                        | 0,80 | 1,82 | 3,04     | 2,35 | 2,45 | 1,96    | 1,09 | 1,69  | 1,17       | 1,15                  | 0,88 | 7,45        | 3,21  | 6,65 | 1,82        | 0,37       | 1,73 | 17,46 | 8,97  | 15,22 | 188,5 |       | 225,1 |       | 218,8 |       |
| Okul Ortalaması |      |                    |       | 1,90                        | 0,68 | 1,73 | 3,53     | 2,04 | 3,02 | 2,37    | 0,69 | 2,19  | 1,19       | 1,29                  | 0,87 | 7,94        | 3,18  | 7,15 | 1,68        | 0,21       | 1,62 | 18,61 | 8,09  | 16,58 | 195,1 |       | 230,1 |       | 226,4 |       |
| 59              | 252  | MUSTAFA ASLAN      | 12C   |                             |      |      |          |      |      |         |      | 2     | 2          | 1,50                  | 1    | 1           | 0,75  |      |             |            | 3    | 3     | 2,25  | 153,7 | 78352 | 194,4 | 55307 | 176,6 | 79452 |       |
| 60              | 306  | FADİME CEREN ALSAN | 12C   |                             |      |      |          |      |      |         |      |       |            |                       | 1    | 7           | -0,75 |      |             |            | 1    | 7     | -0,75 | 157,4 | 75155 | 200,5 | 50981 | 176,3 | 79733 |       |
| 61              | 300  | ALİ                | 12C   |                             |      |      |          |      |      |         |      |       |            |                       | 2    | 3           | 1,25  |      |             |            | 2    | 3     | 1,25  | 146,6 | 83935 | 171,8 | 77958 | 170,7 | 83945 |       |
| 62              | 407  | GÜLSENA İNCEKARA   | 12B   |                             |      |      |          |      |      |         |      |       |            |                       | 6    | 9           | 3,75  | 0    | 1           | -0,25      | 6    | 10    | 3,50  | 130,7 | 94944 | 178,6 | 69573 | 160,4 | 90521 |       |
| 63              | 287  | ILGAZ ATILLA       | 12G   | 2                           | 2    | 1,50 |          |      |      | 0       | 2    | -0,50 | 2          | 3                     | 1,25 |             |       |      |             |            | 4    | 7     | 2,25  | 136,7 | 92371 | 140,0 | 98013 | 137,7 | 98138 |       |

NET ORTALAMALARINA GÖRE KIYASLAMA

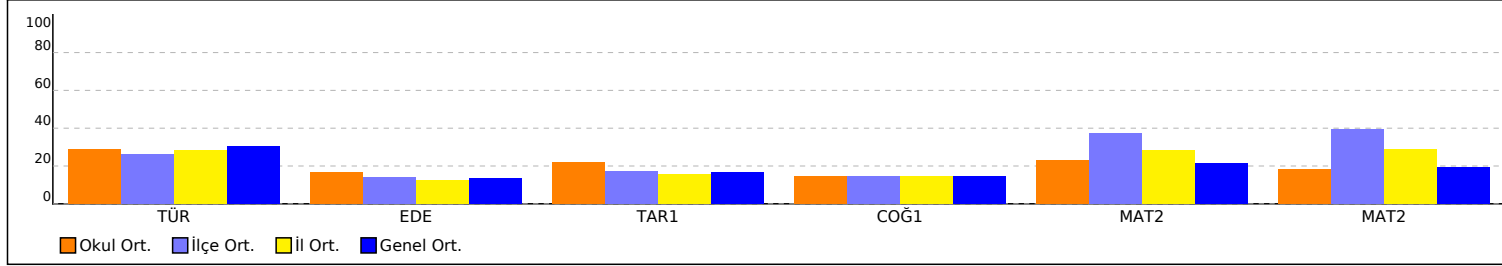

PUAN ORT. GÖRE KIYAS

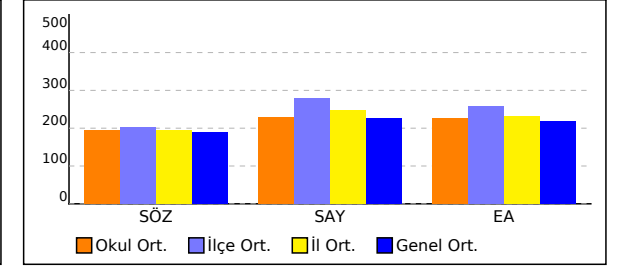

NET ORTALAMASINA GÖRE ŞUBE KARŞILAŞTIRMA

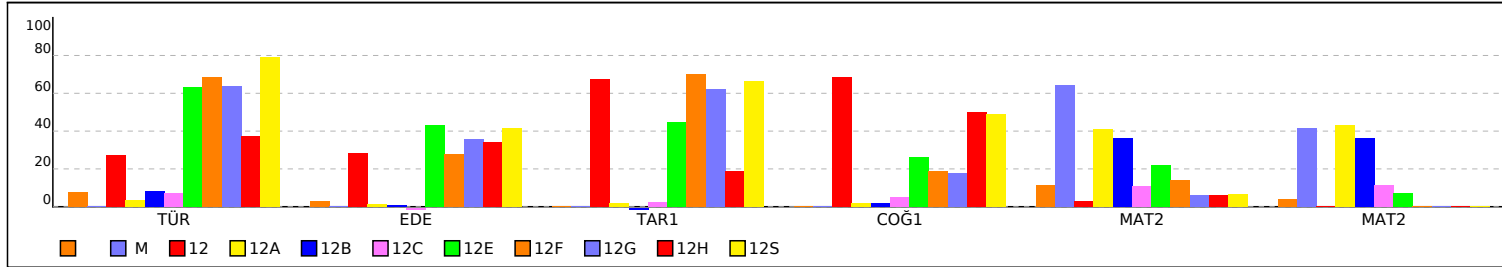

PUANA GÖRE ŞUBE KIYAS

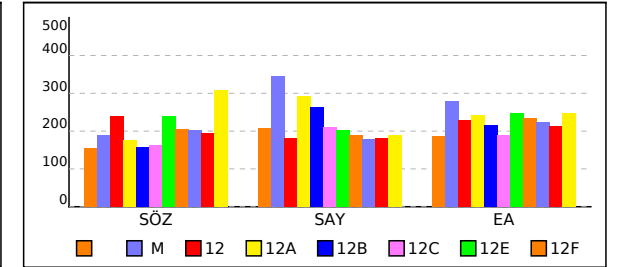



|  |                                     |
|--|-------------------------------------|
| <b>SINAV SONUÇ BELGESİ</b>                           | <b>BİLGİ SARMAL TG AYT 3</b>        |
| DENİZLİ / MERKEZEFENDİ / GÜNGÖR ASLAN ANADOLU LİSESİ | <b>DERSLERE GÖRE BAŞARI ANALİZİ</b> |

|         |        |       |
|---------|--------|-------|
| Öğrenci | Numara | Sınıf |
|         | 0      |       |

| Puan Türü   | Puan              | Genel Ort. | Dereceler |       |      |        |        |
|-------------|-------------------|------------|-----------|-------|------|--------|--------|
|             |                   |            | Snf       | Kurum | İlçe | İl     | Genel  |
| SÖZ         | ▼ 149,262         | 188,530    | 3         | 54    | 912  | 1599   | 81973  |
|             | Puanı Hesaplanan: |            | 68        | 1016  | 1924 | 100632 |        |
| SAY         | ▼ 179,818         | 225,090    | 3         | 54    | 847  | 1317   | 68321  |
|             | Puanı Hesaplanan: |            | 68        | 1016  | 1924 | 100632 |        |
| EA          | ▼ 169,924         | 218,830    | 4         | 62    | 927  | 1593   | 84479  |
|             | Puanı Hesaplanan: |            | 68        | 1016  | 1924 | 100632 |        |
| Katılımlar: |                   |            | 8         | 68    | 1023 | 1941   | 101965 |

Eşleşen TYT bilginiz bulunamadığı için okulunuzun ortalaması TYT bilginiz olarak kullanılmıştır.

| Ders                 | Soru | Doğru | Yanlış | Net   | Başarı % | Sınıf Ort. | Kurum Ort. | Genel Ort. |
|----------------------|------|-------|--------|-------|----------|------------|------------|------------|
| <i>TYT Türkçe</i>    | 40   | 23    | 9      | 21,01 | 53       |            |            |            |
| <i>TYT Sosyal</i>    | 20   | 11    | 4      | 10,42 | 52       |            |            |            |
| <i>TYT Matematik</i> | 40   | 9     | 3      | 7,88  | 20       |            |            |            |
| <i>TYT Fen</i>       | 20   | 5     | 4      | 4,25  | 21       |            |            |            |
| Toplam:              | 286  | 49    | 20     | 43,57 | 15       | ▼ 55,52    | ▼ 77,37    | ▼ 74,32    |
| Soru No              |      |       |        |       |          |            |            |            |

| SINAV SONUÇ BELGESİ                                  |  |  |  | BİLGİ SARMAL TG AYT 3        |  |  |  |
|--|--|--|--|------------------------------|--|--|--|
| DENİZLİ / MERKEZEFENDİ / GÜNGÖR ASLAN ANADOLU LİSESİ |  |  |  | DERSLERE GÖRE BAŞARI ANALİZİ |  |  |  |

| Öğrenci | Numara | Sınıf |
|---------|--------|-------|
|         | 0      |       |

| Puan Türü   | Puan              | Genel Ort. | Dereceler |       |      |        |        |
|-------------|-------------------|------------|-----------|-------|------|--------|--------|
|             |                   |            | Snf       | Kurum | İlçe | İl     | Genel  |
| SÖZ         | ▼ 149,262         | 188,530    | 3         | 54    | 912  | 1599   | 81973  |
|             | Puanı Hesaplanan: |            | 68        | 1016  | 1924 | 100632 |        |
| SAY         | ▼ 179,818         | 225,090    | 3         | 54    | 847  | 1317   | 68321  |
|             | Puanı Hesaplanan: |            | 68        | 1016  | 1924 | 100632 |        |
| EA          | ▼ 169,924         | 218,830    | 4         | 62    | 927  | 1593   | 84479  |
|             | Puanı Hesaplanan: |            | 68        | 1016  | 1924 | 100632 |        |
| Katılımlar: |                   |            | 8         | 68    | 1023 | 1941   | 101965 |

Eşleşen TYT bilginiz bulunamadığı için okulunuzun ortalaması TYT bilginiz olarak kullanılmıştır.

| Ders                 | Soru | Doğru | Yanlış | Net   | Başarı % | Sınıf Ort. | Kurum Ort. | Genel Ort. |
|----------------------|------|-------|--------|-------|----------|------------|------------|------------|
| <i>TYT Türkçe</i>    | 40   | 23    | 9      | 21,01 | 53       |            |            |            |
| <i>TYT Sosyal</i>    | 20   | 11    | 4      | 10,42 | 52       |            |            |            |
| <i>TYT Matematik</i> | 40   | 9     | 3      | 7,88  | 20       |            |            |            |
| <i>TYT Fen</i>       | 20   | 5     | 4      | 4,25  | 21       |            |            |            |
| Toplam:              | 286  | 49    | 20     | 43,57 | 15       | ▼ 55,52    | ▼ 77,37    | ▼ 74,32    |
| Soru No              |      |       |        |       |          |            |            |            |

| SINAV SONUÇ BELGESİ                                  |  |  |  | BİLGİ SARMAL TG AYT 3        |  |  |  |
|--|--|--|--|------------------------------|--|--|--|
| DENİZLİ / MERKEZEFENDİ / GÜNGÖR ASLAN ANADOLU LİSESİ |  |  |  | DERSLERE GÖRE BAŞARI ANALİZİ |  |  |  |

| Öğrenci | Numara | Sınıf |
|---------|--------|-------|
|         | 0      |       |

| Puan Türü   | Puan              | Genel Ort. | Dereceler |       |      |        |        |
|-------------|-------------------|------------|-----------|-------|------|--------|--------|
|             |                   |            | Snf       | Kurum | İlçe | İl     | Genel  |
| SÖZ         | ▼ 149,262         | 188,530    | 3         | 54    | 912  | 1599   | 81973  |
|             | Puanı Hesaplanan: |            | 68        | 1016  | 1924 | 100632 |        |
| SAY         | ▼ 179,818         | 225,090    | 3         | 54    | 847  | 1317   | 68321  |
|             | Puanı Hesaplanan: |            | 68        | 1016  | 1924 | 100632 |        |
| EA          | ▼ 169,924         | 218,830    | 4         | 62    | 927  | 1593   | 84479  |
|             | Puanı Hesaplanan: |            | 68        | 1016  | 1924 | 100632 |        |
| Katılımlar: |                   |            | 8         | 68    | 1023 | 1941   | 101965 |

Eşleşen TYT bilginiz bulunamadığı için okulunuzun ortalaması TYT bilginiz olarak kullanılmıştır.

| Ders                 | Soru | Doğru | Yanlış | Net   | Başarı % | Sınıf Ort. | Kurum Ort. | Genel Ort. |
|----------------------|------|-------|--------|-------|----------|------------|------------|------------|
| <i>TYT Türkçe</i>    | 40   | 23    | 9      | 21,01 | 53       |            |            |            |
| <i>TYT Sosyal</i>    | 20   | 11    | 4      | 10,42 | 52       |            |            |            |
| <i>TYT Matematik</i> | 40   | 9     | 3      | 7,88  | 20       |            |            |            |
| <i>TYT Fen</i>       | 20   | 5     | 4      | 4,25  | 21       |            |            |            |
| Toplam:              | 286  | 49    | 20     | 43,57 | 15       | ▼ 55,52    | ▼ 77,37    | ▼ 74,32    |
| Soru No              |      |       |        |       |          |            |            |            |

| SINAV SONUÇ BELGESİ                                  |  |  |  | BİLGİ SARMAL TG AYT 3        |  |  |  |
|--|--|--|--|------------------------------|--|--|--|
| DENİZLİ / MERKEZEFENDİ / GÜNGÖR ASLAN ANADOLU LİSESİ |  |  |  | DERSLERE GÖRE BAŞARI ANALİZİ |  |  |  |

| Öğrenci | Numara | Sınıf |
|---------|--------|-------|
|         | 0      |       |

| Puan Türü   | Puan              | Genel Ort. | Dereceler |       |      |        |        |
|-------------|-------------------|------------|-----------|-------|------|--------|--------|
|             |                   |            | Snf       | Kurum | İlçe | İl     | Genel  |
| SÖZ         | ▼ 149,262         | 188,530    | 3         | 54    | 912  | 1599   | 81973  |
|             | Puanı Hesaplanan: |            | 68        | 1016  | 1924 | 100632 |        |
| SAY         | ▼ 179,818         | 225,090    | 3         | 54    | 847  | 1317   | 68321  |
|             | Puanı Hesaplanan: |            | 68        | 1016  | 1924 | 100632 |        |
| EA          | ▼ 169,924         | 218,830    | 4         | 62    | 927  | 1593   | 84479  |
|             | Puanı Hesaplanan: |            | 68        | 1016  | 1924 | 100632 |        |
| Katılımlar: |                   |            | 8         | 68    | 1023 | 1941   | 101965 |

Eşleşen TYT bilginiz bulunamadığı için okulunuzun ortalaması TYT bilginiz olarak kullanılmıştır.

| Ders                 | Soru | Doğru | Yanlış | Net   | Başarı % | Sınıf Ort. | Kurum Ort. | Genel Ort. |
|----------------------|------|-------|--------|-------|----------|------------|------------|------------|
| <i>TYT Türkçe</i>    | 40   | 23    | 9      | 21,01 | 53       |            |            |            |
| <i>TYT Sosyal</i>    | 20   | 11    | 4      | 10,42 | 52       |            |            |            |
| <i>TYT Matematik</i> | 40   | 9     | 3      | 7,88  | 20       |            |            |            |
| <i>TYT Fen</i>       | 20   | 5     | 4      | 4,25  | 21       |            |            |            |
| Toplam:              | 286  | 49    | 20     | 43,57 | 15       | ▼ 55,52    | ▼ 77,37    | ▼ 74,32    |
| Soru No              |      |       |        |       |          |            |            |            |

| SINAV SONUÇ BELGESİ                                  |  |  |  | BİLGİ SARMAL TG AYT 3        |  |  |  |
|--|--|--|--|------------------------------|--|--|--|
| DENİZLİ / MERKEZEFENDİ / GÜNGÖR ASLAN ANADOLU LİSESİ |  |  |  | DERSLERE GÖRE BAŞARI ANALİZİ |  |  |  |

| Öğrenci | Numara | Sınıf |
|---------|--------|-------|
|         | 0      |       |

| Puan Türü   | Puan              | Genel Ort. | Dereceler |       |      |        |        |
|-------------|-------------------|------------|-----------|-------|------|--------|--------|
|             |                   |            | Snf       | Kurum | İlçe | İl     | Genel  |
| SÖZ         | ▼ 149,262         | 188,530    | 3         | 54    | 912  | 1599   | 81973  |
|             | Puanı Hesaplanan: |            | 68        | 1016  | 1924 | 100632 |        |
| SAY         | ▼ 179,818         | 225,090    | 3         | 54    | 847  | 1317   | 68321  |
|             | Puanı Hesaplanan: |            | 68        | 1016  | 1924 | 100632 |        |
| EA          | ▼ 169,924         | 218,830    | 4         | 62    | 927  | 1593   | 84479  |
|             | Puanı Hesaplanan: |            | 68        | 1016  | 1924 | 100632 |        |
| Katılımlar: |                   |            | 8         | 68    | 1023 | 1941   | 101965 |

Eşleşen TYT bilginiz bulunamadığı için okulunuzun ortalaması TYT bilginiz olarak kullanılmıştır.

| Ders                 | Soru | Doğru | Yanlış | Net   | Başarı % | Sınıf Ort. | Kurum Ort. | Genel Ort. |
|----------------------|------|-------|--------|-------|----------|------------|------------|------------|
| <i>TYT Türkçe</i>    | 40   | 23    | 9      | 21,01 | 53       |            |            |            |
| <i>TYT Sosyal</i>    | 20   | 11    | 4      | 10,42 | 52       |            |            |            |
| <i>TYT Matematik</i> | 40   | 9     | 3      | 7,88  | 20       |            |            |            |
| <i>TYT Fen</i>       | 20   | 5     | 4      | 4,25  | 21       |            |            |            |
| Toplam:              | 286  | 49    | 20     | 43,57 | 15       | ▼ 55,52    | ▼ 77,37    | ▼ 74,32    |
| Soru No              |      |       |        |       |          |            |            |            |

# SINAV SONUÇ BELGESİ

DENİZLİ / MERKEZEFENDİ / GÜNGÖR ASLAN ANADOLU LİSESİ

|                      |        |       |
|----------------------|--------|-------|
| Öğrenci              | Numara | Sınıf |
| AHMET Yİ ĞİT KADIOĞL | 0      |       |

| Puan Türü         | Puan      | Genel Ort. | Dereceler |       |      |        |        |
|-------------------|-----------|------------|-----------|-------|------|--------|--------|
|                   |           |            | Snf       | Kurum | İlçe | İl     | Genel  |
| SÖZ               | ▼ 149,262 | 188,530    | 3         | 54    | 912  | 1599   | 81973  |
| Puanı Hesaplanan: |           |            | 68        | 1016  | 1924 | 100632 |        |
| SAY               | ▲ 277,478 | 225,090    | 2         | 17    | 479  | 657    | 22306  |
| Puanı Hesaplanan: |           |            | 68        | 1016  | 1924 | 100632 |        |
| EA                | ▼ 200,504 | 218,830    | 2         | 51    | 799  | 1199   | 59939  |
| Puanı Hesaplanan: |           |            | 68        | 1016  | 1924 | 100632 |        |
| Katılımlar:       |           |            | 8         | 68    | 1023 | 1941   | 101965 |

Esleşen TYT bilginiz bulunamadığı için okulunuzun ortalaması TYT bilginiz olarak kullanılmıştır.

| Ders                 | Soru       | Doğru     | Yanlış    | Net          | Başarı %  | Sınıf Ort. | Kurum Ort. | Genel Ort. |
|----------------------|------------|-----------|-----------|--------------|-----------|------------|------------|------------|
| <i>TYT Türkçe</i>    | 40         | 23        | 9         | 21,01        | 53        |            |            |            |
| <i>TYT Sosyal</i>    | 20         | 11        | 4         | 10,42        | 52        |            |            |            |
| <i>TYT Matematik</i> | 40         | 9         | 3         | 7,88         | 20        |            |            |            |
| <i>TYT Fen</i>       | 20         | 5         | 4         | 4,25         | 21        |            |            |            |
| Matematik-2          | 31         | 11        | 0         | 11,00        | 35        | ▲ 3,47     | ▲ 7,15     | ▲ 6,65     |
| Matematik-2          | 9          | 0         | 0         | 0,00         | 0         | ▼ 0,34     | ▼ 1,62     | ▼ 1,73     |
| Matematik            | 40         | 11        | 0         | 11,00        | 28        | ▲ 3,81     | ▲ 8,77     | ▲ 8,38     |
| Fizik                | 14         | 10        | 2         | 9,50         | 68        | ▲ 1,56     | ▲ 1,82     | ▲ 1,90     |
| Kimya                | 13         | 2         | 0         | 2,00         | 15        | ▲ 0,41     | ▲ 1,56     | ▲ 1,73     |
| Biyoloji             | 13         | 12        | 0         | 12,00        | 92        | ▲ 2,62     | ▲ 2,89     | ▲ 2,52     |
| Fen Bilimleri        | 40         | 24        | 2         | 23,50        | 59        | ▲ 4,59     | ▲ 6,28     | ▲ 6,15     |
| <b>Toplam:</b>       | <b>286</b> | <b>84</b> | <b>22</b> | <b>78,07</b> | <b>27</b> | ▲ 55,52    | ▲ 77,37    | ▲ 74,32    |

|                |  |
|----------------|--|
| Soru No        | 1234567890123456789012345678901234567890   |
| Matematik      | DBBD CDDBEA A                              |
| Cevap Anahtarı | B CDDBBDCDAECDDBEAEBBCBCACBAEDECDDABCDDCCB |
| Fen Bilimleri  | EB CA b eDADCA B A A CEBAEE BBEBBD         |
| Cevap Anahtarı | B EBACAECADADCAEBECDADEADCAECEBAEECBEBBD   |

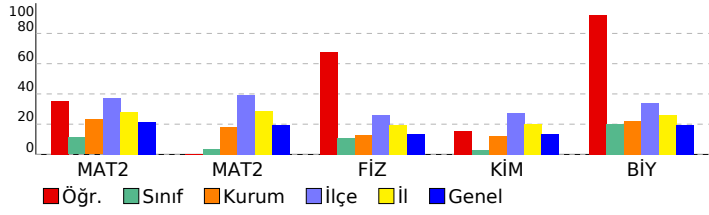

## BİLGİ SARMAL TG AYT 3

DERSLERE GÖRE BAŞARI ANALİZİ

| Matematik   | S | D | Y | B%  |
|---|---|---|---|-----|
| <b>Matematik-2</b>  |   |   |   |     |
| Üslü İfadeler   | 1 | 1 | 0 | 100 |
| Dört İşlem Yeteneği   | 1 | 1 | 0 | 100 |
| EBOB-EKOK   | 1 | 0 | 0 | 0   |
| Faktöriyel Kavramı  | 1 | 0 | 0 | 0   |
| Eğitsizlikler   | 1 | 0 | 0 | 0   |
| Fonksiyon Kavramı   | 1 | 0 | 0 | 0   |
| Fonksiyonlarda Bileşik İşlem  | 1 | 1 | 0 | 100 |
| Önemler ve Bileşik Önemler  | 1 | 1 | 0 | 100 |
| Polinom Kavramı ve Polinomlarda İşlemler  | 1 | 0 | 0 | 0   |
| Köklerin Çarpanlara Ayırma Yöntemiyle ve Diskriminant Yöntemiyle Bulunuşu ve Köklerin İncelenmesi | 1 | 0 | 0 | 0   |
| Geometrik Dizi  | 1 | 0 | 0 | 0   |
| Kartezyen Çarpım  | 1 | 0 | 0 | 0   |
| Pascal Üçgeni ve Binom Açılımı  | 1 | 1 | 0 | 100 |
| Kombinasyon   | 1 | 1 | 0 | 100 |
| Basit Olayların Olaslıkları   | 1 | 1 | 0 | 100 |
| Logaritma Fonksiyonunun Özellikleri   | 2 | 2 | 0 | 100 |
| 0/0 Belirsizliği  | 1 | 1 | 0 | 100 |
| Süreklilik  | 1 | 0 | 0 | 0   |
| Artanlık-Azalanlık-Ekstremum Noktalar   | 2 | 0 | 0 | 0   |
| Türev Kuralları   | 1 | 0 | 0 | 0   |
| Türevin Fiziksel Anlamı ve Türevin Geometrik Yorumu   | 1 | 0 | 0 | 0   |
| Belirli İntegral  | 1 | 1 | 0 | 100 |
| İntegral ile Alan Hesabı  | 2 | 0 | 0 | 0   |
| Riemann Toplamı   | 1 | 0 | 0 | 0   |
| Yarım Açılı Formülleri  | 1 | 0 | 0 | 0   |
| Trigonometrik Denklemler  | 1 | 0 | 0 | 0   |
| Üçgenin Trigonometrik Bağınları   | 1 | 0 | 0 | 0   |
| Toplam-Fark Formülleri  | 1 | 0 | 0 | 0   |
| Çemberde Açılı  | 1 | 0 | 0 | 0   |
| Doğrunun Analitik İncelenmesi   | 1 | 0 | 0 | 0   |
| Noktanın Analitik İncelenmesi   | 1 | 0 | 0 | 0   |
| Dairede Çevre ve Alan   | 1 | 0 | 0 | 0   |
| Çemberde Uzunluk  | 1 | 0 | 0 | 0   |
| Çemberin Analitik İncelenmesi   | 1 | 0 | 0 | 0   |
| Dönüşüm Geometrisi  | 1 | 0 | 0 | 0   |
| Prizmalar   | 1 | 0 | 0 | 0   |
| Koni  | 1 | 0 | 0 | 0   |

| Fen Bilimleri  | S | D | Y | B%  |
|--|---|---|---|-----|
| <b>Fizik</b>   |   |   |   |     |
| Kütle merkezi ve ağırlık merkezi kavramlarını açıklar.   | 1 | 1 | 0 | 100 |
| Net kuvvet etkisindeki cismin hareketi ile ilgili hesaplamalar yapar.  | 1 | 1 | 0 | 100 |
| Yatay, düşey, eğimli zeminlerde araçların emniyetli dönüş şartları ile ilgili hesaplamalar yapar.  | 1 | 1 | 0 | 100 |
| Yay sarkacı ve basit sarkaçta periyodu bağlı olduğu değişkenleri belirler.   | 1 | 1 | 0 | 100 |
| Üzerinden akım geçen iletken düz bir telin çevresinde, halkanın merkezinde ve akım makarasının (bobin) merkez ekseninde manyetik alanın yönünü ve büyüklüğünü analiz eder. | 1 | 1 | 0 | 100 |
| Yükü parçacıkların düzgen elektrik alanındaki davranışını açıklar.   | 1 | 1 | 0 | 100 |
| Düşen cisimlere etki eden hava direnci kuvvetinin bağlı olduğu değişkenleri analiz eder.   | 1 | 0 | 1 | 0   |
| Işığın tek yarıktaki kırınımına etki eden değişkenleri açıklar.  | 1 | 0 | 0 | 0   |
| Yükü levhaların özelliklerinden faydalanarak ısıtıcının (kondansatör) işlevini açıklar.  | 1 | 0 | 1 | 0   |
| Atomun uyanılma yollarını açıklar.   | 1 | 1 | 0 | 100 |
| Compton olayında foton ve elektron etkileşimini açıklar.   | 1 | 1 | 0 | 100 |
| Açısal momentumun fiziksel bir nicelik olduğunu açıklar.   | 1 | 1 | 0 | 100 |
| Atom altı parçacıkların özelliklerini temel düzeyde açıklar.   | 1 | 1 | 0 | 100 |

| Kimya                                  | S | D | Y | B%  |
|--|---|---|---|-----|
| <b>Kimya</b>                           |   |   |   |     |
| Atomun Kuantum Modeli                  | 1 | 0 | 0 | 0   |
| İdeal Gaz Yasası                       | 1 | 0 | 0 | 0   |
| Gazlarda Kinetik Teori                 | 1 | 0 | 0 | 0   |
| Derişim Birimleri                      | 2 | 0 | 0 | 0   |
| Tepkimelerde Isı Değişimi              | 1 | 0 | 0 | 0   |
| Tepkime Hızını Etkileyen Faktörler     | 1 | 0 | 0 | 0   |
| Kuvvetli Asit ve Baz Çözeltilerinde pH | 1 | 0 | 0 | 0   |
| Zayıf Asit ve Baz Çözeltilerinde pH    | 1 | 0 | 0 | 0   |
| Kimyasal Denge                         | 1 | 0 | 0 | 0   |
| Kimyasallardan Elektrik Üretimi        | 1 | 0 | 0 | 0   |
| Elektroliz ve Korozyon                 | 1 | 1 | 0 | 100 |
| Hidrokarbonlar / Alkinler              | 1 | 0 | 0 | 0   |
| Hibritleşme-Moleköl Geometrisi         | 1 | 0 | 0 | 0   |
| Karbonsilik Asitler                    | 1 | 1 | 0 | 100 |

| Biyoloji                         | S | D | Y | B%  |
|----------------------------------|---|---|---|-----|
| <b>Biyoloji</b>                  |   |   |   |     |
| Göz                              | 1 | 1 | 0 | 100 |
| İskelet Kaslarının Çalışması     | 1 | 1 | 0 | 100 |
| Kalbin Çalışması                 | 1 | 1 | 0 | 100 |
| Üriner Sistemin Yapısı           | 1 | 1 | 0 | 100 |
| İnsanda Embriyonik Gelişim       | 1 | 1 | 0 | 100 |
| Simbiyotik İlişkiler             | 1 | 1 | 0 | 100 |
| Popülasyon Dinamiği              | 1 | 1 | 0 | 100 |
| Genetik Şifre ve Protein Sentezi | 2 | 1 | 0 | 50  |
| Oksijenli Solunum                | 1 | 1 | 0 | 100 |
| Fotosentez Reaksiyonları         | 1 | 1 | 0 | 100 |
| Bitkilerin Yapısı                | 1 | 1 | 0 | 100 |
| Bitkilerde Hormonlar             | 1 | 1 | 0 | 100 |

| <b>SINAV SONUÇ BELGESİ</b>                           | <b>BİLGİ SARMAL TG AYT 3</b>        |
|--|-------------------------------------|
| DENİZLİ / MERKEZEFENDİ / GÜNGÖR ASLAN ANADOLU LİSESİ | <b>DERSLERE GÖRE BAŞARI ANALİZİ</b> |

| Öğrenci     |                   |            | Numara    | Sınıf |      |        |        |
|-------------|-------------------|------------|-----------|-------|------|--------|--------|
| BUSENUR     |                   |            | 253       |       |      |        |        |
| Puan Türü   | Puan              | Genel Ort. | Dereceler |       |      |        |        |
|             |                   |            | Snf       | Kurum | İlçe | İl     | Genel  |
| SÖZ         | ▼ 186,915         | 188,530    | 1         | 32    | 659  | 1064   | 47739  |
|             | Puanı Hesaplanan: |            | 68        | 1016  | 1924 | 100632 |        |
| SAY         | ▲ 300,053         | 225,090    | 1         | 9     | 418  | 571    | 17707  |
|             | Puanı Hesaplanan: |            | 68        | 1016  | 1924 | 100632 |        |
| EA          | ▲ 250,575         | 218,830    | 1         | 19    | 556  | 745    | 27285  |
|             | Puanı Hesaplanan: |            | 68        | 1016  | 1924 | 100632 |        |
| Katılımlar: |                   |            | 8         | 68    | 1023 | 1941   | 101965 |

Öğrenci No ile eşleşen TYT bilgileriniz kullanılmıştır.

| Ders                 | Soru                                     | Doğru                                  | Yanlış    | Net           | Başarı %  | Sınıf Ort.     | Kurum Ort.     | Genel Ort.     |
|----------------------|--|--|-----------|---------------|-----------|----------------|----------------|----------------|
| <i>TYT Türkçe</i>    | 40                                       | 35                                     | 5         | 33,75         | 84        |                |                |                |
| <i>TYT Sosyal</i>    | 20                                       | 17                                     | 3         | 16,25         | 81        |                |                |                |
| <i>TYT Matematik</i> | 40                                       | 21                                     | 5         | 19,75         | 49        |                |                |                |
| <i>TYT Fen</i>       | 20                                       | 9                                      | 11        | 6,25          | 31        |                |                |                |
| Matematik-2          | 31                                       | 14                                     | 3         | 13,25         | 43        | ▲ 3,47         | ▲ 7,15         | ▲ 6,65         |
| Matematik-2          | 9  | 2                                      | 1         | 1,75          | 19        | ▲ 0,34         | ▲ 1,62         | ▲ 1,73         |
| Matematik            | 40                                       | 16                                     | 4         | 15,00         | 38        | ▲ 3,81         | ▲ 8,77         | ▲ 8,38         |
| Fizik                | 14                                       | 4                                      | 5         | 2,75          | 20        | ▲ 1,56         | ▲ 1,82         | ▲ 1,90         |
| Kimya                | 13                                       | 3                                      | 5         | 1,75          | 13        | ▲ 0,41         | ▲ 1,56         | ▲ 1,73         |
| Biyoloji             | 13                                       | 9                                      | 2         | 8,50          | 65        | ▲ 2,62         | ▲ 2,89         | ▲ 2,52         |
| Fen Bilimleri        | 40                                       | 16                                     | 12        | 13,00         | 33        | ▲ 4,59         | ▲ 6,28         | ▲ 6,15         |
| <b>Toplam:</b>       | <b>286</b>                               | <b>114</b>                             | <b>40</b> | <b>104,00</b> | <b>36</b> | <b>▲ 55,52</b> | <b>▲ 77,37</b> | <b>▲ 74,32</b> |
| Soru No              | 1234567890123456789012345678901234567890 |  |           |               |           |                |                |                |
| Matematik            | DDBBD DeE DD EA aC eA B a D C            |  |           |               |           |                |                |                |
| Cevap Anahtarı       | B  | CDDBBDCDAECCDBEAEBBCBACBAEAEBCDDABCDCB |           |               |           |                |                |                |
| Fen Bilimleri        | bcdC dCAa D bBea A AecCEBA beBBEB D      |  |           |               |           |                |                |                |
| Cevap Anahtarı       | B  | EBACAECADADCAEBECDAEADCAECEBAECCBBEBBD |           |               |           |                |                |                |

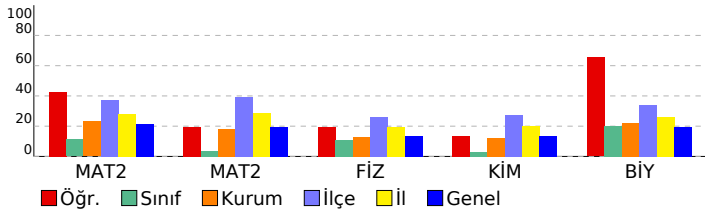

| Matematik   | S | D | Y | B%  |
|---|---|---|---|-----|
| <b>Matematik-2</b>  |   |   |   |     |
| Üslü İfadeler   | 1 | 1 | 0 | 100 |
| Dört İşlem Yeteneği   | 1 | 1 | 0 | 100 |
| EBOB-EKOK   | 1 | 0 | 0 | 0   |
| Faktöriyel Kavramı  | 1 | 1 | 0 | 100 |
| Eğitsizlikler   | 1 | 0 | 0 | 0   |
| Fonksiyon Kavramı   | 1 | 0 | 0 | 0   |
| Fonksiyonlarda Bileşik İşlem  | 1 | 1 | 0 | 100 |
| Önemeler ve Bileşik Önemeler  | 1 | 1 | 0 | 100 |
| Polinom Kavramı ve Polinomlarda İşlemler  | 1 | 0 | 0 | 0   |
| Köklerin Çarpanlara Ayırma Yöntemiyle ve Diskriminant Yöntemiyle Bulunuşu ve Köklerin İncelenmesi   | 1 | 1 | 0 | 100 |
| Geometrik Dizi  | 1 | 0 | 1 | 0   |
| Kartezyen Çarpım  | 1 | 1 | 0 | 100 |
| Pascal Üçgeni ve Binom Açılımı  | 1 | 0 | 0 | 0   |
| Kombinasyon   | 1 | 1 | 0 | 100 |
| Basit Olayların Olasılıkları  | 1 | 1 | 0 | 100 |
| Logaritma Fonksiyonunun Özellikleri   | 2 | 1 | 0 | 50  |
| 0/0 Belirsizliği  | 1 | 1 | 0 | 100 |
| Süreklilik  | 1 | 0 | 0 | 0   |
| Artanlık-Azalanlık-Ekstremum Noktalar   | 2 | 0 | 2 | 0   |
| Türev Kuralları   | 1 | 1 | 0 | 100 |
| Türevin Fiziksel Anlamı ve Türevin Geometrik Yorumu   | 1 | 0 | 0 | 0   |
| Belirli İntegral  | 1 | 1 | 0 | 100 |
| İntegral ile Alan Hesabı  | 2 | 1 | 0 | 50  |
| Riemann Toplamı   | 1 | 0 | 0 | 0   |
| Yarım Açılış Formülleri   | 1 | 0 | 0 | 0   |
| Trigonometrik Denklemler  | 1 | 0 | 0 | 0   |
| Üçgenin Trigonometrik Bağınları   | 1 | 0 | 0 | 0   |
| Toplam-Fark Formülleri  | 1 | 0 | 0 | 0   |
| Çemberde Açılış   | 1 | 1 | 0 | 100 |
| Doğrunun Analitik İncelenmesi   | 1 | 0 | 0 | 0   |
| Noktanın Analitik İncelenmesi   | 1 | 0 | 0 | 0   |
| Dairede Çevre ve Alan   | 1 | 0 | 0 | 0   |
| Çemberde Uzunluk  | 1 | 0 | 1 | 0   |
| Çemberin Analitik İncelenmesi   | 1 | 0 | 0 | 0   |
| Dönüşüm Geometrisi  | 1 | 0 | 0 | 0   |
| Prizmalar   | 1 | 1 | 0 | 100 |
| Koni  | 1 | 0 | 0 | 0   |
| <b>Fen Bilimleri</b>  |   |   |   |     |
| <b>Fizik</b>  |   |   |   |     |
| Kütle merkezi ve ağırlık merkezi kavramlarını açıklar.  | 1 | 0 | 0 | 0   |
| Net kuvvet etkisindeki cismin hareketi ile ilgili hesaplamalar yapar.   | 1 | 0 | 0 | 0   |
| Yatay, düşey, eğimli zeminlerde araçların emniyetli dönüş şartları ile ilgili hesaplamalar yapar.   | 1 | 0 | 1 | 0   |
| Yay sarkacı ve basit sarkaçta periyodu bağlı olduğu değişkenleri belirler.  | 1 | 0 | 1 | 0   |
| Üzerinden akım geçen iletken düz bir telin çevresinde, halkanın merkezinde ve akım makarasının (bobin) merkez ekseninde oluşan manyetik alanın yönünü ve büyüklüğünü analiz eder. | 1 | 0 | 1 | 0   |
| Yükü parçacıkların düzgün elektrik alanındaki davranışını açıklar.  | 1 | 0 | 0 | 0   |
| Düşen cisimlere etki eden hava direnci kuvvetinin bağlı olduğu değişkenleri analiz eder.  | 1 | 0 | 1 | 0   |
| Işığın tek yarıktaki kırınımına etki eden değişkenleri açıklar.   | 1 | 1 | 0 | 100 |
| Yükü levhaların özelliklerinden faydalanarak ısıtıcının (kondansatör) işlevini açıklar.   | 1 | 1 | 0 | 100 |
| Atomun uyanılma yollarını açıklar.  | 1 | 0 | 1 | 0   |
| Compton olayında foton ve elektron etkileşimini açıklar.  | 1 | 0 | 0 | 0   |
| Açısal momentumun fiziksel bir nicelik olduğunu açıklar.  | 1 | 1 | 0 | 100 |
| Atom altı parçacıkların özelliklerini temel düzeyde açıklar.  | 1 | 0 | 0 | 0   |
| <b>Kimya</b>  |   |   |   |     |
| Atomun Kuantum Modeli   | 1 | 0 | 1 | 0   |
| İdeal Gaz Yasası  | 1 | 0 | 1 | 0   |
| Gazlarda Kinetik Teori  | 1 | 0 | 1 | 0   |
| Derişim Birimleri   | 2 | 1 | 1 | 50  |
| Tepkimelerde Isı Değişimi   | 1 | 0 | 1 | 0   |
| Tepkime Hızını Etkileyen Faktörler  | 1 | 0 | 1 | 0   |
| Kuvvetli Asit ve Baz Çözeltilerinde pH  | 1 | 0 | 0 | 0   |
| Zayıf Asit ve Baz Çözeltilerinde pH   | 1 | 0 | 0 | 0   |
| Kimyasal Denge  | 1 | 0 | 0 | 0   |
| Kimyasallardan Elektrik Üretimi   | 1 | 0 | 0 | 0   |
| Elektroliz ve Korozyon  | 1 | 1 | 0 | 100 |
| Hidrokarbonlar / Alkinler   | 1 | 0 | 0 | 0   |
| Hibritleşme-Molekül Geometrisi  | 1 | 0 | 0 | 0   |
| Karbonsilik Asitler   | 1 | 1 | 0 | 100 |
| <b>Biyoloji</b>   |   |   |   |     |
| Göz   | 1 | 0 | 0 | 0   |
| İskelet Kaslarının Çalışması  | 1 | 1 | 0 | 100 |
| Kalbin Çalışması  | 1 | 1 | 0 | 100 |
| Üriner Sistemin Yapısı  | 1 | 1 | 0 | 100 |
| İnsanda Embriyonik Gelişim  | 1 | 1 | 0 | 100 |
| Simbiyotik İlişkiler  | 1 | 1 | 0 | 100 |
| Popülasyon Dinamiği   | 1 | 0 | 0 | 0   |
| Genetik Şifre ve Protein Sentezi  | 2 | 0 | 2 | 0   |
| Oksijenli Solunum   | 1 | 1 | 0 | 100 |
| Fotosentez Reaksiyonları  | 1 | 1 | 0 | 100 |
| Bitkilerin Yapısı   | 1 | 1 | 0 | 100 |
| Bitkilerde Hormonlar  | 1 | 1 | 0 | 100 |

| SINAV SONUÇ BELGESİ                                  |           |            |           |        |      |        |        |
|--|-----------|------------|-----------|--------|------|--------|--------|
| DENİZLİ / MERKEZEFENDİ / GÜNGÖR ASLAN ANADOLU LİSESİ |           |            |           |        |      |        |        |
| Öğrenci  |           |            |           | Numara |      | Sınıf  |        |
| NİSA   |           |            |           | 0      |      |        |        |
| Puan Türü  | Puan      | Genel Ort. | Dereceler |        |      |        |        |
|  |           |            | Snf       | Kurum  | İlçe | İl     | Genel  |
| SÖZ  | ▼ 159,023 | 188,530    | 2         | 49     | 856  | 1469   | 73844  |
| Puanı Hesaplanan:                                    |           |            | 68        | 1016   | 1924 | 100632 |        |
| SAY  | ▼ 178,750 | 225,090    | 8         | 60     | 858  | 1340   | 69435  |
| Puanı Hesaplanan:                                    |           |            | 68        | 1016   | 1924 | 100632 |        |
| EA   | ▼ 192,575 | 218,830    | 3         | 56     | 831  | 1293   | 66544  |
| Puanı Hesaplanan:                                    |           |            | 68        | 1016   | 1924 | 100632 |        |
| Katılımlar:  |           |            | 8         | 68     | 1023 | 1941   | 101965 |

İsminiz ile eşleşen TYT bilgileriniz kullanılmıştır.

| Ders                 | Soru       | Doğru     | Yanlış    | Net          | Başarı %  | Sınıf Ort.     | Kurum Ort.     | Genel Ort.     |
|----------------------|------------|-----------|-----------|--------------|-----------|----------------|----------------|----------------|
| <i>TYT Türkçe</i>    | 40         | 18        | 8         | 16,00        | 40        |                |                |                |
| <i>TYT Sosyal</i>    | 20         | 7         | 2         | 6,50         | 33        |                |                |                |
| <i>TYT Matematik</i> | 40         | 8         | 1         | 7,75         | 19        |                |                |                |
| <i>TYT Fen</i>       | 20         | 2         | 2         | 1,50         | 8         |                |                |                |
| Türkçe               | 6          | 4         | 1         | 3,75         | 63        | ▲ 0,47         | ▲ 1,73         | ▲ 1,82         |
| Edebiyat             | 18         | 4         | 0         | 4,00         | 22        | ▲ 0,50         | ▲ 3,02         | ▲ 2,45         |
| Tarih-1              | 10         | 0         | 0         | 0,00         | 0         | ◆ 0,00         | ▼ 2,19         | ▼ 1,69         |
| Coğrafya-1           | 6          | 0         | 0         | 0,00         | 0         | ◆ 0,00         | ▼ 0,87         | ▼ 0,88         |
| Edebiyat-Sosyal-1    | 40         | 8         | 1         | 7,75         | 19        | ▲ 0,97         | ▼ 7,81         | ▲ 6,84         |
| Matematik-2          | 31         | 4         | 2         | 3,50         | 11        | ▲ 3,47         | ▼ 7,15         | ▼ 6,65         |
| Matematik-2          | 9          | 1         | 0         | 1,00         | 11        | ▲ 0,34         | ▼ 1,62         | ▼ 1,73         |
| Matematik            | 40         | 5         | 2         | 4,50         | 11        | ▲ 3,81         | ▼ 8,77         | ▼ 8,38         |
| Fizik                | 14         | 1         | 3         | 0,25         | 2         | ▼ 1,56         | ▼ 1,82         | ▼ 1,90         |
| Kimya                | 13         | 0         | 2         | -0,50        | -4        | ▼ 0,41         | ▼ 1,56         | ▼ 1,73         |
| Biyoloji             | 13         | 2         | 6         | 0,50         | 4         | ▼ 2,62         | ▼ 2,89         | ▼ 2,52         |
| Fen Bilimleri        | 40         | 3         | 11        | 0,25         | 1         | ▼ 4,59         | ▼ 6,28         | ▼ 6,15         |
| <b>Toplam:</b>       | <b>286</b> | <b>51</b> | <b>27</b> | <b>44,25</b> | <b>15</b> | <b>▼ 55,52</b> | <b>▼ 77,37</b> | <b>▼ 74,32</b> |

|                   |   |
|-------------------|---|
| Soru No           | 1234567890123456789012345678901234567890      |
| Edebiyat-Sosyal-1 | ACDBCE E BC C                                 |
| Cevap Anahtarı    | A ACDBCEDEABAEACABCEDEBECCACBEDCABECDACCE     |
| Matematik         | DB aD C c C                                   |
| Cevap Anahtarı    | A DBCDCBDDCAEACDDBEAEBCEBCACBAEDEBCEBDABCBCDC |
| Fen Bilimleri     | cBb b e e D cdA ecbc                          |
| Cevap Anahtarı    | A ABEBACAECADADCCCEEBCEBCEADCEADCEBAEECBEBB   |

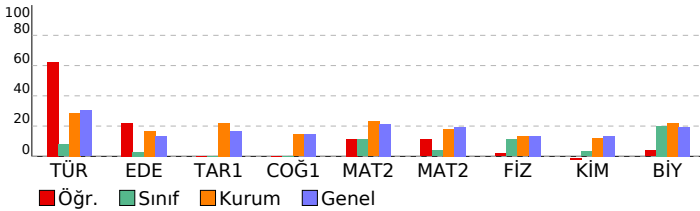

## BİLGİ SARMAL TG AYT 3

| DERSLERE GÖRE BAŞARI ANALİZİ  |          |          |          |            |
|---|----------|----------|----------|------------|
| <b>Edebiyat-Sosyal-1</b>  |          |          |          |            |
| <b>Türkçe</b>   | <b>S</b> | <b>D</b> | <b>Y</b> | <b>B%</b>  |
| Metne Sözcük Yerleştirme  | 1        | 1        | 0        | 100        |
| Parçadaki Cümlelerin İçerik ve Özellikleri  | 1        | 1        | 0        | 100        |
| <b>CÜMLENİN ANLAMI VE YORUMU</b>  | <b>1</b> | <b>1</b> | <b>0</b> | <b>100</b> |
| Paragrafın Yorulması  | 2        | 1        | 1        | 50         |
| Paragrafı İkiye Ayırma  | 1        | 0        | 0        | 0          |
| <b>Edebiyat</b>   | <b>S</b> | <b>D</b> | <b>Y</b> | <b>B%</b>  |
| Geçiş Dönemi Türk Edebiyatı   | 1        | 1        | 0        | 100        |
| Şiir (Nazım) / Şiirde Ahenk Öğeleri   | 2        | 0        | 0        | 0          |
| Nazım Biçimleri   | 3        | 0        | 0        | 0          |
| Konularına Göre Şiir Türleri  | 1        | 0        | 0        | 0          |
| Ağık Edebiyatı Saz Şairleri   | 1        | 0        | 0        | 0          |
| Divan Edebiyatı Sanatçıları   | 1        | 0        | 0        | 0          |
| Divan Şiirinin Temsilcileri   | 3        | 0        | 0        | 0          |
| Divan Edebiyatında Şiir   | 5        | 0        | 0        | 0          |
| Tanzimat Dönemi Sanatçıları   | 3        | 2        | 0        | 67         |
| Servetifunon Dönemi Sanatçıları   | 1        | 1        | 0        | 100        |
| Tanzimat Dönemi Türk Romanı   | 1        | 1        | 0        | 100        |
| Servetifunon Edebiyatında Türk Romanı   | 1        | 1        | 0        | 100        |
| Millî Edebiyat Dönemi'nde Şiir ve Şairler   | 1        | 0        | 0        | 0          |
| Cumhuriyet Dönemi'nde Şiir / Saf Şiir Anlayışını Sürdürülenler  | 1        | 0        | 0        | 0          |
| Cumhuriyet Dönemi'nde Roman / Modernizmi Esas Alanlar   | 1        | 0        | 0        | 0          |
| Cumhuriyet Dönemi'nde Şiir / Millî Edebiyat Anlayışını Yanıstanlar  | 1        | 0        | 0        | 0          |
| Fecriatî Edebiyatı Sanatçıları  | 1        | 0        | 0        | 0          |
| Garip Dışında Yeniliği Sürdüren Şiir - Mavi ve Hisar Hareketleri  | 1        | 0        | 0        | 0          |
| Toplumcu Gerçekçi Hikâye  | 1        | 0        | 0        | 0          |
| Edebi Akımlar   | 1        | 1        | 0        | 100        |
| <b>Tarih-1</b>  | <b>S</b> | <b>D</b> | <b>Y</b> | <b>B%</b>  |
| Kanlılardan yola çıkarak yazının icadından önceki dönemlerde yaşayan insanların hayatı hakkında çıkarımlarda buldu Kavimler Göçü'nün sebep ve sonuçlarını siyasi ve sosyal açılarından analiz eder. | 1        | 0        | 0        | 0          |
| Emeviler ile birlikte İslam Devleti'nin yapısında meydana gelen değişimi analiz eder.   | 1        | 0        | 0        | 0          |
| Türklerin Abbasi Devleti'ndeki askeri ve siyasi gelişmelerde oynadıkları rolleri açıklar.   | 1        | 0        | 0        | 0          |
| Kanuni Dönem'den itibaren Osmanlı Devleti'nin eriştiği olgunluğu siyasi sınırlar ve devlet teşkilatı açısından açıklar.   | 1        | 0        | 0        | 0          |
| Osmanlı Devleti'nin siyasi varlığına yönelik iç ve dış tehditleri analiz eder.  | 1        | 0        | 0        | 0          |
| 1. Dünya Savaşı sürecinde Osmanlı Devleti'nin durumunu siyasi, askeri ve sosyal açılarından analiz eder.  | 1        | 0        | 0        | 0          |
| Kuvayimilliyeye hareketinin oluşumundan Büyük Millet Meclisinin açılışına kadar olan süreçte meydana gelen gelişme  | 1        | 0        | 0        | 0          |
| Düzenli ordunun kurulmasından Mudanya Ateşkes Antlaşması'na kadar meydana gelen gelişmeleri Türkiye'nin bağı  | 1        | 0        | 0        | 0          |
| Millî Mücadele sonucunda kazanılan diplomatik başarıları ülkemizin bağımsızlığı açısından değerlendirir.  | 1        | 0        | 0        | 0          |
| <b>Coğrafya-1</b>   | <b>S</b> | <b>D</b> | <b>Y</b> | <b>B%</b>  |
| Ülçeoçesitlilik   | 1        | 0        | 0        | 0          |
| Ülkelerin Nüfus Politikaları  | 1        | 0        | 0        | 0          |
| Türkiye'de Tarım  | 1        | 0        | 0        | 0          |
| Türkiye'nin Bölgesel Kalkınma Projeleri   | 1        | 0        | 0        | 0          |
| Uluslararası Örgütler   | 1        | 0        | 0        | 0          |
| Küresel Çevre Sorunları   | 1        | 0        | 0        | 0          |
| <b>Matematik</b>  | <b>S</b> | <b>D</b> | <b>Y</b> | <b>B%</b>  |
| <b>Matematik-2</b>  | <b>S</b> | <b>D</b> | <b>Y</b> | <b>B%</b>  |
| Uslu ifadeler   | 1        | 1        | 0        | 100        |
| Dört İşlem Yeteneği   | 1        | 1        | 0        | 100        |
| EBOB-EKOK   | 1        | 0        | 0        | 0          |
| Faktöriyel Kavramı  | 1        | 0        | 0        | 0          |
| Eğitsizlikler   | 1        | 0        | 0        | 0          |
| Fonksiyon Kavramı   | 1        | 0        | 0        | 0          |
| Fonksiyonlarda Bileşke İşlemi   | 1        | 0        | 1        | 0          |
| Önemeler ve Bileşik Önemeler  | 1        | 1        | 0        | 100        |
| Polinom Kavramı ve Polinomlarda İşlemler  | 1        | 0        | 0        | 0          |
| Köklerin Çarpımlara Ayırma Yöntemiyle ve Diskriminant Yöntemiyle Bulunuşu ve Köklerin İncelenmesi   | 1        | 0        | 0        | 0          |
| Geometrik Dizi  | 1        | 0        | 0        | 0          |
| Kartezyen Çarpım  | 1        | 0        | 0        | 0          |
| Pascal Üçgeni ve Binom Açılımı  | 1        | 0        | 0        | 0          |
| Kombinasyon   | 1        | 0        | 0        | 0          |
| Basit Olayların Olaslıkları   | 1        | 0        | 0        | 0          |
| Logaritma Fonksiyonunun Özellikleri   | 2        | 0        | 0        | 0          |
| 0/0 Belirsizliği  | 1        | 0        | 0        | 0          |
| Süreklilik  | 1        | 0        | 0        | 0          |
| Artanlık-Azalanlık-Ekstremum Noktalar   | 2        | 0        | 0        | 0          |
| Türev Kuralları   | 1        | 1        | 0        | 100        |
| Türevin Fiziksel Anlamı ve Türevin Geometrik Yorumu   | 1        | 0        | 0        | 0          |
| Belirli İntegral  | 1        | 0        | 1        | 0          |
| İntegral ile Alan Hesabı  | 2        | 0        | 0        | 0          |
| Riemann Toplamı   | 1        | 0        | 0        | 0          |
| Yarı Açık Formülleri  | 1        | 0        | 0        | 0          |
| Trigonometrik Denklemler  | 1        | 0        | 0        | 0          |
| Üçgende Trigonometrik Bağlantılar   | 1        | 0        | 0        | 0          |
| Toplam-Fark Formülleri  | 1        | 0        | 0        | 0          |
| Çemberde Açık   | 1        | 1        | 0        | 100        |
| Doğrunun Analitik İncelenmesi   | 1        | 0        | 0        | 0          |
| Noktanın Analitik İncelenmesi   | 1        | 0        | 0        | 0          |
| Dairede Çevre ve Alan   | 1        | 0        | 0        | 0          |
| Çemberde Uzunluk  | 1        | 0        | 0        | 0          |
| Çemberin Analitik İncelenmesi   | 1        | 0        | 0        | 0          |
| Dönüşüm Geometrisi  | 1        | 0        | 0        | 0          |
| Prizmalar   | 1        | 0        | 0        | 0          |
| Koni  | 1        | 0        | 0        | 0          |
| <b>Fen Bilimleri</b>  | <b>S</b> | <b>D</b> | <b>Y</b> | <b>B%</b>  |
| <b>Fizik</b>  | <b>S</b> | <b>D</b> | <b>Y</b> | <b>B%</b>  |
| Kütle merkezi ve ağırlık merkezi kavramlarını açıklar.  | 1        | 0        | 1        | 0          |
| Net kuvvet etkisindeki cismin hareketi ile ilgili hesaplamalar yapar.   | 1        | 1        | 0        | 100        |
| Yatay, düşey, eğimli zeminlerde araçların emniyetli dönüş şartları ile ilgili hesaplamalar yapar.   | 1        | 0        | 1        | 0          |
| Yay sarkacı ve basit sarkaçta periyodun bağlı olduğu değişkenleri belirler.   | 1        | 0        | 0        | 0          |
| Üzerinden akım geçen iletken düz bir telin çevresinde, halkanın merkezinde ve akım makarasının (bobin) merkez e   | 1        | 0        | 0        | 0          |
| Çizgisel momentumun korunumunu analiz eder.   | 1        | 0        | 0        | 0          |
| Yükü parçacıkların düzgün elektrik alandaki davranışını açıklar.  | 1        | 0        | 0        | 0          |
| Düşen cisimlere etki eden hava direnç kuvvetinin bağlı olduğu değişkenleri analiz eder.   | 1        | 0        | 0        | 0          |
| İşğin tek yarıta kırınımına etki eden değişkenleri açıklar.   | 1        | 0        | 0        | 0          |
| Yükü levhaların özelliklerinden faydalanarak sıcaklığın (kondansatör) işlevini açıklar.   | 1        | 0        | 1        | 0          |
| Atomun uyarılma yollarını açıklar.  | 1        | 0        | 0        | 0          |
| Compton olayında foton ve elektron etkileşimini açıklar.  | 1        | 0        | 0        | 0          |
| Açısal momentumun fiziksel bir nicelik olduğunu açıklar.  | 1        | 0        | 0        | 0          |
| Atom altı parçacıkların özelliklerini temel düzeyde açıklar.  | 1        | 0        | 0        | 0          |
| <b>Kimya</b>  | <b>S</b> | <b>D</b> | <b>Y</b> | <b>B%</b>  |
| <b>Atomun Kuantum Modeli</b>  | <b>S</b> | <b>D</b> | <b>Y</b> | <b>B%</b>  |
| İdeal Gaz Yasası  | 1        | 0        | 0        | 0          |
| Gazlarda Kinetik Teori  | 1        | 0        | 0        | 0          |
| Derişim Birimleri   | 2        | 0        | 0        | 0          |



| <b>SINAV SONUÇ BELGESİ</b>                           | <b>BİLGİ SARMAL TG AYT 3</b>        |
|--|-------------------------------------|
| DENİZLİ / MERKEZEFENDİ / GÜNGÖR ASLAN ANADOLU LİSESİ | <b>DERSLERE GÖRE BAŞARI ANALİZİ</b> |

| Öğrenci     |                   |            | Numara    | Sınıf |      |        |        |
|-------------|-------------------|------------|-----------|-------|------|--------|--------|
| ARAK İMAM   |                   |            | 9163      | M     |      |        |        |
| Puan Türü   | Puan              | Genel Ort. | Dereceler |       |      |        |        |
|             |                   |            | Snf       | Kurum | İlçe | İl     | Genel  |
| SÖZ         | ▲ 190,060         | 188,530    | 1         | 28    | 635  | 1019   | 44907  |
|             | Puanı Hesaplanan: |            | 68        | 1016  | 1924 | 100632 |        |
| SAY         | ▲ 345,243         | 225,090    | 1         | 2     | 286  | 386    | 10349  |
|             | Puanı Hesaplanan: |            | 68        | 1016  | 1924 | 100632 |        |
| EA          | ▲ 278,135         | 218,830    | 1         | 5     | 401  | 524    | 16078  |
|             | Puanı Hesaplanan: |            | 68        | 1016  | 1924 | 100632 |        |
| Katılımlar: |                   |            | 1         | 68    | 1023 | 1941   | 101965 |

İsminiz ile eşleşen TYT bilgileriniz kullanılmıştır.

| Ders                 | Soru                                     | Doğru                                      | Yanlış    | Net           | Başarı %  | Sınıf Ort. | Kurum Ort. | Genel Ort. |
|----------------------|--|--|-----------|---------------|-----------|------------|------------|------------|
| <i>TYT Türkçe</i>    | 40                                       | 28   | 9         | 25,75         | 64        |            |            |            |
| <i>TYT Sosyal</i>    | 20                                       | 14   | 5         | 12,75         | 64        |            |            |            |
| <i>TYT Matematik</i> | 40                                       | 26   | 6         | 24,50         | 61        |            |            |            |
| <i>TYT Fen</i>       | 20                                       | 16   | 3         | 15,25         | 76        |            |            |            |
| Matematik-2          | 31                                       | 21   | 4         | 20,00         | 65        | ◆ 20,00    | ▲ 7,15     | ▲ 6,65     |
| Matematik-2          | 9  | 4  | 1         | 3,75          | 42        | ◆ 3,75     | ▲ 1,62     | ▲ 1,73     |
| Matematik            | 40                                       | 25   | 5         | 23,75         | 59        | ◆ 23,75    | ▲ 8,77     | ▲ 8,38     |
| Fizik                | 14                                       | 8  | 6         | 6,50          | 46        | ◆ 6,50     | ▲ 1,82     | ▲ 1,90     |
| Kimya                | 13                                       | 7  | 4         | 6,00          | 46        | ◆ 6,00     | ▲ 1,56     | ▲ 1,73     |
| Biyoloji             | 13                                       | 8  | 4         | 7,00          | 54        | ◆ 7,00     | ▲ 2,89     | ▲ 2,52     |
| Fen Bilimleri        | 40                                       | 23   | 14        | 19,50         | 49        | ◆ 19,50    | ▲ 6,28     | ▲ 6,15     |
| <b>Toplam:</b>       | <b>286</b>                               | <b>132</b>                                 | <b>42</b> | <b>121,50</b> | <b>42</b> | ◆ 21,50    | ▲ 77,37    | ▲ 74,32    |
| Soru No              | 1234567890123456789012345678901234567890 |  |           |               |           |            |            |            |
| Matematik            | cDB D D dCcDcEAEBCBCACB EDEB DbAB D B    |  |           |               |           |            |            |            |
| Cevap Anahtarı       | B  | CDDBBDCDAEACDDBEAEBBCBCACBAEAEBCDDABCBDCCB |           |               |           |            |            |            |
| Fen Bilimleri        | EBACDaCeDbDCcc BCDccEAa ACcCEa EeBBdaBD  |  |           |               |           |            |            |            |
| Cevap Anahtarı       | B  | EBACAECADADCAEBECDAEADCAECEBAECCBBEBBD     |           |               |           |            |            |            |

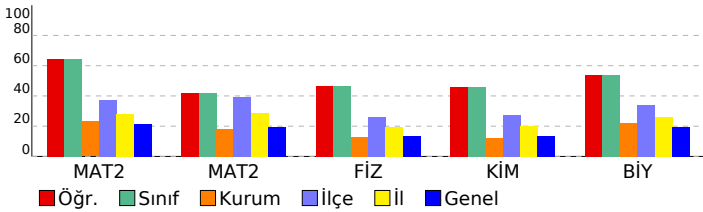

| Matematik   | S | D | Y | B%  |
|---|---|---|---|-----|
| Matematik-2   |   |   |   |     |
| Üslü İfadeler   | 1 | 1 | 0 | 100 |
| Dört İşlem Yeteneği   | 1 | 1 | 0 | 100 |
| EBOB-EKOK   | 1 | 0 | 0 | 0   |
| Faktöriyel Kavramı  | 1 | 0 | 1 | 0   |
| Eğitsizlikler   | 1 | 0 | 0 | 0   |
| Fonksiyon Kavramı   | 1 | 1 | 0 | 100 |
| Fonksiyonlarda Bileşik İşlem  | 1 | 1 | 0 | 0   |
| Önermeler ve Bileşik Önermeler  | 1 | 1 | 0 | 100 |
| Polinom Kavramı ve Polinomlarda İşlemler  | 1 | 0 | 0 | 0   |
| Köklerin Çarpanlara Ayırma Yöntemiyle ve Diskriminant Yöntemiyle Bulunuşu ve Köklerin İncelenmesi               | 1 | 1 | 0 | 100 |
| Geometrik Dizi  | 1 | 0 | 0 | 0   |
| Kartezyen Çarpım  | 1 | 0 | 1 | 0   |
| Pascal Üçgeni ve Binom Açılımı  | 1 | 1 | 0 | 100 |
| Kombinasyon   | 1 | 0 | 1 | 0   |
| Basit Olayların Olasılıkları  | 1 | 1 | 0 | 100 |
| Logaritma Fonksiyonunun Özellikleri   | 2 | 1 | 1 | 50  |
| 0/0 Belirsizliği  | 1 | 1 | 0 | 100 |
| Süreklilik  | 1 | 1 | 0 | 100 |
| Artanlık-Azalanlık-Ekstremum Noktalar   | 2 | 2 | 0 | 100 |
| Türev Kuralları   | 1 | 1 | 0 | 100 |
| Türevin Fiziksel Anlamı ve Türevin Geometrik Yorumu   | 1 | 1 | 0 | 100 |
| Belirli İntegral  | 1 | 1 | 0 | 100 |
| İntegral ile Alan Hesabı  | 2 | 2 | 0 | 100 |
| Riemann Toplamı   | 1 | 0 | 0 | 0   |
| Yarı Aç Formülleri  | 1 | 1 | 0 | 100 |
| Trigonometrik Denklemler  | 1 | 1 | 0 | 100 |
| Üçgenin Trigonometrik Bağınları   | 1 | 1 | 0 | 100 |
| Toplam-Fark Formülleri  | 1 | 1 | 0 | 100 |
| Çemberde Aç   | 1 | 0 | 0 | 0   |
| Doğrunun Analitik İncelenmesi   | 1 | 1 | 0 | 100 |
| Noktanın Analitik İncelenmesi   | 1 | 0 | 1 | 0   |
| Dairede Çevre ve Alan   | 1 | 1 | 0 | 100 |
| Çemberde Uzunluk  | 1 | 1 | 0 | 100 |
| Çemberin Analitik İncelenmesi   | 1 | 0 | 0 | 0   |
| Dönüşüm Geometrisi  | 1 | 0 | 0 | 0   |
| Prizmalar   | 1 | 1 | 0 | 100 |
| Koni  | 1 | 0 | 0 | 0   |
| Fen Bilimleri   | S | D | Y | B%  |
| Fizik   |   |   |   |     |
| Kütle merkezi ve ağırlık merkezi kavramlarını açıklar.  | 1 | 0 | 1 | 0   |
| Net kuvvet etkisindeki cismin hareketi ile ilgili hesaplamalar yapar.   | 1 | 0 | 1 | 0   |
| Yatay, düşey, eğimli zeminlerde araçların emniyetli dönüş şartları ile ilgili hesaplamalar yapar.               | 1 | 1 | 0 | 100 |
| Yay sarkacı ve basit sarkaçta periyodun bağlı olduğu değişkenleri belirler.                                     | 1 | 1 | 0 | 100 |
| Üzerinden akım geçen iletken düz bir telin çevresinde, halkanın merkezinde ve akım makarasının (bobin) merkez e | 1 | 1 | 0 | 100 |
| Çizgisel momentumun korunumunu analiz eder.   | 1 | 1 | 0 | 100 |
| Yükü parçacıkların düzgün elektrik alanındaki davranışını açıklar.  | 1 | 0 | 1 | 0   |
| Düşen cisimlere etki eden hava direnci kuvvetinin bağlı olduğu değişkenleri analiz eder.                        | 1 | 0 | 1 | 0   |
| Işığın tek yarıktan kırınımına etki eden değişkenleri açıklar.  | 1 | 1 | 0 | 100 |
| Yükü levhaların özelliklerinden faydalanarak ısıtıcının (kondansatör) işlevini açıklar.                         | 1 | 0 | 1 | 0   |
| Atomun uyanılma yollarını açıklar.  | 1 | 1 | 0 | 100 |
| Compton olayında foton ve elektron etkileşimini açıklar.  | 1 | 0 | 1 | 0   |
| Açısal momentumun fiziksel bir nicelik olduğunu açıklar.  | 1 | 1 | 0 | 100 |
| Atom altı parçacıkların özelliklerini temel düzeye açıklar.   | 1 | 1 | 0 | 100 |
| Kimya   | S | D | Y | B%  |
| Atomun Kuantum Modeli   | 1 | 1 | 0 | 100 |
| İdeal Gaz Yasası  | 1 | 0 | 1 | 0   |
| Gazlarda Kinetik Teori  | 1 | 0 | 1 | 0   |
| Derişim Birimleri   | 2 | 1 | 0 | 50  |
| Tepkimelerde Isı Değişimi   | 1 | 1 | 0 | 100 |
| Tepkime Hızını Etkileyen Faktörler  | 1 | 1 | 0 | 100 |
| Kuvvetli Asit ve Baz Çözeltilerinde pH  | 1 | 1 | 0 | 100 |
| Zayıf Asit ve Baz Çözeltilerinde pH   | 1 | 0 | 1 | 0   |
| Kimyasal Denge  | 1 | 0 | 1 | 0   |
| Kimyasallardan Elektrik Üretimi   | 1 | 1 | 0 | 100 |
| Elektroliz ve Korozyon  | 1 | 1 | 0 | 100 |
| Hidrokarbonlar / Alkinler   | 1 | 0 | 1 | 0   |
| Hibritleşme-Molekül Geometrisi  | 1 | 0 | 0 | 0   |
| Karbonsilik Asitler   | 1 | 1 | 0 | 100 |
| Biyoloji  | S | D | Y | B%  |
| Göz   | 1 | 1 | 0 | 100 |
| İskelet Kaslarının Çalışması  | 1 | 1 | 0 | 100 |
| Kalbin Çalışması  | 1 | 1 | 0 | 100 |
| Üriner Sistemin Yapısı  | 1 | 1 | 0 | 100 |
| İnsanda Embriyonik Gelişim  | 1 | 0 | 1 | 0   |
| Simbiyotik İlişkiler  | 1 | 1 | 0 | 100 |
| Popülasyon Dinamiği   | 1 | 0 | 0 | 0   |
| Genetik Şifre ve Protein Sentezi  | 2 | 1 | 1 | 50  |
| Oksijenli Solunum   | 1 | 1 | 0 | 100 |
| Fotosentez Reaksiyonları  | 1 | 1 | 0 | 100 |
| Bitkilerin Yapısı   | 1 | 0 | 1 | 0   |
| Bitkilerde Hormonlar  | 1 | 0 | 1 | 0   |

| <b>SINAV SONUÇ BELGESİ</b>                           | <b>BİLGİ SARMAL TG AYT 3</b>        |
|--|-------------------------------------|
| DENİZLİ / MERKEZEFENDİ / GÜNGÖR ASLAN ANADOLU LİSESİ | <b>DERSLERE GÖRE BAŞARI ANALİZİ</b> |

| Öğrenci           |           |            | Numara    |       | Sınıf |        |        |
|-------------------|-----------|------------|-----------|-------|-------|--------|--------|
| ECRİNN            |           |            | 532       |       | 12    |        |        |
| Puan Türü         | Puan      | Genel Ort. | Dereceler |       |       |        |        |
|                   |           |            | Snf       | Kurum | İlçe  | İl     | Genel  |
| SÖZ               | ▲ 211,749 | 188,530    | 2         | 18    | 359   | 572    | 27560  |
| Puanı Hesaplanan: |           |            | 68        | 1016  | 1924  | 100632 |        |
| SAY               | ▼ 184,753 | 225,090    | 1         | 50    | 817   | 1253   | 63425  |
| Puanı Hesaplanan: |           |            | 68        | 1016  | 1924  | 100632 |        |
| EA                | ▲ 239,497 | 218,830    | 1         | 25    | 602   | 819    | 33107  |
| Puanı Hesaplanan: |           |            | 68        | 1016  | 1924  | 100632 |        |
| Katılımlar:       |           |            | 2         | 68    | 1023  | 1941   | 101965 |

Eşleşen TYT bilginiz bulunamadığı için okulunuzun ortalaması TYT bilginiz olarak kullanılmıştır.

| Ders                 | Soru | Doğru | Yanlış | Net   | Başarı % | Sınıf Ort. | Kurum Ort. | Genel Ort. |
|----------------------|------|-------|--------|-------|----------|------------|------------|------------|
| <i>TYT Türkçe</i>    | 40   | 23    | 9      | 21,01 | 53       |            |            |            |
| <i>TYT Sosyal</i>    | 20   | 11    | 4      | 10,42 | 52       |            |            |            |
| <i>TYT Matematik</i> | 40   | 9     | 3      | 7,88  | 20       |            |            |            |
| <i>TYT Fen</i>       | 20   | 5     | 4      | 4,25  | 21       |            |            |            |
| Türkçe               | 6    | 4     | 2      | 3,50  | 58       | ▲ 1,62     | ▲ 1,73     | ▲ 1,82     |
| Edebiyat             | 18   | 10    | 5      | 8,75  | 49       | ▲ 5,12     | ▲ 3,02     | ▲ 2,45     |
| Tarih-1              | 10   | 5     | 1      | 4,75  | 48       | ▼ 6,75     | ▲ 2,19     | ▲ 1,69     |
| Coğrafya-1           | 6    | 4     | 2      | 3,50  | 58       | ▼ 4,12     | ▲ 0,87     | ▲ 0,88     |
| Edebiyat-Sosyal-1    | 40   | 23    | 10     | 20,50 | 51       | ▲ 17,62    | ▲ 7,81     | ▲ 6,84     |
| Matematik-2          | 31   | 2     | 1      | 1,75  | 6        | ▲ 0,88     | ▼ 7,15     | ▼ 6,65     |
| Matematik-2          | 9    | 0     | 0      | 0,00  | 0        | ◆ 0,00     | ▼ 1,62     | ▼ 1,73     |
| Matematik            | 40   | 2     | 1      | 1,75  | 4        | ▲ 0,88     | ▼ 8,77     | ▼ 8,38     |
| Toplam:              | 286  | 74    | 31     | 65,82 | 23       | ▼ 73,94    | ▼ 77,37    | ▼ 74,32    |

|                   |   |
|-------------------|---|
| Soru No           | 1234567890123456789012345678901234567890    |
| Edebiyat-Sosyal-1 | DBcCEbcAccbE ABCD EcCCBC D BdCAACCbbD       |
| Cevap Anahtarı    | B DBACEDEABAAECABCEDEDEBCCBCBEDCABECAACCECD |
| Matematik         | DBc   |
| Cevap Anahtarı    | B CDDBBDCDAECDDBEAEBCBCACBAEDECDDABCDDCCB   |

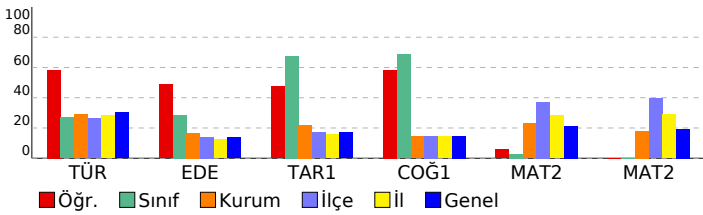

| Edebiyat-Sosyal-1   | S | D | Y | B%  |
|---|---|---|---|-----|
| <b>Türkçe</b>   |   |   |   |     |
| Metne Sözcük Yerleştirme  | 1 | 0 | 1 | 0   |
| Parçadaki Cümlelerin İçerik ve Özellikleri  | 1 | 1 | 0 | 100 |
| <b>CÜMLENİN ANLAMI VE YORUMU</b>  | 1 | 1 | 0 | 100 |
| Paragrafın Yorumlanması   | 2 | 1 | 0 | 50  |
| Paragrafı İkiye Ayırma  | 1 | 0 | 0 | 0   |
| Geçiş Dönemi Türk Edebiyatı   | 1 | 0 | 0 | 0   |
| Şiir (Nazım) / Şiirde Ahenk Öğeleri   | 1 | 0 | 0 | 0   |
| Nazım Biçimleri   | 0 | 1 | 0 | 0   |
| <b>Edebiyat</b>   | S | D | Y | B%  |
| Geçiş Dönemi Türk Edebiyatı   | 1 | 0 | 0 | 0   |
| Şiir (Nazım) / Şiirde Ahenk Öğeleri   | 2 | 0 | 1 | 0   |
| Nazım Biçimleri   | 3 | 0 | 2 | 0   |
| Konularına Göre Şiir Türleri  | 1 | 0 | 1 | 0   |
| Aşık Edebiyatı Saz Şairleri   | 1 | 1 | 0 | 100 |
| Divan Edebiyatı Sanatçıları   | 1 | 0 | 1 | 0   |
| Divan Şiirinin Temsilcileri   | 3 | 0 | 2 | 0   |
| Divan Edebiyatında Şiir   | 5 | 2 | 2 | 40  |
| Tanzimat Dönemi Sanatçıları   | 3 | 3 | 0 | 100 |
| Servetifunun Dönemi Sanatçıları   | 1 | 1 | 0 | 100 |
| Tanzimat Dönemi Türk Romanı   | 1 | 1 | 0 | 100 |
| Servetifunun Edebiyatında Türk Romanı   | 1 | 1 | 0 | 100 |
| Millî Edebiyat Dönemi'nde Şiir ve Şairler   | 1 | 1 | 0 | 100 |
| Cumhuriyet Dönemi'nde Şiir / Saf Şiir Anlayışını Sürdürenler  | 1 | 0 | 0 | 0   |
| Cumhuriyet Dönemi'nde Roman / Modernizmi Esas Alanlar   | 1 | 0 | 0 | 0   |
| Cumhuriyet Dönemi'nde Şiir / Millî Edebiyat Anlayışını Yanıstanlar  | 1 | 1 | 0 | 100 |
| Fecriatî Edebiyatı Sanatçıları  | 1 | 1 | 0 | 100 |
| Garip Dışında Yeniliği Sürdüren Şiir - Mavi ve Hisar Hareketleri  | 1 | 1 | 0 | 100 |
| Toplumcu Gerçekçi Hikâye  | 1 | 0 | 1 | 0   |
| Edebi Akımlar   | 1 | 1 | 0 | 100 |
| Paragrafı İkiye Ayırma  | 1 | 0 | 0 | 0   |
| Paragrafın Yorumlanması   | 1 | 0 | 0 | 0   |
| <b>Tarih-1</b>  | S | D | Y | B%  |
| Kanılardan yola çıkarak yazının icadından önceki dönemlerde yaşayan insanların hayatı hakkında çıkarımlarda bul           | 1 | 1 | 0 | 100 |
| Kavimler Göçü'nün sebep ve sonuçlarını siyasi ve sosyal açılarından analiz eder.  | 1 | 1 | 0 | 100 |
| Emeviler ile birlikte İslam Devleti'nin yapısında meydana gelen değişimi analiz eder.                                     | 1 | 1 | 0 | 100 |
| Türklerin Abbasi Devleti'ndeki askerî ve siyasi gelişmelerde oynadıkları rolleri açıklar.                                 | 1 | 0 | 0 | 0   |
| Kanunî Dönemi'nden itibaren Osmanlı Devleti'nin eriştiği olgunluğu siyasi sınırlar ve devlet teşkilatı açısından açıklar. | 1 | 0 | 0 | 0   |
| Osmanlı Devleti'nin siyasi varlığına yönelik iç ve dış tehditleri analiz eder.  | 1 | 1 | 0 | 100 |
| I. Dünya Savaşı sürecinde Osmanlı Devleti'nin durumunu siyasi, askerî ve sosyal açılarından analiz eder.                  | 1 | 0 | 0 | 0   |
| Kuvayimiliye hareketinin oluşumundan Büyük Millet Meclisinin açılışına kadar olan süreçte meydana gelen gelişme           | 1 | 0 | 0 | 0   |
| Düzenli ordunun kurulmasından Mudanya Ateşkes Antlaşması'na kadar meydana gelen gelişmeleri Türkiye'nin bağ               | 1 | 1 | 0 | 100 |
| Millî Mücadele sonucunda kazanılan diplomatik başarıları ülkemizin bağımsızlığı açısından değerlendirir.                  | 1 | 0 | 1 | 0   |
| <b>Coğrafya-1</b>   | S | D | Y | B%  |
| Biyocoğrafya  | 1 | 0 | 1 | 0   |
| Ülkelerin Nüfus Politikaları  | 1 | 1 | 0 | 100 |
| Türkiye'de Tarım  | 1 | 1 | 0 | 100 |
| Türkiye'nin Bölgesel Kalkınma Projeleri   | 1 | 1 | 0 | 100 |
| Uluslararası Örgütler   | 1 | 1 | 0 | 100 |
| Küresel Çevre Sorunları   | 1 | 0 | 1 | 0   |
| <b>Matematik</b>  | S | D | Y | B%  |
| <b>Matematik-2</b>  | S | D | Y | B%  |
| Üslü ifadeler   | 1 | 1 | 0 | 100 |
| Dört İşlem Yeteneği   | 1 | 1 | 0 | 100 |
| EBOB-EKOK   | 1 | 0 | 0 | 0   |
| Faktöriyel Kavramı  | 1 | 0 | 0 | 0   |
| Eğitsizlikler   | 1 | 0 | 0 | 0   |
| Fonksiyon Kavramı   | 1 | 0 | 0 | 0   |
| Fonksiyonlarda Bileşke İşlemi   | 1 | 0 | 1 | 0   |
| Önemeler ve Bileşik Önemeler  | 1 | 0 | 0 | 0   |
| Polinom Kavramı ve Polinomlarda İşlemler  | 1 | 0 | 0 | 0   |
| Köklerin Çarpanlara Ayırma Yöntemiyle ve Diskriminant Yöntemiyle Bulunuşu ve Köklerin İncelenmesi                         | 1 | 0 | 0 | 0   |
| Geometrik Dizi  | 1 | 0 | 0 | 0   |
| Kartezyen Çarpım  | 1 | 0 | 0 | 0   |
| Pascal Üçgeni ve Binom Açılımı  | 1 | 0 | 0 | 0   |
| Kombinasyon   | 1 | 0 | 0 | 0   |
| Basit Olayların Olasılıkları  | 1 | 0 | 0 | 0   |
| Logaritma Fonksiyonunun Özellikleri   | 2 | 0 | 0 | 0   |
| 0/0 Belirsizliği  | 1 | 0 | 0 | 0   |
| Süreklilik  | 1 | 0 | 0 | 0   |
| Artanlık-Azalanlık-Ekstremum Noktalar   | 2 | 0 | 0 | 0   |
| Türev Kuralları   | 1 | 0 | 0 | 0   |
| Türevin Fiziksel Anlamı ve Türevin Geometrik Yorumu   | 1 | 0 | 0 | 0   |
| Belirli İntegral  | 1 | 0 | 0 | 0   |
| İntegral ile Alan Hesabı  | 2 | 0 | 0 | 0   |
| Riemann Toplamı   | 1 | 0 | 0 | 0   |
| Yarım Açılış Formülleri   | 1 | 0 | 0 | 0   |
| Trigonometrik Denklemler  | 1 | 0 | 0 | 0   |
| Üçgende Trigonometrik Bağlantılar   | 1 | 0 | 0 | 0   |
| Toplam-Fark Formülleri  | 1 | 0 | 0 | 0   |
| Çemberde Açılış   | 1 | 0 | 0 | 0   |
| Doğrunun Analitik İncelenmesi   | 1 | 0 | 0 | 0   |
| Noktanın Analitik İncelenmesi   | 1 | 0 | 0 | 0   |
| Dairede Çevre ve Alan   | 1 | 0 | 0 | 0   |
| Çemberde Uzunluk  | 1 | 0 | 0 | 0   |
| Çemberin Analitik İncelenmesi   | 1 | 0 | 0 | 0   |
| Dönüşüm Geometrisi  | 1 | 0 | 0 | 0   |
| Prizmalar   | 1 | 0 | 0 | 0   |
| Koni  | 1 | 0 |   |     |

| SINAV SONUÇ BELGESİ                                  |           |            |           |        |      |        |        |
|--|-----------|------------|-----------|--------|------|--------|--------|
| DENİZLİ / MERKEZEFENDİ / GÜNGÖR ASLAN ANADOLU LİSESİ |           |            |           |        |      |        |        |
| Öğrenci  |           |            |           | Numara |      | Sınıf  |        |
| YAĞIZ GAYIRHAN                                       |           |            |           | 295    |      | 12     |        |
| Puan Türü  | Puan      | Genel Ort. | Dereceler |        |      |        |        |
|  |           |            | Snf       | Kurum  | İlçe | İl     | Genel  |
| SÖZ  | ▲ 266,282 | 188,530    | 1         | 9      | 109  | 163    | 7691   |
| Puanı Hesaplanan:                                    |           |            | 68        | 1016   | 1924 | 100632 |        |
| SAY  | ▼ 179,818 | 225,090    | 2         | 54     | 847  | 1317   | 68321  |
| Puanı Hesaplanan:                                    |           |            | 68        | 1016   | 1924 | 100632 |        |
| EA   | ▼ 216,997 | 218,830    | 2         | 40     | 711  | 1024   | 47488  |
| Puanı Hesaplanan:                                    |           |            | 68        | 1016   | 1924 | 100632 |        |
| Katılımlar:  |           |            | 2         | 68     | 1023 | 1941   | 101965 |

Eşleşen TYT bilginiz bulunamadığı için okulunuzun ortalaması TYT bilginiz olarak kullanılmıştır.

| Ders                  | Soru       | Doğru     | Yanlış    | Net          | Başarı %  | Sınıf Ort.     | Kurum Ort.     | Genel Ort.     |
|-----------------------|------------|-----------|-----------|--------------|-----------|----------------|----------------|----------------|
| <i>TYT Türkçe</i>     | 40         | 23        | 9         | 21,01        | 53        |                |                |                |
| <i>TYT Sosyal</i>     | 20         | 11        | 4         | 10,42        | 52        |                |                |                |
| <i>TYT Matematik</i>  | 40         | 9         | 3         | 7,88         | 20        |                |                |                |
| <i>TYT Fen</i>        | 20         | 5         | 4         | 4,25         | 21        |                |                |                |
| Türkçe                | 6          | 0         | 1         | -0,25        | -4        | ▼ 1,62         | ▼ 1,73         | ▼ 1,82         |
| Edebiyat              | 18         | 2         | 2         | 1,50         | 8         | ▼ 5,12         | ▼ 3,02         | ▼ 2,45         |
| Tarih-1               | 10         | 9         | 1         | 8,75         | 88        | ▲ 6,75         | ▲ 2,19         | ▲ 1,69         |
| Coğrafya-1            | 6          | 5         | 1         | 4,75         | 79        | ▲ 4,12         | ▲ 0,87         | ▲ 0,88         |
| Edebiyat-Sosyal-1     | 40         | 16        | 5         | 14,75        | 37        | ▼ 17,62        | ▲ 7,81         | ▲ 6,84         |
| Tarih-2               | 11         | 5         | 3         | 4,25         | 39        | ▲ 2,12         | ▲ 1,03         | ▲ 0,67         |
| Coğrafya-2            | 11         | 9         | 2         | 8,50         | 77        | ▲ 4,25         | ▲ 1,46         | ▲ 1,34         |
| Felsefe               | 6          | 3         | 2         | 2,50         | 42        | ▲ 1,25         | ▲ 0,76         | ▲ 0,89         |
| Felsefe Grubu         | 6          | 4         | 1         | 3,75         | 63        | ▲ 1,88         | ▲ 0,50         | ▲ 0,50         |
| Din Kül. ve Ahl. Bil. | 6          | 5         | 1         | 4,75         | 79        | ▲ 2,38         | ▲ 1,06         | ▲ 1,24         |
| Felsefe (Seçmeli)     | 6          | 0         | 0         | 0,00         | 0         | ◆ 0,00         | ▼ 0,06         | ▼ 0,05         |
| Sosyal-2              | 46         | 26        | 9         | 23,75        | 52        | ▲ 11,88        | ▲ 4,86         | ▲ 4,69         |
| <b>Toplam:</b>        | <b>286</b> | <b>91</b> | <b>34</b> | <b>82,07</b> | <b>29</b> | <b>▲ 73,94</b> | <b>▲ 77,37</b> | <b>▲ 74,32</b> |

|                   |  |
|-------------------|--|
| Soru No           | 1234567890123456789012345678901234567890123456 |
| Edebiyat-Sosyal-1 | e B baBCbDCABECAeCCECD                         |
| Cevap Anahtarı    | B DBACEDEBAAEACBCDEDEBCCBCBEDCABECAACCECD      |
| Sosyal-2          | aBDEE eAd BAAdEDECDAB DdbEcADCC AdbBBE         |
| Cevap Anahtarı    | B AEBDEEACBDCBADBEDDECDABBDCAEEADCCADCBEECEBDA |

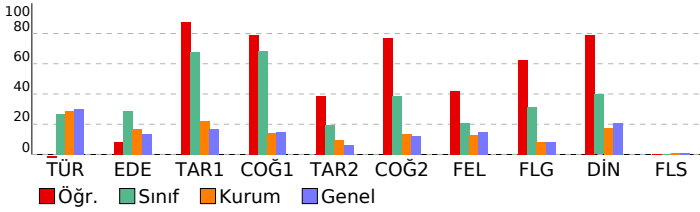

| BİLGİ SARMAL TG AYT 3  |          |          |          |           |
|--|----------|----------|----------|-----------|
| DERSLERE GÖRE BAŞARI ANALİZİ   |          |          |          |           |
| <b>Edebiyat-Sosyal-1</b>   |          |          |          |           |
| <b>Türkçe</b>  | <b>S</b> | <b>D</b> | <b>Y</b> | <b>B%</b> |
| Metne Sözcük Yerleştirme   | 1        | 0        | 1        | 0         |
| Parçadaki Cümlelerin İçerik ve Özellikleri   | 1        | 0        | 0        | 0         |
| <b>CÜMLENİN ANLAMI VE YORUMU</b>   | <b>1</b> | <b>0</b> | <b>0</b> | <b>0</b>  |
| Paragrafın Yorumlanması  | 2        | 0        | 0        | 0         |
| Paragrafı İkiye Ayırma   | 1        | 0        | 0        | 0         |
| Geçiş Dönemi Türk Edebiyatı  | 0        | 0        | 0        | 0         |
| Şiir (Nazım) / Şiirde Ahenk Ogeleri  | 0        | 0        | 0        | 0         |
| Nazım Biçimleri  | 0        | 0        | 0        | 0         |
| <b>Edebiyat</b>  | <b>S</b> | <b>D</b> | <b>Y</b> | <b>B%</b> |
| Geçiş Dönemi Türk Edebiyatı  | 1        | 0        | 0        | 0         |
| Şiir (Nazım) / Şiirde Ahenk Ogeleri  | 2        | 0        | 0        | 0         |
| Nazım Biçimleri  | 3        | 0        | 0        | 0         |
| Konularına Göre Şiir Türleri   | 1        | 0        | 0        | 0         |
| Aşık Edebiyatı Saz Şairleri  | 1        | 0        | 0        | 0         |
| Divan Edebiyatı Sanatçıları  | 1        | 0        | 0        | 0         |
| Divan Şiirinin Temsilcileri  | 3        | 0        | 0        | 0         |
| Divan Edebiyatında Şiir  | 5        | 0        | 0        | 0         |
| Tanzimat Dönemi Sanatçıları  | 3        | 1        | 0        | 33        |
| Servetifunun Dönemi Sanatçıları  | 1        | 0        | 0        | 0         |
| Tanzimat Dönemi Türk Romanı  | 1        | 0        | 0        | 0         |
| Servetifunun Edebiyatında Türk Romanı  | 1        | 0        | 0        | 0         |
| Millî Edebiyat Dönemi'nde Şiir ve Şairler  | 1        | 0        | 0        | 0         |
| Cumhuriyet Dönemi'nde Şiir / Saf Şiir Anlayışını Sürdürenler   | 1        | 0        | 0        | 0         |
| Cumhuriyet Dönemi'nde Roman / Modernizmi Esas Alanlar  | 1        | 0        | 0        | 0         |
| Cumhuriyet Dönemi'nde Şiir / Millî Edebiyat Anlayışını Yanıstanlar   | 1        | 0        | 0        | 0         |
| Fecriatî Edebiyatı Sanatçıları   | 1        | 0        | 0        | 0         |
| Garip Dışında Yeniliği Sürdüren Şiir - Mavi ve Hisar Hareketleri   | 1        | 0        | 0        | 0         |
| Toplumcu Gerçekçi Hikâye   | 1        | 0        | 0        | 0         |
| Edebi Akımlar  | 1        | 0        | 1        | 0         |
| Paragrafı İkiye Ayırma   | 0        | 1        | 0        | 0         |
| Paragrafın Yorumlanması  | 1        | 0        | 0        | 0         |
| <b>Tarih-1</b>   | <b>S</b> | <b>D</b> | <b>Y</b> | <b>B%</b> |
| Kanitlardan yola çıkarak yazının icadından önceki dönemlerde yaşayan insanların hayatı hakkında çıkarımlarda bul         | 1        | 1        | 0        | 100       |
| Kavimler Göçü'nün sebep ve sonuçlarını siyasi ve sosyal açılarından analiz eder.   | 1        | 1        | 0        | 100       |
| Emeviler ile birlikte İslam Devleti'nin yapısında meydana gelen değişimi analiz eder.                                    | 1        | 1        | 0        | 100       |
| Türklerin Abbasi Devleti'ndeki askerî ve siyasi gelişmelerde oynadıkları rolleri açıklar.                                | 1        | 1        | 0        | 100       |
| Kanunî Dönemi'nden itibaren Osmanlı Devleti'nin eriştiği olgunluğu siyasi sınırlar ve devlet teşkilatı açısından açıklar | 1        | 0        | 1        | 0         |
| Osmanlı Devleti'nin siyasi varlığına yönelik iç ve dış tehditleri analiz eder.   | 1        | 1        | 0        | 100       |
| İ. Dünya Savaşı sürecinde Osmanlı Devleti'nin durumunu siyasi, askerî ve sosyal açılarından analiz eder.                 | 1        | 1        | 0        | 100       |
| Kuvayimiliye hareketinin oluşumundan Büyük Millet Meclisinin açılışına kadar olan süreçte meydana gelen gelişme          | 1        | 1        | 0        | 100       |
| Düzenli ordunun kurulmasından Mudanya Ateşkes Antlaşması'na kadar meydana gelen gelişmeleri Türkiye'nin bağ              | 1        | 1        | 0        | 100       |
| Millî Mücadele sonucunda kazanılan diplomatik başarıları ülkemizin bağımsızlığı açısından değerlendirir.                 | 1        | 1        | 0        | 100       |
| <b>Coğrafya-1</b>  | <b>S</b> | <b>D</b> | <b>Y</b> | <b>B%</b> |
| Biyocoğrafya   | 1        | 1        | 0        | 100       |
| Ülkelerin Nüfus Politikaları   | 1        | 1        | 0        | 100       |
| Türkiye'de Tanım   | 1        | 0        | 1        | 0         |
| Türkiye'nin Bölgesel Kalkınma Projeleri  | 1        | 1        | 0        | 100       |
| Uluslararası Örgütler  | 1        | 1        | 0        | 100       |
| Küresel Çevre Sorunları  | 1        | 1        | 0        | 100       |
| <b>Sosyal-2</b>  | <b>S</b> | <b>D</b> | <b>Y</b> | <b>B%</b> |
| <b>Tarih-2</b>   | <b>S</b> | <b>D</b> | <b>Y</b> | <b>B%</b> |
| Bir araştırma alanı ve bilim dalı olarak tarihin kapsamını, metodunu ve diğer bilim dallarıyla ilişkisini açıklar.       | 1        | 1        | 0        | 100       |
| İlk ve Orta Çağlarda İç Asya'daki Türk siyasi teşekküllerinin güç ve yönetim yapısını açıklar.                           | 1        | 0        | 0        | 0         |
| Türklerin Anadolu'ya yerleşmeye başlaması ile Türkiye Selçuklu Devleti'nin yıkılışı arasındaki süreçte meydana gelen     | 1        | 0        | 0        | 0         |
| Osmanlı Beyliği'nin devletleşme sürecini Bizans'la olan ilişkileri çerçevesinde analiz eder.                             | 1        | 0        | 1        | 0         |
| Rumeli'deki fetihler ile iskân (şenlendirme) ve istimâlet politikalarının amaçlarını ve etkilerini analiz eder.          | 1        | 0        | 1        | 0         |
| Timar sisteminin özelliklerini siyasi, sosyal ve ekonomik açılarından değerlendirir.                                     | 1        | 1        | 0        | 100       |
| Osmanlı devlet idaresi ve toplum düzenindeki çözümleri önleme çabalarını analiz eder.                                    | 1        | 1        | 0        | 100       |
| Osmanlı Devleti'nin siyasi varlığına yönelik iç ve dış tehditleri analiz eder.   | 1        | 1        | 0        | 100       |
| İ. Dünya Savaşı sürecinde Osmanlı Devleti'nin durumunu siyasi, askerî ve sosyal açılarından analiz eder.                 | 1        | 1        | 0        | 100       |
| Düzenli ordunun kurulmasından Mudanya Ateşkes Antlaşması'na kadar meydana gelen gelişmeleri Türkiye'nin bağ              | 1        | 0        | 0        | 0         |
| Ekonomi alanında meydana gelen gelişmeleri kavrar.   | 1        | 0        | 1        | 0         |
| Atatürk Dönemi'nde (1923-1938) Türkiye Cumhuriyeti'nin dış politikasındaki başlıca gelişmeleri açıklar.                  | 1        | 0        | 1        | 0         |
| <b>Coğrafya-2</b>  | <b>S</b> | <b>D</b> | <b>Y</b> | <b>B%</b> |
| Biyocoğrafya   | 1        | 1        | 0        | 100       |
| Ekstrem Doğa Olayları  | 1        | 1        | 0        | 100       |
| Türkiye'de Tanım   | 1        | 1        | 0        | 100       |
| Türkiye'de Enerji Kaynakları   | 1        | 1        | 0        | 100       |
| Türkiye Turizmi  | 1        | 0        | 1        | 0         |
| Ulaşım Sistemlerinin Yerleşme ve Ekonomik Faaliyetlere Etkileri  | 1        | 0        | 1        | 0         |
| İlk Kültür Merkezleri  | 1        | 1        | 0        | 100       |
| Gelişmişlik Seviyesinin Belirlenmesinde Etkili Olan Faktörler  | 1        | 1        | 0        | 100       |
| Küresel Ticaret  | 1        | 1        | 0        | 100       |
| Uluslararası Örgütler  | 1        | 1        | 0        | 100       |
| Çevre Sorunları ve Türleri   | 1        | 1        | 0        | 100       |
| <b>Felsefe</b>   | <b>S</b> | <b>D</b> | <b>Y</b> | <b>B%</b> |
| Bilgi Felsefesi  | 1        | 0        | 0        | 0         |
| Ahlak Felsefesi  | 1        | 1        | 0        | 100       |
| Siyaset Felsefesi  | 1        | 1        | 0        | 100       |
| Öğrenmenin Tanımı ve Türleri   | 1        | 0        | 1        | 0         |
| Stresle Başa Çıkma Yolları (Savunma Mekanizmaları)   | 1        | 1        | 0        | 100       |
| Algılama ve Algıyı Etkileyen Faktörler   | 1        | 0        | 1        | 0         |
| <b>Felsefe Grubu</b>   | <b>S</b> | <b>D</b> | <b>Y</b> | <b>B%</b> |
| Toplumsal Gelişme, Bütünlük, Çözüm   | 1        | 1        | 0        | 100       |
| Toplumsal Yapı ve Unsurları  | 1        | 1        | 0        | 100       |
| Sosyolojiye Genel Bakış ve Sosyolojinin Doğuşu   | 1        | 0        | 1        | 0         |
| Tanım ve Önerme  | 1        | 1        | 0        | 100       |
| Önermeler Mantığı  | 1        | 0        | 0        | 0         |
| Dilin Farklı Görevleri   | 1        | 1        | 0        | 100       |
| <b>Din Kül. ve Ahl. Bil.</b>   | <b>S</b> | <b>D</b> | <b>Y</b> | <b>B%</b> |
| Gönül Coğrafyamız  | 1        | 1        | 0        | 100       |
| Kur'an'a Göre Hz. Muhammed   | 2        | 1        | 1        | 50        |
| İslam ve Bilim   | 1        | 1        | 0        | 100       |
| Dünya ve Ahiret  | 1        | 1        | 0        | 100       |
| Güncel Dinî Meseleler  | 1        | 1        | 0        | 100       |
| <b>Felsefe (Seçmeli)</b>   | <b>S</b> | <b>D</b> | <b>Y</b> | <b>B%</b> |
| Bilgi Felsefesi  | 1        | 0        | 0        | 0         |
| Siyaset Felsefesi  | 1        | 0        | 0        | 0         |
| Psikolojinin Yöntem ve Teknikleri / Etik Kurallar  | 1        | 0        | 0        | 0         |
| Sosyolojinin Yöntemleri ve Türkiye'de Sosyoloji  | 1        | 0        | 0        | 0         |
| Toplumsal Statü, Rol ve Saygınlık  | 1        | 0        | 0        | 0         |
| Önermeler Mantığı  | 1        | 0        | 0        | 0         |



| SINAV SONUÇ BELGESİ                                  |           |            |           |        |      |        |        |
|--|-----------|------------|-----------|--------|------|--------|--------|
| DENİZLİ / MERKEZEFENDİ / GÜNGÖR ASLAN ANADOLU LİSESİ |           |            |           |        |      |        |        |
| Öğrenci  |           |            |           | Numara |      | Sınıf  |        |
| AYGÜL CANDAN   |           |            |           | 150    |      | 12A    |        |
| Puan Türü  | Puan      | Genel Ort. | Dereceler |        |      |        |        |
|  |           |            | Snf       | Kurum  | İlçe | İl     | Genel  |
| SÖZ  | ▼ 187,783 | 188,530    | 2         | 30     | 654  | 1054   | 46905  |
| Puanı Hesaplanan:                                    |           |            | 68        | 1016   | 1924 | 100632 |        |
| SAY  | ▲ 360,760 | 225,090    | 1         | 1      | 247  | 331    | 8337   |
| Puanı Hesaplanan:                                    |           |            | 68        | 1016   | 1924 | 100632 |        |
| EA   | ▲ 282,738 | 218,830    | 1         | 4      | 382  | 497    | 14584  |
| Puanı Hesaplanan:                                    |           |            | 68        | 1016   | 1924 | 100632 |        |
| Katılımlar:  |           |            | 15        | 68     | 1023 | 1941   | 101965 |

T.C.No ile eşleşen TYT bilgileriniz kullanılmıştır.

| Ders                 | Soru                                     | Doğru                                      | Yanlış    | Net           | Başarı %  | Sınıf Ort.    | Kurum Ort.    | Genel Ort.    |
|----------------------|--|--|-----------|---------------|-----------|---------------|---------------|---------------|
| <i>TYT Türkçe</i>    | 40                                       | 31   | 6         | 29,50         | 74        |               |               |               |
| <i>TYT Sosyal</i>    | 20                                       | 15   | 2         | 14,50         | 73        |               |               |               |
| <i>TYT Matematik</i> | 40                                       | 20   | 1         | 19,75         | 49        |               |               |               |
| <i>TYT Fen</i>       | 20                                       | 14   | 5         | 12,75         | 64        |               |               |               |
| Matematik-2          | 31                                       | 19   | 3         | 18,25         | 59        | ▲12,63        | ▲7,15         | ▲6,65         |
| Matematik-2          | 9  | 8  | 0         | 8,00          | 89        | ▲3,88         | ▲1,62         | ▲1,73         |
| Matematik            | 40                                       | 27   | 3         | 26,25         | 66        | ▲16,52        | ▲8,77         | ▲8,38         |
| Fizik                | 14                                       | 7  | 5         | 5,75          | 41        | ▲3,62         | ▲1,82         | ▲1,90         |
| Kimya                | 13                                       | 9  | 1         | 8,75          | 67        | ▲4,17         | ▲1,56         | ▲1,73         |
| Biyoloji             | 13                                       | 9  | 2         | 8,50          | 65        | ▲6,65         | ▲2,89         | ▲2,52         |
| Fen Bilimleri        | 40                                       | 25   | 8         | 23,00         | 58        | ▲14,43        | ▲6,28         | ▲6,15         |
| <b>Toplam:</b>       | <b>286</b>                               | <b>132</b>                                 | <b>25</b> | <b>125,75</b> | <b>44</b> | <b>▲95,15</b> | <b>▲77,37</b> | <b>▲74,32</b> |
| Soru No              | 1234567890123456789012345678901234567890 |  |           |               |           |               |               |               |
| Matematik            | cB DCD D DbdCDD EAE CBCA ED BC DABCBCD   |  |           |               |           |               |               |               |
| Cevap Anahtarı       | A  | DBCDCDBDCDAECDDBEAEBCEBCACBAEDEBCEBDABCBCD |           |               |           |               |               |               |
| Fen Bilimleri        | AabBAC ECeA cCCE BCDADa C BD EeAEE BBEC  |  |           |               |           |               |               |               |
| Cevap Anahtarı       | A  | ABEBACAECADADCCEEBCEBCEADCEADCEBAEECBEB    |           |               |           |               |               |               |

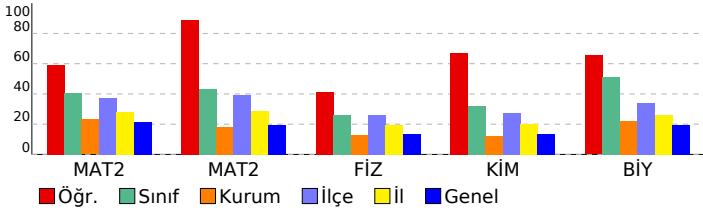

| BİLGİ SARMAL TG AYT 3   |   |   |   |     |
|---|---|---|---|-----|
| DERSLERE GÖRE BAŞARI ANALİZİ  |   |   |   |     |
| Matematik   |   |   |   |     |
| Matematik-2   | S | D | Y | B%  |
| Üslü İfadeler   | 1 | 0 | 1 | 0   |
| Dört İşlem Yeteneği   | 1 | 1 | 0 | 100 |
| EBOB-EKOK   | 1 | 0 | 0 | 0   |
| Faktöriyel Kavramı  | 1 | 1 | 0 | 100 |
| Eğitsizlikler   | 1 | 1 | 0 | 100 |
| Fonksiyon Kavramı   | 1 | 1 | 0 | 100 |
| Fonksiyonlarda Bileşik İşlem  | 1 | 0 | 0 | 0   |
| Önemeler ve Bileşik Önemeler  | 1 | 1 | 0 | 100 |
| Polinom Kavramı ve Polinomlarda İşlemler  | 1 | 0 | 0 | 0   |
| Köklerin Çarpanlara Ayırma Yöntemiyle ve Diskriminant Yöntemiyle Bulunuşu ve Köklerin İncelenmesi   | 1 | 1 | 0 | 100 |
| Geometrik Dizi  | 1 | 0 | 1 | 0   |
| Kartezyen Çarpım  | 1 | 0 | 1 | 0   |
| Pascal Üçgeni ve Binom Açılımı  | 1 | 1 | 0 | 100 |
| Kombinasyon   | 1 | 1 | 0 | 100 |
| Basit Olayların Olasılıkları  | 1 | 1 | 0 | 100 |
| Logaritma Fonksiyonunun Özellikleri   | 2 | 1 | 0 | 50  |
| 0/0 Belirsizliği  | 1 | 1 | 0 | 100 |
| Süreklilik  | 1 | 1 | 0 | 100 |
| Artanlık-Azalanlık-Ekstremum Noktalar   | 2 | 1 | 0 | 50  |
| Türev Kuralları   | 1 | 1 | 0 | 100 |
| Türevin Fiziksel Anlamı ve Türevin Geometrik Yorumu   | 1 | 1 | 0 | 100 |
| Belirli İntegral  | 1 | 1 | 0 | 100 |
| İntegral ile Alan Hesabı  | 2 | 0 | 0 | 0   |
| Riemann Toplamı   | 1 | 0 | 0 | 0   |
| Yarım Açılış Formülleri   | 1 | 1 | 0 | 100 |
| Trigonometrik Denklemler  | 1 | 1 | 0 | 100 |
| Üçgenin Trigonometrik Başınblar   | 1 | 0 | 0 | 0   |
| Toplam-Fark Formülleri  | 1 | 1 | 0 | 100 |
| Çemberde Açılış   | 1 | 1 | 0 | 100 |
| Doğrunun Analitik İncelenmesi   | 1 | 0 | 0 | 0   |
| Noktanın Analitik İncelenmesi   | 1 | 1 | 0 | 100 |
| Dairede Çevre ve Alan   | 1 | 1 | 0 | 100 |
| Çemberde Uzunluk  | 1 | 1 | 0 | 100 |
| Çemberin Analitik İncelenmesi   | 1 | 1 | 0 | 100 |
| Dönüşüm Geometrisi  | 1 | 1 | 0 | 100 |
| Prizmalar   | 1 | 1 | 0 | 100 |
| Koni  | 1 | 1 | 0 | 100 |
| Fen Bilimleri   |   |   |   |     |
| Fizik   | S | D | Y | B%  |
| Kütle merkezi ve ağırlık merkezi kavramlarını açıklar.  | 1 | 1 | 0 | 100 |
| Net kuvvet etkisindeki cismin hareketi ile ilgili hesaplamalar yapar.   | 1 | 0 | 1 | 0   |
| Yatay, düşey, eğimli zeminlerde araçların emniyetli dönüş şartları ile ilgili hesaplamalar yapar.   | 1 | 0 | 1 | 0   |
| Yay sarkacı ve basit sarkaçta periyodun bağlı olduğu değişkenleri belirler.   | 1 | 1 | 0 | 100 |
| Üzerinden akım geçen iletken düz bir telin çevresinde, halkanın merkezinde ve akım makarasının (bobin) merkez ekseninde oluşan manyetik alanın yönünü ve büyüklüğünü analiz eder. | 1 | 1 | 0 | 100 |
| Yükü parçacıkların düzgün elektrik alanındaki davranışını açıklar.  | 1 | 0 | 0 | 0   |
| Düşen cisimlere etki eden hava direnci kuvvetinin bağlı olduğu değişkenleri analiz eder.  | 1 | 1 | 0 | 100 |
| Işığın tek yarıktan kırınımına etki eden değişkenleri açıklar.  | 1 | 1 | 0 | 100 |
| Yükü levhaların özelliklerinden faydalanarak ısıtıcının (kondansatör) işlevini açıklar.   | 1 | 0 | 1 | 0   |
| Atomun uyanılma yollarını açıklar.  | 1 | 0 | 1 | 0   |
| Compton olayında foton ve elektron etkileşimini açıklar.  | 1 | 0 | 0 | 0   |
| Açısal momentumun fiziksel bir nicelik olduğunu açıklar.  | 1 | 0 | 1 | 0   |
| Atom altı parçacıkların özelliklerini temel düzeye açıklar.   | 1 | 1 | 0 | 100 |
| Kimya   | S | D | Y | B%  |
| Atomun Kuantum Modeli   | 1 | 1 | 0 | 100 |
| İdeal Gaz Yasası  | 1 | 1 | 0 | 100 |
| Gazlarda Kinetik Teori  | 1 | 1 | 0 | 100 |
| Derişim Birimleri   | 2 | 1 | 0 | 50  |
| Tepkimelerde Isı Değişimi   | 1 | 1 | 0 | 100 |
| Tepkime Hızı Etkileyen Faktörler  | 1 | 1 | 0 | 100 |
| Kuvvetli Asit ve Baz Çözeltilerinde pH  | 1 | 1 | 0 | 100 |
| Zayıf Asit ve Baz Çözeltilerinde pH   | 1 | 1 | 0 | 100 |
| Kimyasal Denge  | 1 | 1 | 0 | 100 |
| Kimyasallardan Elektrik Üretimi   | 1 | 0 | 1 | 0   |
| Elektroliz ve Korozyon  | 1 | 1 | 0 | 100 |
| Hidrokarbonlar / Alkinler   | 1 | 0 | 0 | 0   |
| Hibritleşme-Molekül Geometrisi  | 1 | 1 | 0 | 100 |
| Karbonsilik Asitler   | 1 | 0 | 0 | 0   |
| Biyoloji  | S | D | Y | B%  |
| Göz   | 1 | 1 | 0 | 100 |
| İskelet Kaslarının Çalışması  | 1 | 1 | 0 | 100 |
| Kalbin Çalışması  | 1 | 0 | 0 | 0   |
| Üriner Sistemin Yapısı  | 1 | 1 | 0 | 100 |
| İnsanda Embriyonik Gelişim  | 1 | 0 | 1 | 0   |
| Simbiyotik İlişkiler  | 1 | 1 | 0 | 100 |
| Popülasyon Dinamiği   | 1 | 1 | 0 | 100 |
| Genetik Şifre ve Protein Sentezi  | 2 | 1 | 0 | 50  |
| Oksijenli Solunum   | 1 | 1 | 0 | 100 |
| Fotosentez Reaksiyonları  | 1 | 1 | 0 | 100 |
| Bitkilerin Yapısı   | 1 | 1 | 0 | 100 |
| Bitkilerde Hormonlar  | 1 | 0 | 1 | 0   |

| <b>SINAV SONUÇ BELGESİ</b>                           | <b>BİLGİ SARMAL TG AYT 3</b>        |
|--|-------------------------------------|
| DENİZLİ / MERKEZEFENDİ / GÜNGÖR ASLAN ANADOLU LİSESİ | <b>DERSLERE GÖRE BAŞARI ANALİZİ</b> |

| Öğrenci     |                   |            | Numara    | Sınıf |      |        |        |
|-------------|-------------------|------------|-----------|-------|------|--------|--------|
| AYSİMA      |                   |            | 0         | 12A   |      |        |        |
| Puan Türü   | Puan              | Genel Ort. | Dereceler |       |      |        |        |
|             |                   |            | Snf       | Kurum | İlçe | İl     | Genel  |
| SÖZ         | ▼ 159,145         | 188,530    | 15        | 48    | 855  | 1464   | 73722  |
|             | Puanı Hesaplanan: |            | 68        | 1016  | 1924 | 100632 |        |
| SAY         | ▲ 246,035         | 225,090    | 15        | 24    | 578  | 801    | 30649  |
|             | Puanı Hesaplanan: |            | 68        | 1016  | 1924 | 100632 |        |
| EA          | ▼ 214,200         | 218,830    | 13        | 41    | 738  | 1066   | 49563  |
|             | Puanı Hesaplanan: |            | 68        | 1016  | 1924 | 100632 |        |
| Katılımlar: |                   |            | 15        | 68    | 1023 | 1941   | 101965 |

İsminiz ile eşleşen TYT bilgileriniz kullanılmıştır.

| Ders                 | Soru                                     | Doğru                                    | Yanlış    | Net          | Başarı %  | Sınıf Ort.    | Kurum Ort.    | Genel Ort.    |
|----------------------|--|--|-----------|--------------|-----------|---------------|---------------|---------------|
| <i>TYT Türkçe</i>    | 40                                       | 26                                       | 10        | 23,50        | 59        |               |               |               |
| <i>TYT Sosyal</i>    | 20                                       | 9  | 3         | 8,25         | 41        |               |               |               |
| <i>TYT Matematik</i> | 40                                       | 11                                       | 3         | 10,25        | 26        |               |               |               |
| <i>TYT Fen</i>       | 20                                       | 11                                       | 4         | 10,00        | 50        |               |               |               |
| Matematik-2          | 31                                       | 13                                       | 3         | 12,25        | 40        | ▼12,63        | ▲7,15         | ▲6,65         |
| Matematik-2          | 9  | 0  | 0         | 0,00         | 0         | ▼3,88         | ▼1,62         | ▼1,73         |
| Matematik            | 40                                       | 13                                       | 3         | 12,25        | 31        | ▼16,52        | ▲8,77         | ▲8,38         |
| Fizik                | 14                                       | 2  | 7         | 0,25         | 2         | ▼3,62         | ▼1,82         | ▼1,90         |
| Kimya                | 13                                       | 3  | 4         | 2,00         | 15        | ▼4,17         | ▲1,56         | ▲1,73         |
| Biyoloji             | 13                                       | 6  | 5         | 4,75         | 37        | ▼6,65         | ▲2,89         | ▲2,52         |
| Fen Bilimleri        | 40                                       | 11                                       | 16        | 7,00         | 18        | ▼14,43        | ▲6,28         | ▲6,15         |
| <b>Toplam:</b>       | <b>286</b>                               | <b>81</b>                                | <b>39</b> | <b>71,25</b> | <b>25</b> | <b>▼95,15</b> | <b>▼77,37</b> | <b>▼74,32</b> |
| Soru No              | 1234567890123456789012345678901234567890 |  |           |              |           |               |               |               |
| Matematik            | aDBc DA C EAEBcB cCB                     |  |           |              |           |               |               |               |
| Cevap Anahtarı       | B  | CDDBBDCDAECCDBEAEBcBCACBAEDECDDABCDCcB   |           |              |           |               |               |               |
| Fen Bilimleri        | Ed e daDdb c bDcD e CaCcBAEded cB D      |  |           |              |           |               |               |               |
| Cevap Anahtarı       | B  | EBACAECADADcABEBCCDAEADcACEcEBAECCBBEBBD |           |              |           |               |               |               |

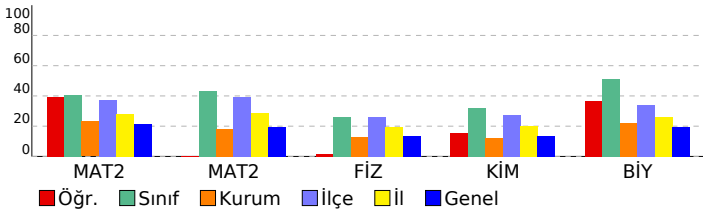

| Matematik   | S | D | Y | B%  |
|---|---|---|---|-----|
| <b>Matematik-2</b>  |   |   |   |     |
| Üslü İfadeler   | 1 | 1 | 0 | 100 |
| Dört İşlem Yeteneği   | 1 | 1 | 0 | 100 |
| EBOB-EKOK   | 1 | 0 | 0 | 0   |
| Faktöriyel Kavramı  | 1 | 0 | 1 | 0   |
| Eğitsizlikler   | 1 | 0 | 0 | 0   |
| Fonksiyon Kavramı   | 1 | 0 | 0 | 0   |
| Fonksiyonlarda Bileşik İşlem  | 1 | 0 | 1 | 0   |
| Önemeler ve Bileşik Önemeler  | 1 | 0 | 0 | 0   |
| Polinom Kavramı ve Polinomlarda İşlemler  | 1 | 0 | 0 | 0   |
| Köklerin Çarpanlara Ayırma Yöntemiyle ve Diskriminant Yöntemiyle Bulunuşu ve Köklerin İncelenmesi               | 1 | 1 | 0 | 100 |
| Geometrik Dizi  | 1 | 1 | 0 | 100 |
| Kartezyen Çarpım  | 1 | 0 | 0 | 0   |
| Pascal Üçgeni ve Binom Açılımı  | 1 | 1 | 0 | 100 |
| Kombinasyon   | 1 | 0 | 0 | 0   |
| Basit Olayların Olasılıkları  | 1 | 0 | 0 | 0   |
| Logaritma Fonksiyonunun Özellikleri   | 2 | 1 | 0 | 50  |
| 0/0 Belirsizliği  | 1 | 1 | 0 | 100 |
| Süreklilik  | 1 | 1 | 0 | 100 |
| Artanlık-Azalanlık-Ekstremum Noktalar   | 2 | 1 | 0 | 50  |
| Türev Kuralları   | 1 | 1 | 0 | 100 |
| Türevin Fiziksel Anlamı ve Türevin Geometrik Yorumu   | 1 | 1 | 0 | 100 |
| Belirli İntegral  | 1 | 0 | 1 | 0   |
| İntegral ile Alan Hesabı  | 2 | 2 | 0 | 100 |
| Riemann Toplamı   | 1 | 0 | 0 | 0   |
| Yarı Aç Formülleri  | 1 | 0 | 0 | 0   |
| Trigonometrik Denklemler  | 1 | 0 | 0 | 0   |
| Üçgenin Trigonometrik Başınblar   | 1 | 0 | 0 | 0   |
| Toplam-Fark Formülleri  | 1 | 0 | 0 | 0   |
| Çemberde Aç   | 1 | 0 | 0 | 0   |
| Doğrunun Analitik İncelenmesi   | 1 | 0 | 0 | 0   |
| Noktanın Analitik İncelenmesi   | 1 | 0 | 0 | 0   |
| Dairede Çevre ve Alan   | 1 | 0 | 0 | 0   |
| Çemberde Uzunluk  | 1 | 0 | 0 | 0   |
| Çemberin Analitik İncelenmesi   | 1 | 0 | 0 | 0   |
| Dönüşüm Geometrisi  | 1 | 0 | 0 | 0   |
| Prizmalar   | 1 | 0 | 0 | 0   |
| Koni  | 1 | 0 | 0 | 0   |
| <b>Fen Bilimleri</b>  |   |   |   |     |
| <b>Fizik</b>  |   |   |   |     |
| Kütle merkezi ve ağırlık merkezi kavramlarını açıklar.  | 1 | 0 | 1 | 0   |
| Net kuvvet etkisindeki cismin hareketi ile ilgili hesaplamalar yapar.   | 1 | 0 | 0 | 0   |
| Yatay, düşey, eğimli zeminlerde araçların emniyetli dönüş şartları ile ilgili hesaplamalar yapar.               | 1 | 1 | 0 | 100 |
| Yay sarkacı ve basit sarkaçta periyodun bağlı olduğu değişkenleri belirler.                                     | 1 | 0 | 1 | 0   |
| Üzerinden akım geçen iletken düz bir telin çevresinde, halkanın merkezinde ve akım makarasının (bobin) merkez e | 1 | 0 | 0 | 0   |
| Çizgisel momentumun korunumunu analiz eder.   | 1 | 0 | 1 | 0   |
| Yükü parçacıkların düzgün elektrik alanındaki davranışını açıklar.  | 1 | 0 | 0 | 0   |
| Düşen cisimlere etki eden hava direnci kuvvetinin bağlı olduğu değişkenleri analiz eder.                        | 1 | 0 | 1 | 0   |
| Işığın tek yarıktaki kırınımına etki eden değişkenleri açıklar.   | 1 | 0 | 1 | 0   |
| Yükü levhaların özelliklerinden faydalanarak ısıtıcının (kondansatör) işlevini açıklar.                         | 1 | 0 | 1 | 0   |
| Atomun uyanılma yollarını açıklar.  | 1 | 1 | 0 | 100 |
| Compton olayında foton ve elektron etkileşimini açıklar.  | 1 | 0 | 1 | 0   |
| Açısal momentumun fiziksel bir nicelik olduğunu açıklar.  | 1 | 0 | 0 | 0   |
| Atom altı parçacıkların özelliklerini temel düzeye açıklar.   | 1 | 0 | 0 | 0   |
| <b>Kimya</b>  |   |   |   |     |
| <b>Atomun Kuantum Modeli</b>  |   |   |   |     |
| İdeal Gaz Yasası  | 1 | 1 | 0 | 100 |
| Gazlarda Kinetik Teori  | 1 | 0 | 1 | 0   |
| Derişim Birimleri   | 2 | 0 | 0 | 0   |
| Tepkimelerde Isı Değişimi   | 1 | 0 | 1 | 0   |
| Tepkime Hızı Etkileyen Faktörler  | 1 | 1 | 0 | 100 |
| Kuvvetli Asit ve Baz Çözeltilerinde pH  | 1 | 0 | 1 | 0   |
| Zayıf Asit ve Baz Çözeltilerinde pH   | 1 | 0 | 1 | 0   |
| Kimyasal Denge  | 1 | 1 | 0 | 100 |
| Kimyasallardan Elektrik Üretimi   | 1 | 0 | 0 | 0   |
| Elektroliz ve Korozyon  | 1 | 0 | 0 | 0   |
| Hidrokarbonlar / Alkinler   | 1 | 0 | 1 | 0   |
| Hibritleşme-Molekül Geometrisi  | 1 | 0 | 0 | 0   |
| Karbonsilik Asitler   | 1 | 0 | 0 | 0   |
| <b>Biyoloji</b>   |   |   |   |     |
| <b>Göz</b>  |   |   |   |     |
| İskelet Kaslarının Çalışması  | 1 | 1 | 0 | 100 |
| Kalbin Çalışması  | 1 | 1 | 0 | 100 |
| Üriner Sistemin Yapısı  | 1 | 0 | 1 | 0   |
| İnsanda Embriyonik Gelişim  | 1 | 1 | 0 | 100 |
| Simbiyotik İlişkiler  | 1 | 1 | 0 | 100 |
| Popülasyon Dinamiği   | 1 | 1 | 0 | 100 |
| Genetik Şifre ve Protein Sentezi  | 2 | 0 | 2 | 0   |
| Oksijenli Solunum   | 1 | 0 | 1 | 0   |
| Fotosentez Reaksiyonları  | 1 | 0 | 0 | 0   |
| Bitkilerin Yapısı   | 1 | 0 | 1 | 0   |
| Bitkilerde Hormonlar  | 1 | 1 | 0 | 100 |

| SINAV SONUÇ BELGESİ                                  |           |            |           |        |      |        |        |
|--|-----------|------------|-----------|--------|------|--------|--------|
| DENİZLİ / MERKEZEFENDİ / GÜNGÖR ASLAN ANADOLU LİSESİ |           |            |           |        |      |        |        |
| Öğrenci  |           |            |           | Numara |      | Sınıf  |        |
| BERKİN ÇELİK   |           |            |           | 304    |      | 12A    |        |
| Puan Türü  | Puan      | Genel Ort. | Dereceler |        |      |        |        |
|  |           |            | Snf       | Kurum  | İlçe | İl     | Genel  |
| SÖZ  | ▼ 177,180 | 188,530    | 5         | 36     | 741  | 1222   | 56825  |
| Puanı Hesaplanan:                                    |           |            | 68        | 1016   | 1924 | 100632 |        |
| SAY  | ▲ 320,790 | 225,090    | 4         | 6      | 361  | 491    | 14134  |
| Puanı Hesaplanan:                                    |           |            | 68        | 1016   | 1924 | 100632 |        |
| EA   | ▲ 275,935 | 218,830    | 2         | 6      | 411  | 534    | 16783  |
| Puanı Hesaplanan:                                    |           |            | 68        | 1016   | 1924 | 100632 |        |
| Katılımlar:  |           |            | 15        | 68     | 1023 | 1941   | 101965 |

Öğrenci No ile eşleşen TYT bilgileriniz kullanılmıştır.

| Ders                 | Soru                                     | Doğru                                      | Yanlış    | Net           | Başarı %  | Sınıf Ort.    | Kurum Ort.    | Genel Ort.    |
|----------------------|--|--|-----------|---------------|-----------|---------------|---------------|---------------|
| <i>TYT Türkçe</i>    | 40                                       | 26   | 12        | 23,00         | 58        |               |               |               |
| <i>TYT Sosyal</i>    | 20                                       | 15   | 3         | 14,25         | 71        |               |               |               |
| <i>TYT Matematik</i> | 40                                       | 20   | 6         | 18,50         | 46        |               |               |               |
| <i>TYT Fen</i>       | 20                                       | 13   | 6         | 11,50         | 58        |               |               |               |
| Matematik-2          | 31                                       | 22   | 5         | 20,75         | 67        | ▲12,63        | ▲7,15         | ▲6,65         |
| Matematik-2          | 9  | 7  | 0         | 7,00          | 78        | ▲3,88         | ▲1,62         | ▲1,73         |
| Matematik            | 40                                       | 29   | 5         | 27,75         | 69        | ▲16,52        | ▲8,77         | ▲8,38         |
| Fizik                | 14                                       | 5  | 9         | 2,75          | 20        | ▼3,62         | ▲1,82         | ▲1,90         |
| Kimya                | 13                                       | 5  | 4         | 4,00          | 31        | ▼4,17         | ▲1,56         | ▲1,73         |
| Biyoloji             | 13                                       | 6  | 5         | 4,75          | 37        | ▼6,65         | ▲2,89         | ▲2,52         |
| Fen Bilimleri        | 40                                       | 16   | 18        | 11,50         | 29        | ▼14,43        | ▲6,28         | ▲6,15         |
| <b>Toplam:</b>       | <b>286</b>                               | <b>119</b>                                 | <b>50</b> | <b>106,50</b> | <b>37</b> | <b>▲95,15</b> | <b>▲77,37</b> | <b>▲74,32</b> |
| Soru No              | 1234567890123456789012345678901234567890 |  |           |               |           |               |               |               |
| Matematik            | DBCb bBD DAECDDcEaAbCBCACc E EBCBDABC D  |  |           |               |           |               |               |               |
| Cevap Anahtarı       | A  | DBCDCDBDCDAECDDBEAEBBCACBAEDEBECBDABCBCDC  |           |               |           |               |               |               |
| Fen Bilimleri        | eeEddCdaadDabCa eD DbAdEABDCEaAEdee d    |  |           |               |           |               |               |               |
| Cevap Anahtarı       | A  | ABEBACAECADADCCEEBCEBCEADCEADCEBAEAECEBBEB |           |               |           |               |               |               |

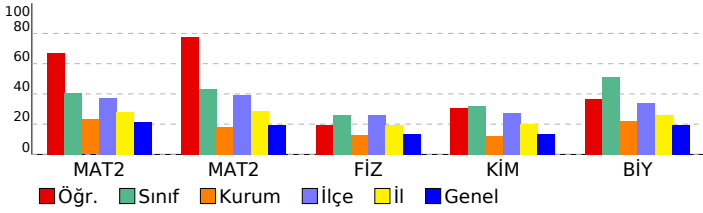

| BİLGİ SARMAL TG AYT 3   |   |   |   |     |
|---|---|---|---|-----|
| DERSLERE GÖRE BAŞARI ANALİZİ  |   |   |   |     |
| Matematik   |   |   |   |     |
| Matematik-2   | S | D | Y | B%  |
| Üslü İfadeler   | 1 | 1 | 0 | 100 |
| Dört İşlem Yeteneği   | 1 | 1 | 0 | 100 |
| EBOB-EKOK   | 1 | 1 | 0 | 100 |
| Faktöriyel Kavramı  | 1 | 0 | 1 | 0   |
| Eğitsizlikler   | 1 | 0 | 0 | 0   |
| Fonksiyon Kavramı   | 1 | 0 | 1 | 0   |
| Fonksiyonlarda Bileşik İşlemler   | 1 | 1 | 0 | 100 |
| Önemeler ve Bileşik Önemeler  | 1 | 1 | 0 | 100 |
| Polinom Kavramı ve Polinomlarda İşlemler  | 1 | 0 | 0 | 0   |
| Köklerin Çarpımlara Ayırma Yöntemiyle ve Diskriminant Yöntemiyle Bulunuşu ve Köklerin İncelenmesi   | 1 | 1 | 0 | 100 |
| Geometrik Dizi  | 1 | 1 | 0 | 100 |
| Kartezyen Çarpım  | 1 | 1 | 0 | 100 |
| Pascal Üçgeni ve Binom Açılımı  | 1 | 1 | 0 | 100 |
| Kombinasyon   | 1 | 1 | 0 | 100 |
| Basit Olayların Olasılıkları  | 1 | 1 | 0 | 100 |
| Logaritma Fonksiyonunun Özellikleri   | 2 | 1 | 1 | 50  |
| 0/0 Belirsizliği  | 1 | 1 | 0 | 100 |
| Süreklilik  | 1 | 0 | 1 | 0   |
| Artanlık-Azalanlık-Ekstremum Noktalar   | 2 | 2 | 0 | 100 |
| Türev Kuralları   | 1 | 1 | 0 | 100 |
| Türevin Fiziksel Anlamı ve Türevin Geometrik Yorumu   | 1 | 1 | 0 | 100 |
| Belirli İntegral  | 1 | 1 | 0 | 100 |
| İntegral ile Alan Hesabı  | 2 | 1 | 1 | 50  |
| Riemann Toplamı   | 1 | 0 | 0 | 0   |
| Yarı Açılış Formülleri  | 1 | 1 | 0 | 100 |
| Trigonometrik Denklemler  | 1 | 0 | 0 | 0   |
| Üçgenin Trigonometrik Bağınları   | 1 | 1 | 0 | 100 |
| Toplam-Fark Formülleri  | 1 | 1 | 0 | 100 |
| Çemberde Açılış   | 1 | 1 | 0 | 100 |
| Doğrunun Analitik İncelenmesi   | 1 | 1 | 0 | 100 |
| Noktanın Analitik İncelenmesi   | 1 | 1 | 0 | 100 |
| Dairede Çevre ve Alan   | 1 | 1 | 0 | 100 |
| Çemberde Uzunluk  | 1 | 1 | 0 | 100 |
| Çemberin Analitik İncelenmesi   | 1 | 1 | 0 | 100 |
| Dönüşüm Geometrisi  | 1 | 0 | 0 | 0   |
| Prizmalar   | 1 | 1 | 0 | 100 |
| Koni  | 1 | 0 | 0 | 0   |
| Fen Bilimleri   |   |   |   |     |
| Fizik   | S | D | Y | B%  |
| Kütle merkezi ve ağırlık merkezi kavramlarını açıklar.  | 1 | 0 | 1 | 0   |
| Net kuvvet etkisindeki cismin hareketi ile ilgili hesaplamalar yapar.   | 1 | 0 | 1 | 0   |
| Yatay, düşey, eğimli zeminlerde araçların emniyetli dönüş şartları ile ilgili hesaplamalar yapar.   | 1 | 1 | 0 | 100 |
| Yay sarkacı ve basit sarkaçta periyoduyla bağlı olduğu değişkenleri belirler.   | 1 | 0 | 1 | 0   |
| Üzerinden akım geçen iletken düz bir telin çevresinde, halkanın merkezinde ve akım makarasının (bobin) merkez ekseninde oluşan manyetik alanın yönünü ve büyüklüğünü analiz eder. | 1 | 1 | 0 | 100 |
| Yükü parçacıkların düzgün elektrik alanındaki davranışını açıklar.  | 1 | 0 | 1 | 0   |
| Düşen cisimlere etki eden hava direnci kuvvetinin bağlı olduğu değişkenleri analiz eder.  | 1 | 0 | 1 | 0   |
| Işığın tek yarıktaki kırınımına etki eden değişkenleri açıklar.   | 1 | 0 | 1 | 0   |
| Yükü levhaların özelliklerinden faydalanarak ısıtıcının (kondansatör) işlevini açıklar.   | 1 | 0 | 1 | 0   |
| Atomun uyanılma yollarını açıklar.  | 1 | 1 | 0 | 100 |
| Compton olayında foton ve elektron etkileşimini açıklar.  | 1 | 1 | 0 | 100 |
| Açısal momentumun fiziksel bir nicelik olduğunu açıklar.  | 1 | 0 | 1 | 0   |
| Atom altı parçacıkların özelliklerini temel düzeye açıklar.   | 1 | 1 | 0 | 100 |
| Kimya   | S | D | Y | B%  |
| Atomun Kuantum Modeli   | 1 | 0 | 1 | 0   |
| İdeal Gaz Yasası  | 1 | 0 | 0 | 0   |
| Gazlarda Kinetik Teori  | 1 | 0 | 0 | 0   |
| Derişim Birimleri   | 2 | 0 | 0 | 0   |
| Tepkimelerde Isı Değişimi   | 1 | 0 | 1 | 0   |
| Tepkime Hızını Etkileyen Faktörler  | 1 | 1 | 0 | 100 |
| Kuvvetli Asit ve Baz Çözeltilerinde pH  | 1 | 0 | 0 | 0   |
| Zayıf Asit ve Baz Çözeltilerinde pH   | 1 | 0 | 0 | 0   |
| Kimyasal Denge  | 1 | 1 | 0 | 100 |
| Kimyasallardan Elektrik Üretimi   | 1 | 0 | 1 | 0   |
| Elektroliz ve Korozyon  | 1 | 1 | 0 | 100 |
| Hidrokarbonlar / Alkinler   | 1 | 1 | 0 | 100 |
| Hibritleşme-Molekül Geometrisi  | 1 | 0 | 1 | 0   |
| Karbonsilik Asitler   | 1 | 1 | 0 | 100 |
| Biyoloji  | S | D | Y | B%  |
| Göz   | 1 | 1 | 0 | 100 |
| İskelet Kaslarının Çalışması  | 1 | 1 | 0 | 100 |
| Kalbin Çalışması  | 1 | 1 | 0 | 100 |
| Üriner Sistemin Yapısı  | 1 | 1 | 0 | 100 |
| İnsanda Embriyonik Gelişim  | 1 | 0 | 1 | 0   |
| Simbiyotik İlişkiler  | 1 | 1 | 0 | 100 |
| Popülasyon Dinamiği   | 1 | 1 | 0 | 100 |
| Genetik Şifre ve Protein Sentezi  | 2 | 0 | 2 | 0   |
| Oksijenli Solunum   | 1 | 0 | 1 | 0   |
| Fotosentez Reaksiyonları  | 1 | 0 | 0 | 0   |
| Bitkilerin Yapısı   | 1 | 0 | 1 | 0   |
| Bitkilerde Hormonlar  | 1 | 0 | 0 | 0   |



| <b>SINAV SONUÇ BELGESİ</b>                           | <b>BİLGİ SARMAL TG AYT 3</b>        |
|--|-------------------------------------|
| DENİZLİ / MERKEZEFENDİ / GÜNGÖR ASLAN ANADOLU LİSESİ | <b>DERSLERE GÖRE BAŞARI ANALİZİ</b> |

| Öğrenci           |           |            | Numara    | Sınıf |      |        |        |
|-------------------|-----------|------------|-----------|-------|------|--------|--------|
| BEYZA DİCAN       |           |            | 256       | 12A   |      |        |        |
| Puan Türü         | Puan      | Genel Ort. | Dereceler |       |      |        |        |
|                   |           |            | Snf       | Kurum | İlçe | İl     | Genel  |
| SÖZ               | ▼ 175,558 | 188,530    | 8         | 39    | 753  | 1245   | 58426  |
| Puanı Hesaplanan: |           |            | 68        | 1016  | 1924 | 100632 |        |
| SAY               | ▲ 282,228 | 225,090    | 9         | 15    | 468  | 643    | 21328  |
| Puanı Hesaplanan: |           |            | 68        | 1016  | 1924 | 100632 |        |
| EA                | ▲ 239,513 | 218,830    | 7         | 24    | 601  | 818    | 33097  |
| Puanı Hesaplanan: |           |            | 68        | 1016  | 1924 | 100632 |        |
| Katılımlar:       |           |            | 15        | 68    | 1023 | 1941   | 101965 |

Öğrenci No ile eşleşen TYT bilgileriniz kullanılmıştır.

| Ders                 | Soru                                     | Doğru                                     | Yanlış    | Net          | Başarı %  | Sınıf Ort.     | Kurum Ort.     | Genel Ort.     |
|----------------------|--|---|-----------|--------------|-----------|----------------|----------------|----------------|
| <i>TYT Türkçe</i>    | 40                                       | 29  | 11        | 26,25        | 66        |                |                |                |
| <i>TYT Sosyal</i>    | 20                                       | 15  | 5         | 13,75        | 69        |                |                |                |
| <i>TYT Matematik</i> | 40                                       | 14  | 4         | 13,00        | 33        |                |                |                |
| <i>TYT Fen</i>       | 20                                       | 14  | 4         | 13,00        | 65        |                |                |                |
| Matematik-2          | 31                                       | 13  | 7         | 11,25        | 36        | ▼ 12,63        | ▲ 7,15         | ▲ 6,65         |
| Matematik-2          | 9  | 4   | 0         | 4,00         | 44        | ▲ 3,88         | ▲ 1,62         | ▲ 1,73         |
| Matematik            | 40                                       | 17  | 7         | 15,25        | 38        | ▼ 16,52        | ▲ 8,77         | ▲ 8,38         |
| Fizik                | 14                                       | 4   | 5         | 2,75         | 20        | ▼ 3,62         | ▲ 1,82         | ▲ 1,90         |
| Kimya                | 13                                       | 6   | 6         | 4,50         | 35        | ▲ 4,17         | ▲ 1,56         | ▲ 1,73         |
| Biyoloji             | 13                                       | 5   | 5         | 3,75         | 29        | ▼ 6,65         | ▲ 2,89         | ▲ 2,52         |
| Fen Bilimleri        | 40                                       | 15  | 16        | 11,00        | 28        | ▼ 14,43        | ▲ 6,28         | ▲ 6,15         |
| <b>Toplam:</b>       | <b>286</b>                               | <b>104</b>                                | <b>47</b> | <b>92,25</b> | <b>32</b> | <b>▼ 95,15</b> | <b>▲ 77,37</b> | <b>▲ 74,32</b> |
| Soru No              | 1234567890123456789012345678901234567890 |   |           |              |           |                |                |                |
| Matematik            | DB c BD AEaDdCEA dC CA dbd C DA D        |   |           |              |           |                |                |                |
| Cevap Anahtarı       | A  | DBCDCDBDCAECCDBEAEBBCBACBAEDEBCEBDABCBCDC |           |              |           |                |                |                |
| Fen Bilimleri        | eadB C b a DCCeaaeDccbADC eDC BAbb eBd   |   |           |              |           |                |                |                |
| Cevap Anahtarı       | A  | ABEBACAECADADCCEEBCEBCEADCEADCEBAEECBEB   |           |              |           |                |                |                |

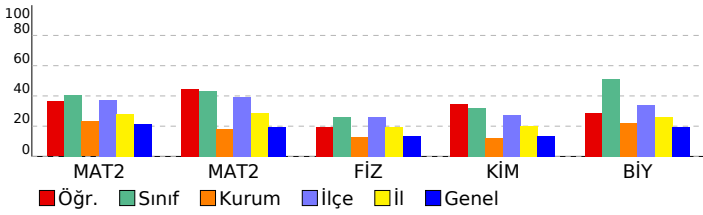

| Matematik   | S | D | Y | B%  |
|---|---|---|---|-----|
| <b>Matematik-2</b>  |   |   |   |     |
| Üslü İfadeler   | 1 | 1 | 0 | 100 |
| Dört İşlem Yeteneği   | 1 | 1 | 0 | 100 |
| EBOB-EKOK   | 1 | 0 | 0 | 0   |
| Faktöriyel Kavramı  | 1 | 0 | 1 | 0   |
| Eğitsizlikler   | 1 | 0 | 0 | 0   |
| Fonksiyon Kavramı   | 1 | 0 | 0 | 0   |
| Fonksiyonlarda Bileşik İşlem  | 1 | 1 | 0 | 100 |
| Önemeler ve Bileşik Önemeler  | 1 | 1 | 0 | 100 |
| Polinom Kavramı ve Polinomlarda İşlemler  | 1 | 0 | 0 | 0   |
| Köklerin Çarpanlara Ayırma Yöntemiyle ve Diskriminant Yöntemiyle Bulunuşu ve Köklerin İncelenmesi | 1 | 0 | 0 | 0   |
| Geometrik Dizi  | 1 | 1 | 0 | 100 |
| Kartezyen Çarpım  | 1 | 1 | 0 | 100 |
| Pascal Üçgeni ve Binom Açılımı  | 1 | 0 | 1 | 0   |
| Kombinasyon   | 1 | 1 | 0 | 100 |
| Basit Olayların Olasılıkları  | 1 | 1 | 0 | 100 |
| Logaritma Fonksiyonunun Özellikleri   | 2 | 1 | 1 | 50  |
| 0/0 Belirsizliği  | 1 | 1 | 0 | 100 |
| Süreklilik  | 1 | 0 | 0 | 0   |
| Artanlık-Azalanlık-Ekstremum Noktalar   | 2 | 1 | 1 | 50  |
| Türev Kuralları   | 1 | 1 | 0 | 100 |
| Türevin Fiziksel Anlamı ve Türevin Geometrik Yorumu   | 1 | 0 | 0 | 0   |
| Belirli İntegral  | 1 | 1 | 0 | 100 |
| İntegral ile Alan Hesabı  | 2 | 0 | 1 | 0   |
| Riemann Toplamı   | 1 | 0 | 1 | 0   |
| Yarı Aç Formülleri  | 1 | 0 | 1 | 0   |
| Trigonometrik Denklemler  | 1 | 0 | 0 | 0   |
| Üçgenin Trigonometrik Bağınları   | 1 | 0 | 0 | 0   |
| Toplam-Fark Formülleri  | 1 | 0 | 0 | 0   |
| Çemberde Aç   | 1 | 1 | 0 | 100 |
| Doğrunun Analitik İncelenmesi   | 1 | 0 | 0 | 0   |
| Noktanın Analitik İncelenmesi   | 1 | 1 | 0 | 100 |
| Dairede Çevre ve Alan   | 1 | 1 | 0 | 100 |
| Çemberde Uzunluk  | 1 | 0 | 0 | 0   |
| Çemberin Analitik İncelenmesi   | 1 | 0 | 0 | 0   |
| Dönüşüm Geometrisi  | 1 | 0 | 0 | 0   |
| Prizmalar   | 1 | 1 | 0 | 100 |
| Koni  | 1 | 0 | 0 | 0   |

| Fen Bilimleri  | S | D | Y | B%  |
|--|---|---|---|-----|
| <b>Fizik</b>   |   |   |   |     |
| Kütle merkezi ve ağırlık merkezi kavramlarını açıklar.   | 1 | 0 | 1 | 0   |
| Net kuvvet etkisindeki cismin hareketi ile ilgili hesaplamalar yapar.  | 1 | 0 | 1 | 0   |
| Yatay, düşey, eğimli zeminlerde araçların emniyetli dönüş şartları ile ilgili hesaplamalar yapar.  | 1 | 0 | 1 | 0   |
| Yay sarkacı ve basit sarkaçta periyodu bağlı olduğu değişkenleri belirler.   | 1 | 1 | 0 | 100 |
| Üzerinden akım geçen iletken düz bir telin çevresinde, halkanın merkezinde ve akım makarasının (bobin) merkez ekseninde manyetik alanın yönünü ve büyüklüğünü analiz eder. | 1 | 1 | 0 | 100 |
| Yükü parçacıkların düzgen elektrik alanındaki davranışını açıklar.   | 1 | 0 | 0 | 0   |
| Düşen cisimlere etki eden hava direnci kuvvetinin bağlı olduğu değişkenleri analiz eder.   | 1 | 0 | 1 | 0   |
| Işığın tek yarıktaki kırınımına etki eden değişkenleri açıklar.  | 1 | 0 | 0 | 0   |
| Yükü levhaların özelliklerinden faydalanarak ısıtıcının (kondansatör) işlevini açıklar.  | 1 | 0 | 0 | 0   |
| Atomun uyanılma yollarını açıklar.   | 1 | 0 | 1 | 0   |
| Compton olayında foton ve elektron etkileşimini açıklar.   | 1 | 0 | 0 | 0   |
| Açısal momentumun fiziksel bir nicelik olduğunu açıklar.   | 1 | 1 | 0 | 100 |
| Atom altı parçacıkların özelliklerini temel düzeye açıklar.  | 1 | 1 | 0 | 100 |
| <b>Kimya</b>   |   |   |   |     |
| Atomun Kuantum Modeli  | 1 | 1 | 0 | 100 |
| İdeal Gaz Yasası   | 1 | 1 | 0 | 100 |
| Gazlarda Kinetik Teori   | 1 | 1 | 0 | 100 |
| Derişim Birimleri  | 2 | 0 | 2 | 0   |
| Tepkimelerde Isı Değişimi  | 1 | 0 | 1 | 0   |
| Tepkime Hızı Etkileyen Faktörler   | 1 | 1 | 0 | 100 |
| Kuvvetli Asit ve Baz Çözeltilerinde pH   | 1 | 1 | 0 | 100 |
| Zayıf Asit ve Baz Çözeltilerinde pH  | 1 | 0 | 1 | 0   |
| Kimyasal Denge   | 1 | 0 | 1 | 0   |
| Kimyasallardan Elektrik Üretimi  | 1 | 0 | 1 | 0   |
| Elektroliz ve Korozyon   | 1 | 1 | 0 | 100 |
| Hidrokarbonlar / Alkinler  | 1 | 1 | 0 | 100 |
| Hibritleşme-Molekül Geometrisi   | 1 | 1 | 0 | 100 |
| Karbonsilik Asitler  | 1 | 0 | 0 | 0   |
| <b>Biyoloji</b>  |   |   |   |     |
| Göz  | 1 | 0 | 1 | 0   |
| İskelet Kaslarının Çalışması   | 1 | 1 | 0 | 100 |
| Kalbin Çalışması   | 1 | 1 | 0 | 100 |
| Üriner Sistemin Yapısı   | 1 | 0 | 0 | 0   |
| İnsanda Embriyonik Gelişim   | 1 | 1 | 0 | 100 |
| Simbiyotik İlişkiler   | 1 | 1 | 0 | 100 |
| Popülasyon Dinamiği  | 1 | 0 | 1 | 0   |
| Genetik Şifre ve Protein Sentezi   | 2 | 0 | 1 | 0   |
| Oksijenli Solunum  | 1 | 0 | 1 | 0   |
| Fotosentez Reaksiyonları   | 1 | 1 | 0 | 100 |
| Bitkilerin Yapısı  | 1 | 0 | 1 | 0   |
| Bitkilerde Hormonlar   | 1 | 0 | 0 | 0   |



| SINAV SONUÇ BELGESİ                                  |           |            |           |        |      |        |        |
|--|-----------|------------|-----------|--------|------|--------|--------|
| DENİZLİ / MERKEZEFENDİ / GÜNGÖR ASLAN ANADOLU LİSESİ |           |            |           |        |      |        |        |
| Öğrenci  |           |            |           | Numara |      | Sınıf  |        |
| DİLARA SELİN GEDİK                                   |           |            |           | 335    |      | 12A    |        |
| Puan Türü  | Puan      | Genel Ort. | Dereceler |        |      |        |        |
|  |           |            | Snf       | Kurum  | İlçe | İl     | Genel  |
| SÖZ  | ▼ 163,568 | 188,530    | 14        | 47     | 826  | 1397   | 69643  |
| Puanı Hesaplanan:                                    |           |            | 68        | 1016   | 1924 | 100632 |        |
| SAY  | ▲ 264,470 | 225,090    | 13        | 21     | 524  | 712    | 25389  |
| Puanı Hesaplanan:                                    |           |            | 68        | 1016   | 1924 | 100632 |        |
| EA   | ▲ 227,823 | 218,830    | 11        | 37     | 666  | 930    | 40121  |
| Puanı Hesaplanan:                                    |           |            | 68        | 1016   | 1924 | 100632 |        |
| Katılımlar:  |           |            | 15        | 68     | 1023 | 1941   | 101965 |

Öğrenci No ile eşleşen TYT bilgileriniz kullanılmıştır.

| Ders                 | Soru       | Doğru     | Yanlış    | Net          | Başarı %  | Sınıf Ort.     | Kurum Ort.     | Genel Ort.     |
|----------------------|------------|-----------|-----------|--------------|-----------|----------------|----------------|----------------|
| <i>TYT Türkçe</i>    | 40         | 25        | 14        | 21,50        | 54        |                |                |                |
| <i>TYT Sosyal</i>    | 20         | 4         | 5         | 2,75         | 14        |                |                |                |
| <i>TYT Matematik</i> | 40         | 17        | 5         | 15,75        | 39        |                |                |                |
| <i>TYT Fen</i>       | 20         | 11        | 7         | 9,25         | 46        |                |                |                |
| Türkçe               | 6          | 1         | 2         | 0,50         | 8         | ▲ 0,20         | ▼ 1,73         | ▼ 1,82         |
| Edebiyat             | 18         | 2         | 0         | 2,00         | 11        | ▲ 0,25         | ▼ 3,02         | ▼ 2,45         |
| Tarih-1              | 10         | 0         | 0         | 0,00         | 0         | ▼ 0,20         | ▼ 2,19         | ▼ 1,69         |
| Coğrafya-1           | 6          | 0         | 0         | 0,00         | 0         | ▼ 0,10         | ▼ 0,87         | ▼ 0,88         |
| Edebiyat-Sosyal-1    | 40         | 3         | 2         | 2,50         | 6         | ▲ 0,75         | ▼ 7,81         | ▼ 6,84         |
| Matematik-2          | 31         | 11        | 6         | 9,50         | 31        | ▼ 12,63        | ▲ 7,15         | ▲ 6,65         |
| Matematik-2          | 9          | 6         | 0         | 6,00         | 67        | ▲ 3,88         | ▲ 1,62         | ▲ 1,73         |
| Matematik            | 40         | 17        | 6         | 15,50        | 39        | ▼ 16,52        | ▲ 8,77         | ▲ 8,38         |
| Fizik                | 14         | 4         | 6         | 2,50         | 18        | ▼ 3,62         | ▲ 1,82         | ▲ 1,90         |
| Kimya                | 13         | 3         | 5         | 1,75         | 13        | ▼ 4,17         | ▲ 1,56         | ▲ 1,73         |
| Biyoloji             | 13         | 8         | 3         | 7,25         | 56        | ▲ 6,65         | ▲ 2,89         | ▲ 2,52         |
| Fen Bilimleri        | 40         | 15        | 14        | 11,50        | 29        | ▼ 14,43        | ▲ 6,28         | ▲ 6,15         |
| <b>Toplam:</b>       | <b>286</b> | <b>92</b> | <b>53</b> | <b>78,75</b> | <b>28</b> | <b>▼ 95,15</b> | <b>▲ 77,37</b> | <b>▲ 74,32</b> |

|                   |  |                |            |          |          |        |         |        |
|-------------------|--|----------------|------------|----------|----------|--------|---------|--------|
| Soru No           | 1234567890123456789012345678901234567890 |                |            |          |          |        |         |        |
| Edebiyat-Sosyal-1 | D  | ce             |            | C        |          | C      |         |        |
| Cevap Anahtarı    | B  | DBACEDEBAAEACB | CBDEDEBCCB | CBEDCABE | CAACCECD |        |         |        |
| Matematik         | DDB                                      | a              | Dbd        | C        | BEA      | a      | Ba      | C      |
| Cevap Anahtarı    | B  | CDDBB          | CDCAE      | CDDBEA   | EBCEBC   | BCACBA | EDEBCDD | ABCBD  |
| Fen Bilimleri     | E  | d              | C          | b        | d        | bd     | c       | B      |
| Cevap Anahtarı    | B  | EBACA          | ECADAD     | CABEB    | CBDAE    | ADCA   | CECEBA  | EAECEB |

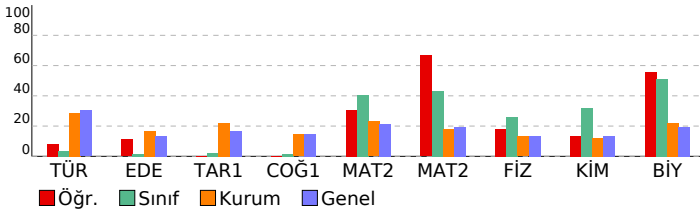

## BİLGİ SARMAL TG AYT 3

### DERSLERE GÖRE BAŞARI ANALİZİ

| Edebiyat-Sosyal-1   | S | D | Y | B%  |
|---|---|---|---|-----|
| <b>Türkçe</b>   |   |   |   |     |
| Metne Sözcük Yerleştirme  | 1 | 0 | 1 | 0   |
| Parçadaki Cümlelerin İçerik ve Özellikleri  | 1 | 0 | 1 | 0   |
| <b>CÜMLENİN ANLAMI VE YORUMU</b>  | 1 | 1 | 0 | 100 |
| Paragrafın Yorumlanması   | 2 | 0 | 0 | 0   |
| Paragrafı İkiye Ayırma  | 1 | 0 | 0 | 0   |
| Geçiş Dönemi Türk Edebiyatı   | 0 | 0 | 0 | 0   |
| Şiir (Nazım) / Şiirde Ahenk Ögeleri   | 0 | 0 | 0 | 0   |
| Nazım Biçimleri   | 0 | 0 | 0 | 0   |
| <b>Edebiyat</b>   |   |   |   |     |
| Geçiş Dönemi Türk Edebiyatı   | 1 | 0 | 0 | 0   |
| Şiir (Nazım) / Şiirde Ahenk Ögeleri   | 2 | 0 | 0 | 0   |
| Nazım Biçimleri   | 3 | 0 | 0 | 0   |
| Konularına Göre Şiir Türleri  | 1 | 0 | 0 | 0   |
| Aşık Edebiyatı Saz Şairleri   | 1 | 0 | 0 | 0   |
| Divan Edebiyatı Sanatçıları   | 1 | 0 | 0 | 0   |
| Divan Şiirinin Temsilcileri   | 3 | 0 | 0 | 0   |
| Divan Edebiyatında Şiir   | 5 | 0 | 0 | 0   |
| Tanzimat Dönemi Sanatçıları   | 3 | 1 | 0 | 33  |
| Servetifunun Dönemi Sanatçıları   | 1 | 1 | 0 | 100 |
| Tanzimat Dönemi Türk Romanı   | 1 | 1 | 0 | 100 |
| Servetifunun Edebiyatında Türk Romanı   | 1 | 1 | 0 | 100 |
| Millî Edebiyat Dönemi'nde Şiir ve Şairler   | 1 | 0 | 0 | 0   |
| Cumhuriyet Dönemi'nde Şiir / Saf Şiir Anlayışını Sürdürenler  | 1 | 0 | 0 | 0   |
| Cumhuriyet Dönemi'nde Roman / Modernizmi Esas Alanlar   | 1 | 0 | 0 | 0   |
| Cumhuriyet Dönemi'nde Şiir / Millî Edebiyat Anlayışını Yanıstanlar  | 1 | 0 | 0 | 0   |
| Fecriatî Edebiyatı Sanatçıları  | 1 | 0 | 0 | 0   |
| Garip Dışında Yeniliği Sürdüren Şiir - Mavi ve Hisar Hareketleri  | 1 | 0 | 0 | 0   |
| Toplumcu Gerçekçi Hikâye  | 1 | 0 | 0 | 0   |
| Edebi Akımlar   | 1 | 0 | 0 | 0   |
| Paragrafı İkiye Ayırma  | 1 | 0 | 0 | 0   |
| Paragrafın Yorumlanması   | 0 | 0 | 0 | 0   |
| <b>Tarih-1</b>  |   |   |   |     |
| Kanitlardan yola çıkarak yazının icadından önceki dönemlerde yaşayan insanların hayatı hakkında çıkarımlarda buldu        | 1 | 0 | 0 | 0   |
| Kavimler Göçü'nün sebep ve sonuçlarını siyasi ve sosyal açılarından analiz eder.  | 1 | 0 | 0 | 0   |
| Emeviler ile birlikte İslam Devleti'nin yapısında meydana gelen değişimi analiz eder.                                     | 1 | 0 | 0 | 0   |
| Türklerin Abbasi Devleti'ndeki askerî ve siyasi gelişmelerde oynadıkları rolleri açıklar.                                 | 1 | 0 | 0 | 0   |
| Kanunî Dönemi'nden itibaren Osmanlı Devleti'nin eriştiği olgunluğu siyasi sınırlar ve devlet teşkilatı açısından açıklar. | 1 | 0 | 0 | 0   |
| Osmanlı Devleti'nin siyasi varlığına yönelik iç ve dış tehditleri analiz eder.  | 1 | 0 | 0 | 0   |
| I. Dünya Savaşı sürecinde Osmanlı Devleti'nin durumunu siyasi, askerî ve sosyal açılarından analiz eder.                  | 1 | 0 | 0 | 0   |
| Kuvayımilliye hareketinin oluşumundan Büyük Millet Meclisinin açılışına kadar olan süreçte meydana gelen gelişme          | 1 | 0 | 0 | 0   |
| Düzenli ordunun kurulmasından Mudanya Ateşkes Antlaşması'na kadar meydana gelen gelişmeleri Türkiye'nin bağ               | 1 | 0 | 0 | 0   |
| Millî Mücadele sonucunda kazanılan diplomatik başarıları ülkemizin bağımsızlığı açısından değerlendirir.                  | 1 | 0 | 0 | 0   |
| <b>Coğrafya-1</b>   |   |   |   |     |
| Değerleştilik   | 1 | 0 | 0 | 0   |
| Ülkelere Nüfus Politikaları   | 1 | 0 | 0 | 0   |
| Türkiye'de Tanım  | 1 | 0 | 0 | 0   |
| Türkiye'nin Bölgesel Kalkınma Projeleri   | 1 | 0 | 0 | 0   |
| Uluslararası Örgütler   | 1 | 0 | 0 | 0   |
| Küresel Çevre Sorunları   | 1 | 0 | 0 | 0   |
| <b>Matematik</b>  |   |   |   |     |
| <b>Matematik-2</b>  |   |   |   |     |
| Üslü ifadeler   | 1 | 1 | 0 | 100 |
| Dört İşlem Yeteneği   | 1 | 1 | 0 | 100 |
| EBOB-EKOK   | 1 | 0 | 0 | 0   |
| Faktöriyel Kavramı  | 1 | 1 | 0 | 100 |
| Eğitsizlikler   | 1 | 0 | 0 | 0   |
| Fonksiyon Kavramı   | 1 | 0 | 0 | 0   |
| Fonksiyonlarda Bileşke İşlemi   | 1 | 0 | 0 | 0   |
| Önemler ve Bileşik Önemeler   | 1 | 0 | 1 | 0   |
| Polinom Kavramı ve Polinomlarda İşlemler  | 1 | 0 | 0 | 0   |
| Köklerin Çarpımlara Ayırma Yöntemiyle ve Diskriminant Yöntemiyle Bulunuşu ve Köklerin İncelenmesi                         | 1 | 1 | 0 | 100 |
| Geometrik Dizi  | 1 | 0 | 1 | 0   |
| Kartezyen Çarpım  | 1 | 0 | 1 | 0   |
| Pascal Üçgeni ve Binom Açılımı  | 1 | 1 | 0 | 100 |
| Kombinasyon   | 1 | 0 | 0 | 0   |
| Basit Olayların Olasılıkları  | 1 | 0 | 0 | 0   |
| Logaritma Fonksiyonunun Özellikleri   | 2 | 2 | 0 | 100 |
| 0/0 Belirsizliği  | 1 | 1 | 0 | 100 |
| Süreklilik  | 1 | 0 | 0 | 0   |
| Artanlık-Azalanlık-Ekstremum Noktalar   | 2 | 0 | 2 | 0   |
| Türev Kuralları   | 1 | 0 | 0 | 0   |
| Türevin Fiziksel Anlamı ve Türevin Geometrik Yorumu   | 1 | 1 | 0 | 100 |
| Belirli İntegral  | 1 | 0 | 0 | 0   |
| İntegral ile Alan Hesabı  | 2 | 1 | 0 | 50  |
| Riemann Toplamı   | 1 | 0 | 0 | 0   |
| Yarım Açık Formülleri   | 1 | 0 | 1 | 0   |
| Trigonometrik Denklemler  | 1 | 0 | 0 | 0   |
| Üçgende Trigonometrik Bağlantılar   | 1 | 1 | 0 | 100 |
| Toplam-Fark Formülleri  | 1 | 0 | 0 | 0   |
| Çemberde Açık   | 1 | 1 | 0 | 100 |
| Doğrunun Analitik İncelenmesi   | 1 | 0 | 0 | 0   |
| Noktanın Analitik İncelenmesi   | 1 | 0 | 0 | 0   |
| Dairede Çevre ve Alan   | 1 | 1 | 0 | 100 |
| Çemberde Uzunluk  | 1 | 1 | 0 | 100 |
| Çemberin Analitik İncelenmesi   | 1 | 1 | 0 | 100 |
| Dönüşüm Geometrisi  | 1 | 1 | 0 | 100 |
| Prizmalar   | 1 | 1 | 0 | 100 |
| Koni  | 1 | 0 | 0 | 0   |
| <b>Fen Bilimleri</b>  |   |   |   |     |
| <b>Fizik</b>  |   |   |   |     |
| Kütle merkezi ve ağırlık merkezi kavramlarını açıklar.  | 1 | 0 | 1 | 0   |
| Net kuvvet etkisindeki cismin hareketi ile ilgili hesaplamalar yapar.   | 1 | 1 | 0 | 100 |
| Yatay, düşey, eğimli zeminlerde araçların emniyetli dönüş şartları ile ilgili hesaplamalar yapar.                         | 1 | 1 | 0 | 100 |
| Yay sarkacı ve basit sarkaçta periyodun bağlı olduğu değişkenleri belirler.   | 1 | 0 | 0 | 0   |
| Üzerinden akım geçen iletken düz bir telin çevresinde, halkanın merkezinde ve akım makarasının (bobin) merkez e           | 1 | 0 | 1 | 0   |
| Çizgisel momentumun korunumunu analiz eder.   | 1 | 1 | 0 | 100 |
| Yükü parçacıkların düzgün elektrik alandaki davranışını açıklar.  | 1 | 0 | 0 | 0   |
| Düşen cisimlere etki eden hava direnç kuvvetinin bağlı olduğu değişkenleri analiz eder.                                   | 1 | 0 | 1 | 0   |
| Işığın tek yarıklı kırınımına etki eden değişkenleri açıklar.   | 1 | 0 | 0 | 0   |
| Yükü levhaların özelliklerinden faydalanarak ısıtıcının (kondansatör) işlevini açıklar.                                   | 1 | 0 | 1 | 0   |
| Atomun uyanılma yollarını açıklar.  | 1 | 1 | 0 | 100 |
| Compton olayında foton ve elektron etkileşimini açıklar.  | 1 | 0 | 0 | 0   |
| Açısal momentumun fiziksel bir nicelik olduğunu açıklar.  | 1 | 0 | 1 | 0   |
| Atom altı parçacıkların özelliklerini temel düzeyde açıklar.  | 1 | 0 | 1 | 0   |

| <b>SINAV SONUÇ BELGESİ</b>                           | <b>BİLGİ SARMAL TG AYT 3</b>        |
|--|-------------------------------------|
| DENİZLİ / MERKEZEFENDİ / GÜNGÖR ASLAN ANADOLU LİSESİ | <b>DERSLERE GÖRE BAŞARI ANALİZİ</b> |

| Öğrenci           |           |            | Numara    | Sınıf |      |        |        |
|-------------------|-----------|------------|-----------|-------|------|--------|--------|
| KAĞAN ERKAN       |           |            | 0         | 12A   |      |        |        |
| Puan Türü         | Puan      | Genel Ort. | Dereceler |       |      |        |        |
|                   |           |            | Snf       | Kurum | İlçe | İl     | Genel  |
| SÖZ               | ▼ 176,205 | 188,530    | 7         | 38    | 748  | 1235   | 57831  |
| Puanı Hesaplanan: |           |            | 68        | 1016  | 1924 | 100632 |        |
| SAY               | ▲ 291,420 | 225,090    | 7         | 12    | 445  | 610    | 19448  |
| Puanı Hesaplanan: |           |            | 68        | 1016  | 1924 | 100632 |        |
| EA                | ▲ 231,145 | 218,830    | 9         | 35    | 649  | 900    | 37992  |
| Puanı Hesaplanan: |           |            | 68        | 1016  | 1924 | 100632 |        |
| Katılımlar:       |           |            | 15        | 68    | 1023 | 1941   | 101965 |

İsminiz ile eşleşen TYT bilgileriniz kullanılmıştır.

| Ders                 | Soru                                     | Doğru                                  | Yanlış    | Net          | Başarı %  | Sınıf Ort.    | Kurum Ort.    | Genel Ort.    |
|----------------------|--|--|-----------|--------------|-----------|---------------|---------------|---------------|
| <i>TYT Türkçe</i>    | 40                                       | 27                                     | 10        | 24,50        | 61        |               |               |               |
| <i>TYT Sosyal</i>    | 20                                       | 16                                     | 4         | 15,00        | 75        |               |               |               |
| <i>TYT Matematik</i> | 40                                       | 19                                     | 8         | 17,00        | 43        |               |               |               |
| <i>TYT Fen</i>       | 20                                       | 12                                     | 8         | 10,00        | 50        |               |               |               |
| Matematik-2          | 31                                       | 10                                     | 7         | 8,25         | 27        | ▼12,63        | ▲7,15         | ▲6,65         |
| Matematik-2          | 9  | 4                                      | 1         | 3,75         | 42        | ▼3,88         | ▲1,62         | ▲1,73         |
| Matematik            | 40                                       | 14                                     | 8         | 12,00        | 30        | ▼16,52        | ▲8,77         | ▲8,38         |
| Fizik                | 14                                       | 4                                      | 9         | 1,75         | 13        | ▼3,62         | ▼1,82         | ▼1,90         |
| Kimya                | 13                                       | 5                                      | 3         | 4,25         | 33        | ▲4,17         | ▲1,56         | ▲1,73         |
| Biyoloji             | 13                                       | 11                                     | 2         | 10,50        | 81        | ▲6,65         | ▲2,89         | ▲2,52         |
| Fen Bilimleri        | 40                                       | 20                                     | 14        | 16,50        | 41        | ▲14,43        | ▲6,28         | ▲6,15         |
| <b>Toplam:</b>       | <b>286</b>                               | <b>108</b>                             | <b>52</b> | <b>95,00</b> | <b>33</b> | <b>▼95,15</b> | <b>▲77,37</b> | <b>▲74,32</b> |
| Soru No              | 1234567890123456789012345678901234567890 |  |           |              |           |               |               |               |
| Matematik            | CDDBBc Dc b aBEA a Ba b DA C D d         |  |           |              |           |               |               |               |
| Cevap Anahtarı       | B  | CDDBBDCDAECDDBEAEBCBCACBAEDECDDABCDCCB |           |              |           |               |               |               |
| Fen Bilimleri        | EBdCdbada eCeacBCc E C CdaEBAECCBBECBD   |  |           |              |           |               |               |               |
| Cevap Anahtarı       | B  | EBACAECADADCAEBECDAEADCAECEBAECCBBEBBD |           |              |           |               |               |               |

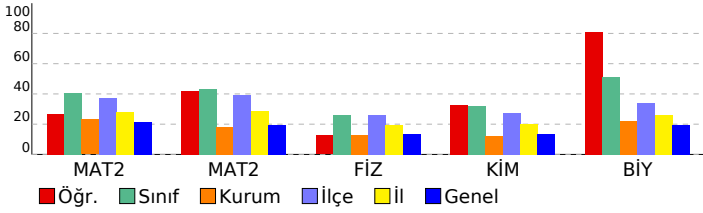

| Matematik  | S | D | Y | B%  |
|--|---|---|---|-----|
| <b>Matematik-2</b>   |   |   |   |     |
| Üslü İfadeler  | 1 | 1 | 0 | 100 |
| Dört İşlem Yeteneği  | 1 | 1 | 0 | 100 |
| EBOB-EKOK  | 1 | 1 | 0 | 100 |
| Faktöriyel Kavramı   | 1 | 1 | 0 | 100 |
| Eğitsizlikler  | 1 | 0 | 0 | 0   |
| Fonksiyon Kavramı  | 1 | 0 | 0 | 0   |
| Fonksiyonlarda Bileşik İşlem   | 1 | 1 | 0 | 100 |
| Önemeler ve Bileşik Önemeler   | 1 | 0 | 1 | 0   |
| Polinom Kavramı ve Polinomlarda İşlemler   | 1 | 0 | 0 | 0   |
| Köklerin Çarpanlara Ayırma Yöntemiyle ve Diskriminant Yöntemiyle Bulunuşu ve Köklerin İncelenmesi  | 1 | 1 | 0 | 100 |
| Geometrik Dizi   | 1 | 0 | 1 | 0   |
| Kartezyen Çarpım   | 1 | 0 | 0 | 0   |
| Pascal Üçgeni ve Binom Açılımı   | 1 | 0 | 1 | 0   |
| Kombinasyon  | 1 | 0 | 0 | 0   |
| Basit Olayların Olasılıkları   | 1 | 0 | 1 | 0   |
| Logaritma Fonksiyonunun Özellikleri  | 2 | 2 | 0 | 100 |
| 0/0 Belirsizliği   | 1 | 1 | 0 | 100 |
| Süreklilik   | 1 | 0 | 0 | 0   |
| Artanlık-Azalanlık-Ekstremum Noktalar  | 2 | 0 | 2 | 0   |
| Türev Kuralları  | 1 | 0 | 0 | 0   |
| Türevin Fiziksel Anlamı ve Türevin Geometrik Yorumu  | 1 | 1 | 0 | 100 |
| Belirli İntegral   | 1 | 0 | 0 | 0   |
| İntegral ile Alan Hesabı   | 2 | 0 | 0 | 0   |
| Riemann Toplamı  | 1 | 0 | 0 | 0   |
| Yarım Açılış Formülleri  | 1 | 0 | 1 | 0   |
| Trigonometrik Denklemler   | 1 | 0 | 0 | 0   |
| Üçgenin Trigonometrik Bağınları  | 1 | 0 | 0 | 0   |
| Toplam-Fark Formülleri   | 1 | 0 | 0 | 0   |
| Çemberde Açılış  | 1 | 0 | 1 | 0   |
| Doğrunun Analitik İncelenmesi  | 1 | 0 | 0 | 0   |
| Noktanın Analitik İncelenmesi  | 1 | 1 | 0 | 100 |
| Dairede Çevre ve Alan  | 1 | 1 | 0 | 100 |
| Çemberde Uzunluk   | 1 | 0 | 0 | 0   |
| Çemberin Analitik İncelenmesi  | 1 | 1 | 0 | 100 |
| Dönüşüm Geometrisi   | 1 | 0 | 0 | 0   |
| Prizmalar  | 1 | 1 | 0 | 100 |
| Koni   | 1 | 0 | 0 | 0   |
| <b>Fen Bilimleri</b>   |   |   |   |     |
| <b>Fizik</b>   |   |   |   |     |
| Kütle merkezi ve ağırlık merkezi kavramlarını açıklar.   | 1 | 0 | 1 | 0   |
| Net kuvvet etkisindeki cismin hareketi ile ilgili hesaplamalar yapar.  | 1 | 0 | 1 | 0   |
| Yatay, düşey, eğimli zeminlerde araçların emniyetli dönüş şartları ile ilgili hesaplamalar yapar.  | 1 | 1 | 0 | 100 |
| Yay sarkacı ve basit sarkaçta periyoduyla bağlı olduğu değişkenleri belirler.  | 1 | 1 | 0 | 100 |
| Üzerinden akım geçen iletken düz bir telin çevresinde, halkanın merkezinde ve akım makarasının (bobin) merkez ekseninde oluşturduğu manyetik alanın yönünü ve büyüklüğünü analiz eder. | 1 | 1 | 0 | 100 |
| Yükü parçacıkların düzgen elektrik alanındaki davranışını açıklar.   | 1 | 0 | 1 | 0   |
| Düşen cisimlere etki eden hava direnci kuvvetinin bağlı olduğu değişkenleri analiz eder.   | 1 | 0 | 1 | 0   |
| Işığın tek yarıklı kırınımına etki eden değişkenleri açıklar.  | 1 | 0 | 1 | 0   |
| Yükü levhaların özelliklerinden faydalanarak ısıtıcının (kondansatör) işlevini açıklar.  | 1 | 0 | 1 | 0   |
| Atomun uyanılma yollarını açıklar.   | 1 | 0 | 1 | 0   |
| Compton olayında foton ve elektron etkileşimini açıklar.   | 1 | 0 | 0 | 0   |
| Açısal momentumun fiziksel bir nicelik olduğunu açıklar.   | 1 | 0 | 1 | 0   |
| Atom altı parçacıkların özelliklerini temel düzeye açıklar.  | 1 | 1 | 0 | 100 |
| <b>Kimya</b>   |   |   |   |     |
| Atomun Kuantum Modeli  | 1 | 1 | 0 | 100 |
| İdeal Gaz Yasası   | 1 | 0 | 1 | 0   |
| Gazlarda Kinetik Teori   | 1 | 0 | 1 | 0   |
| Derişim Birimleri  | 2 | 1 | 1 | 50  |
| Tepkimelerde Isı Değişimi  | 1 | 1 | 0 | 100 |
| Tepkime Hızını Etkileyen Faktörler   | 1 | 0 | 1 | 0   |
| Kuvvetli Asit ve Baz Çözeltilerinde pH   | 1 | 0 | 0 | 0   |
| Zayıf Asit ve Baz Çözeltilerinde pH  | 1 | 0 | 0 | 0   |
| Kimyasal Denge   | 1 | 0 | 0 | 0   |
| Kimyasallardan Elektrik Üretimi  | 1 | 1 | 0 | 100 |
| Elektroliz ve Korozyon   | 1 | 0 | 0 | 0   |
| Hidrokarbonlar / Alkinler  | 1 | 0 | 0 | 0   |
| Hibritleşme-Molekül Geometrisi   | 1 | 1 | 0 | 100 |
| Karbonsilik Asitler  | 1 | 0 | 0 | 0   |
| <b>Biyoloji</b>  |   |   |   |     |
| Göz  | 1 | 1 | 0 | 100 |
| İskelet Kaslarının Çalışması   | 1 | 1 | 0 | 100 |
| Kalbin Çalışması   | 1 | 0 | 1 | 0   |
| Üriner Sistemin Yapısı   | 1 | 1 | 0 | 100 |
| İnsanda Embriyonik Gelişim   | 1 | 1 | 0 | 100 |
| Simbiyotik İlişkiler   | 1 | 1 | 0 | 100 |
| Popülasyon Dinamiği  | 1 | 1 | 0 | 100 |
| Genetik Şifre ve Protein Sentezi   | 2 | 2 | 0 | 100 |
| Oksijenli Solunum  | 1 | 1 | 0 | 100 |
| Fotosentez Reaksiyonları   | 1 | 1 | 0 | 100 |
| Bitkilerin Yapısı  | 1 | 1 | 0 | 100 |
| Bitkilerde Hormonlar   | 1 | 0 | 1 | 0   |



| SINAV SONUÇ BELGESİ                                  |           |            |           |        |      |        |        |
|--|-----------|------------|-----------|--------|------|--------|--------|
| DENİZLİ / MERKEZEFENDİ / GÜNGÖR ASLAN ANADOLU LİSESİ |           |            |           |        |      |        |        |
| Öğrenci  |           |            |           | Numara |      | Sınıf  |        |
| MESUDE ESKİ  |           |            |           | 172    |      | 12A    |        |
| Puan Türü  | Puan      | Genel Ort. | Dereceler |        |      |        |        |
|  |           |            | Snf       | Kurum  | İlçe | İl     | Genel  |
| SÖZ  | ▼ 172,288 | 188,530    | 11        | 42     | 782  | 1303   | 61564  |
| Puanı Hesaplanan:                                    |           |            | 68        | 1016   | 1924 | 100632 |        |
| SAY  | ▲ 311,343 | 225,090    | 5         | 8      | 391  | 531    | 15715  |
| Puanı Hesaplanan:                                    |           |            | 68        | 1016   | 1924 | 100632 |        |
| EA   | ▲ 263,228 | 218,830    | 5         | 13     | 477  | 630    | 21489  |
| Puanı Hesaplanan:                                    |           |            | 68        | 1016   | 1924 | 100632 |        |
| Katılımlar:  |           |            | 15        | 68     | 1023 | 1941   | 101965 |

Öğrenci No ile eşleşen TYT bilgileriniz kullanılmıştır.

| Ders                 | Soru                                     | Doğru                                      | Yanlış    | Net           | Başarı %  | Sınıf Ort.    | Kurum Ort.    | Genel Ort.    |
|----------------------|--|--|-----------|---------------|-----------|---------------|---------------|---------------|
| <i>TYT Türkçe</i>    | 40                                       | 21   | 3         | 20,25         | 51        |               |               |               |
| <i>TYT Sosyal</i>    | 20                                       | 15   | 1         | 14,75         | 74        |               |               |               |
| <i>TYT Matematik</i> | 40                                       | 19   | 4         | 18,00         | 45        |               |               |               |
| <i>TYT Fen</i>       | 20                                       | 12   | 8         | 10,00         | 50        |               |               |               |
| Matematik-2          | 31                                       | 22   | 3         | 21,25         | 69        | ▲12,63        | ▲7,15         | ▲6,65         |
| Matematik-2          | 9  | 4  | 1         | 3,75          | 42        | ▼3,88         | ▲1,62         | ▲1,73         |
| Matematik            | 40                                       | 26   | 4         | 25,00         | 63        | ▲16,52        | ▲8,77         | ▲8,38         |
| Fizik                | 14                                       | 7  | 5         | 5,75          | 41        | ▲3,62         | ▲1,82         | ▲1,90         |
| Kimya                | 13                                       | 0  | 1         | -0,25         | -2        | ▼4,17         | ▼1,56         | ▼1,73         |
| Biyoloji             | 13                                       | 8  | 2         | 7,50          | 58        | ▲6,65         | ▲2,89         | ▲2,52         |
| Fen Bilimleri        | 40                                       | 15   | 8         | 13,00         | 33        | ▼14,43        | ▲6,28         | ▲6,15         |
| <b>Toplam:</b>       | <b>286</b>                               | <b>108</b>                                 | <b>28</b> | <b>101,00</b> | <b>35</b> | <b>▲95,15</b> | <b>▲77,37</b> | <b>▲74,32</b> |
| Soru No              | 1234567890123456789012345678901234567890 |  |           |               |           |               |               |               |
| Matematik            | DcCDcD D DAEdDBEA BCBAACB E B DAB Da     |  |           |               |           |               |               |               |
| Cevap Anahtarı       | A  | DBCDCDBDCDAECDDBEAEBCEBCACBAEDECBCDABCBCDC |           |               |           |               |               |               |
| Fen Bilimleri        | caEBdCA ADAea bBDbEaAEE B E              |  |           |               |           |               |               |               |
| Cevap Anahtarı       | A  | ABEBACAECADADCCEEBCEADAEADCAEDCEBAEECBEB   |           |               |           |               |               |               |

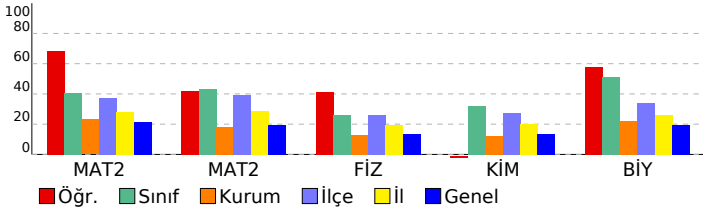

| BİLGİ SARMAL TG AYT 3   |   |   |   |     |   |
|---|---|---|---|-----|---|
| DERSLERE GÖRE BAŞARI ANALİZİ  |   |   |   |     |   |
| Matematik   |   |   |   |     |   |
| Ders  | S | D | Y | B   | % |
| <b>Matematik-2</b>  |   |   |   |     |   |
| Üslü İfadeler   | 1 | 1 | 0 | 100 |   |
| Dört İşlem Yeteneği   | 1 | 0 | 1 | 0   |   |
| EBOB-EKOK   | 1 | 1 | 0 | 100 |   |
| Faktöriyel Kavramı  | 1 | 1 | 0 | 100 |   |
| Eğitsizlikler   | 1 | 1 | 0 | 100 |   |
| Fonksiyon Kavramı   | 1 | 1 | 0 | 100 |   |
| Fonksiyonlarda Bileşik İşlem  | 1 | 0 | 0 | 0   |   |
| Önemeler ve Bileşik Önemeler  | 1 | 1 | 0 | 100 |   |
| Polinom Kavramı ve Polinomlarda İşlemler  | 1 | 0 | 0 | 0   |   |
| Köklerin Çarpanlara Ayırma Yöntemiyle ve Diskriminant Yöntemiyle Bulunuşu ve Köklerin İncelenmesi               | 1 | 1 | 0 | 100 |   |
| Geometrik Dizi  | 1 | 1 | 0 | 100 |   |
| Kartezyen Çarpım  | 1 | 1 | 0 | 100 |   |
| Pascal Üçgeni ve Binom Açılımı  | 1 | 0 | 1 | 0   |   |
| Kombinasyon   | 1 | 1 | 0 | 100 |   |
| Basit Olayların Olasılıkları  | 1 | 1 | 0 | 100 |   |
| Logaritma Fonksiyonunun Özellikleri   | 2 | 2 | 0 | 100 |   |
| 0/0 Belirsizliği  | 1 | 1 | 0 | 100 |   |
| Süreklilik  | 1 | 0 | 0 | 0   |   |
| Artanlık-Azalanlık-Ekstremum Noktalar   | 2 | 1 | 1 | 50  |   |
| Türev Kuralları   | 1 | 1 | 0 | 100 |   |
| Türevin Fiziksel Anlamı ve Türevin Geometrik Yorumu   | 1 | 1 | 0 | 100 |   |
| Belirli İntegral  | 1 | 1 | 0 | 100 |   |
| İntegral ile Alan Hesabı  | 2 | 2 | 0 | 100 |   |
| Riemann Toplamı   | 1 | 0 | 0 | 0   |   |
| Yarı Aç Formülleri  | 1 | 1 | 0 | 100 |   |
| Trigonometrik Denklemler  | 1 | 0 | 0 | 0   |   |
| Üçgenin Trigonometrik Başınblar   | 1 | 0 | 0 | 0   |   |
| Toplam-Fark Formülleri  | 1 | 1 | 0 | 100 |   |
| Çemberde Aç   | 1 | 0 | 0 | 0   |   |
| Doğrunun Analitik İncelenmesi   | 1 | 0 | 0 | 0   |   |
| Noktanın Analitik İncelenmesi   | 1 | 1 | 0 | 100 |   |
| Dairede Çevre ve Alan   | 1 | 1 | 0 | 100 |   |
| Çemberde Uzunluk  | 1 | 1 | 0 | 100 |   |
| Çemberin Analitik İncelenmesi   | 1 | 0 | 0 | 0   |   |
| Dönüşüm Geometrisi  | 1 | 0 | 0 | 0   |   |
| Prizmalar   | 1 | 1 | 0 | 100 |   |
| Koni  | 1 | 0 | 1 | 0   |   |
| Fen Bilimleri   |   |   |   |     |   |
| Ders  | S | D | Y | B   | % |
| <b>Fizik</b>  |   |   |   |     |   |
| Kütle merkezi ve ağırlık merkezi kavramlarını açıklar.  | 1 | 0 | 1 | 0   |   |
| Net kuvvet etkisindeki cismin hareketi ile ilgili hesaplamalar yapar.   | 1 | 0 | 1 | 0   |   |
| Yatay, düşey, eğimli zeminlerde araçların emniyetli dönüş şartları ile ilgili hesaplamalar yapar.               | 1 | 1 | 0 | 100 |   |
| Yay sarkacı ve basit sarkaçta periyodu bağlı olduğu değişkenleri belirler.                                      | 1 | 1 | 0 | 100 |   |
| Üzerinden akım geçen iletken düz bir telin çevresinde, halkanın merkezinde ve akım makarasının (bobin) merkez e | 1 | 1 | 0 | 100 |   |
| Çizgisel momentumun korunumunu analiz eder.   | 1 | 1 | 0 | 100 |   |
| Yükü parçacıkların düzgün elektrik alanındaki davranışını açıklar.  | 1 | 1 | 0 | 100 |   |
| Düşen cisimlere etki eden hava direnci kuvvetinin bağlı olduğu değişkenleri analiz eder.                        | 1 | 0 | 0 | 0   |   |
| Işığın tek yarıktaki kırınımına etki eden değişkenleri açıklar.   | 1 | 0 | 0 | 0   |   |
| Yükü levhaların özelliklerinden faydalanarak ısıtıcının (kondansatör) işlevini açıklar.                         | 1 | 1 | 0 | 100 |   |
| Atomun uyanılma yollarını açıklar.  | 1 | 1 | 0 | 100 |   |
| Compton olayında foton ve elektron etkileşimini açıklar.  | 1 | 1 | 0 | 100 |   |
| Açısal momentumun fiziksel bir nicelik olduğunu açıklar.  | 1 | 0 | 1 | 0   |   |
| Atom altı parçacıkların özelliklerini temel düzeye açıklar.   | 1 | 0 | 1 | 0   |   |
| <b>Kimya</b>  |   |   |   |     |   |
| Atomun Kuantum Modeli   | 1 | 0 | 0 | 0   |   |
| İdeal Gaz Yasası  | 1 | 0 | 0 | 0   |   |
| Gazlarda Kinetik Teori  | 1 | 0 | 0 | 0   |   |
| Derişim Birimleri   | 2 | 0 | 0 | 0   |   |
| Tepkimelerde Isı Değişimi   | 1 | 0 | 0 | 0   |   |
| Tepkime Hızını Etkileyen Faktörler  | 1 | 0 | 0 | 0   |   |
| Kuvvetli Asit ve Baz Çözeltilerinde pH  | 1 | 0 | 0 | 0   |   |
| Zayıf Asit ve Baz Çözeltilerinde pH   | 1 | 0 | 0 | 0   |   |
| Kimyasal Denge  | 1 | 0 | 0 | 0   |   |
| Kimyasallardan Elektrik Üretimi   | 1 | 0 | 0 | 0   |   |
| Elektroliz ve Korozyon  | 1 | 0 | 0 | 0   |   |
| Hidrokarbonlar / Alkinler   | 1 | 0 | 0 | 0   |   |
| Hibritleşme-Molekül Geometrisi  | 1 | 0 | 0 | 0   |   |
| Karbonsilik Asitler   | 1 | 0 | 1 | 0   |   |
| <b>Biyoloji</b>   |   |   |   |     |   |
| Göz   | 1 | 1 | 0 | 100 |   |
| İskelet Kaslarının Çalışması  | 1 | 1 | 0 | 100 |   |
| Kalbin Çalışması  | 1 | 0 | 1 | 0   |   |
| Üriner Sistemin Yapısı  | 1 | 1 | 0 | 100 |   |
| İnsanda Embriyonik Gelişim  | 1 | 0 | 1 | 0   |   |
| Simbiyotik İlişkiler  | 1 | 1 | 0 | 100 |   |
| Popülasyon Dinamiği   | 1 | 1 | 0 | 100 |   |
| Genetik Şifre ve Protein Sentezi  | 2 | 1 | 0 | 50  |   |
| Oksijenli Solunum   | 1 | 1 | 0 | 100 |   |
| Fotosentez Reaksiyonları  | 1 | 0 | 0 | 0   |   |
| Bitkilerin Yapısı   | 1 | 1 | 0 | 100 |   |
| Bitkilerde Hormonlar  | 1 | 0 | 0 | 0   |   |

| <b>SINAV SONUÇ BELGESİ</b>                           | <b>BİLGİ SARMAL TG AYT 3</b>        |
|--|-------------------------------------|
| DENİZLİ / MERKEZEFENDİ / GÜNGÖR ASLAN ANADOLU LİSESİ | <b>DERSLERE GÖRE BAŞARI ANALİZİ</b> |

| Öğrenci      |                   |            | Numara    | Sınıf |      |        |        |
|--------------|-------------------|------------|-----------|-------|------|--------|--------|
| SARE AYDEMİR |                   |            | 0         | 12A   |      |        |        |
| Puan Türü    | Puan              | Genel Ort. | Dereceler |       |      |        |        |
|              |                   |            | Snf       | Kurum | İlçe | İl     | Genel  |
| SÖZ          | ▼ 174,520         | 188,530    | 9         | 40    | 767  | 1266   | 59435  |
|              | Puanı Hesaplanan: |            | 68        | 1016  | 1924 | 100632 |        |
| SAY          | ▲ 292,485         | 225,090    | 6         | 11    | 441  | 606    | 19236  |
|              | Puanı Hesaplanan: |            | 68        | 1016  | 1924 | 100632 |        |
| EA           | ▲ 223,145         | 218,830    | 12        | 38    | 693  | 974    | 43242  |
|              | Puanı Hesaplanan: |            | 68        | 1016  | 1924 | 100632 |        |
| Katılımlar:  |                   |            | 15        | 68    | 1023 | 1941   | 101965 |

İsminiz ile eşleşen TYT bilgileriniz kullanılmıştır.

| Ders                 | Soru                                     | Doğru                                       | Yanlış    | Net          | Başarı %  | Sınıf Ort.    | Kurum Ort.    | Genel Ort.    |
|----------------------|--|---|-----------|--------------|-----------|---------------|---------------|---------------|
| <i>TYT Türkçe</i>    | 40                                       | 25  | 8         | 23,00        | 58        |               |               |               |
| <i>TYT Sosyal</i>    | 20                                       | 12  | 4         | 11,00        | 55        |               |               |               |
| <i>TYT Matematik</i> | 40                                       | 21  | 4         | 20,00        | 50        |               |               |               |
| <i>TYT Fen</i>       | 20                                       | 12  | 4         | 11,00        | 55        |               |               |               |
| Matematik-2          | 31                                       | 9   | 5         | 7,75         | 25        | ▼12,63        | ▲7,15         | ▲6,65         |
| Matematik-2          | 9  | 2   | 0         | 2,00         | 22        | ▼3,88         | ▲1,62         | ▲1,73         |
| Matematik            | 40                                       | 11  | 5         | 9,75         | 24        | ▼16,52        | ▲8,77         | ▲8,38         |
| Fizik                | 14                                       | 9   | 5         | 7,75         | 55        | ▲3,62         | ▲1,82         | ▲1,90         |
| Kimya                | 13                                       | 7   | 4         | 6,00         | 46        | ▲4,17         | ▲1,56         | ▲1,73         |
| Biyoloji             | 13                                       | 8   | 4         | 7,00         | 54        | ▲6,65         | ▲2,89         | ▲2,52         |
| Fen Bilimleri        | 40                                       | 24  | 13        | 20,75        | 52        | ▲14,43        | ▲6,28         | ▲6,15         |
| <b>Toplam:</b>       | <b>286</b>                               | <b>105</b>                                  | <b>38</b> | <b>95,50</b> | <b>33</b> | <b>▲95,15</b> | <b>▲77,37</b> | <b>▲74,32</b> |
| Soru No              | 1234567890123456789012345678901234567890 |   |           |              |           |               |               |               |
| Matematik            | Dc b D D bD E dC CAbB B D                |   |           |              |           |               |               |               |
| Cevap Anahtarı       | A  | DBCDCDBDCAEACDDBEAEBCEBCACBAEDEBCEBDABCBCDC |           |              |           |               |               |               |
| Fen Bilimleri        | eeEBACCaCeDADCC EBCDc bAeeABDbEeA EdBBEa |   |           |              |           |               |               |               |
| Cevap Anahtarı       | A  | ABEBACAECADADCCEEBCEBCEADCEADCEBAEECBEB     |           |              |           |               |               |               |

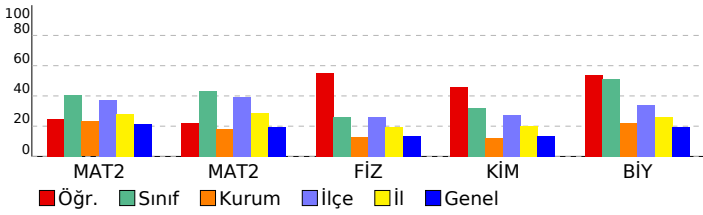

| Matematik  | S | D | Y | B%  |
|--|---|---|---|-----|
| Matematik-2  |   |   |   |     |
| Üslü İfadeler  | 1 | 1 | 0 | 100 |
| Dört İşlem Yeteneği  | 1 | 0 | 1 | 0   |
| EBOB-EKOK  | 1 | 0 | 0 | 0   |
| Faktöriyel Kavramı   | 1 | 0 | 1 | 0   |
| Eğitsizlikler  | 1 | 0 | 0 | 0   |
| Fonksiyon Kavramı  | 1 | 1 | 0 | 100 |
| Fonksiyonlarda Bileşik İşlem   | 1 | 0 | 0 | 0   |
| Önermeler ve Bileşik Önermeler   | 1 | 0 | 0 | 0   |
| Polinom Kavramı ve Polinomlarda İşlemler   | 1 | 0 | 0 | 0   |
| Köklerin Çarpanlara Ayırma Yöntemiyle ve Diskriminant Yöntemiyle Bulunuşu ve Köklerin İncelenmesi  | 1 | 1 | 0 | 100 |
| Geometrik Dizi   | 1 | 0 | 0 | 0   |
| Kartezyen Çarpım   | 1 | 0 | 0 | 0   |
| Pascal Üçgeni ve Binom Açılımı   | 1 | 0 | 0 | 0   |
| Kombinasyon  | 1 | 0 | 1 | 0   |
| Basit Olayların Olasılıkları   | 1 | 1 | 0 | 100 |
| Logaritma Fonksiyonunun Özellikleri  | 2 | 1 | 0 | 50  |
| 0/0 Belirsizliği   | 1 | 0 | 0 | 0   |
| Süreklilik   | 1 | 0 | 0 | 0   |
| Artanlık-Azalanlık-Ekstremum Noktalar  | 2 | 1 | 1 | 50  |
| Türev Kuralları  | 1 | 1 | 0 | 100 |
| Türevin Fiziksel Anlamı ve Türevin Geometrik Yorumu  | 1 | 0 | 0 | 0   |
| Belirli İntegral   | 1 | 1 | 0 | 100 |
| İntegral ile Alan Hesabı   | 2 | 1 | 1 | 50  |
| Riemann Toplamı  | 1 | 0 | 0 | 0   |
| Yarı Aç Formülleri   | 1 | 0 | 0 | 0   |
| Trigonometrik Denklemler   | 1 | 0 | 0 | 0   |
| Üçgenin Trigonometrik Bağınları  | 1 | 0 | 0 | 0   |
| Toplam-Fark Formülleri   | 1 | 0 | 0 | 0   |
| Çemberde Aç  | 1 | 0 | 0 | 0   |
| Doğrunun Analitik İncelenmesi  | 1 | 0 | 0 | 0   |
| Noktanın Analitik İncelenmesi  | 1 | 0 | 0 | 0   |
| Dairede Çevre ve Alan  | 1 | 0 | 0 | 0   |
| Çemberde Uzunluk   | 1 | 1 | 0 | 100 |
| Çemberin Analitik İncelenmesi  | 1 | 0 | 0 | 0   |
| Dönüşüm Geometrisi   | 1 | 0 | 0 | 0   |
| Prizmalar  | 1 | 1 | 0 | 100 |
| Koni   | 1 | 0 | 0 | 0   |
| Fen Bilimleri  | S | D | Y | B%  |
| Fizik  |   |   |   |     |
| Kütle merkezi ve ağırlık merkezi kavramlarını açıklar.   | 1 | 0 | 1 | 0   |
| Net kuvvet etkisindeki cismin hareketi ile ilgili hesaplamalar yapar.  | 1 | 0 | 1 | 0   |
| Yatay, düşey, eğimli zeminlerde araçların emniyetli dönüş şartları ile ilgili hesaplamalar yapar.  | 1 | 1 | 0 | 100 |
| Yay sarkacı ve basit sarkaçta periyodun bağlı olduğu değişkenleri belirler.  | 1 | 1 | 0 | 100 |
| Üzerinden akım geçen iletken düz bir telin çevresinde, halkanın merkezinde ve akım makarasının (bobin) merkez ekseninde oluşturduğu manyetik alanın yönünü ve büyüklüğünü analiz eder. | 1 | 1 | 0 | 100 |
| Yükü parçacıkların düzgün elektrik alanındaki davranışını açıklar.   | 1 | 0 | 1 | 0   |
| Düşen cisimlere etki eden hava direnci kuvvetinin bağlı olduğu değişkenleri analiz eder.   | 1 | 0 | 1 | 0   |
| Işığın tek yarıklı kırınımına etki eden değişkenleri açıklar.  | 1 | 1 | 0 | 100 |
| Yükü levhaların özelliklerinden faydalanarak ısıtıcının (kondansatör) işlevini açıklar.  | 1 | 0 | 1 | 0   |
| Atomun uyanılma yollarını açıklar.   | 1 | 1 | 0 | 100 |
| Compton olayında foton ve elektron etkileşimini açıklar.   | 1 | 1 | 0 | 100 |
| Açısal momentumun fiziksel bir nicelik olduğunu açıklar.   | 1 | 1 | 0 | 100 |
| Atom altı parçacıkların özelliklerini temel düzeye açıklar.  | 1 | 1 | 0 | 100 |
| Kimya  | S | D | Y | B%  |
| Atomun Kuantum Modeli  | 1 | 1 | 0 | 100 |
| İdeal Gaz Yasası   | 1 | 0 | 0 | 0   |
| Gazlarda Kinetik Teori   | 1 | 0 | 0 | 0   |
| Derişim Birimleri  | 2 | 2 | 0 | 100 |
| Tepkimelerde Isı Değişimi  | 1 | 1 | 0 | 100 |
| Tepkime Hızı Etkileyen Faktörler   | 1 | 1 | 0 | 100 |
| Kuvvetli Asit ve Baz Çözeltilerinde pH   | 1 | 1 | 0 | 0   |
| Zayıf Asit ve Baz Çözeltilerinde pH  | 1 | 0 | 1 | 0   |
| Kimyasal Denge   | 1 | 0 | 0 | 0   |
| Kimyasallardan Elektrik Üretimi  | 1 | 0 | 1 | 0   |
| Elektroliz ve Korozyon   | 1 | 1 | 0 | 100 |
| Hidrokarbonlar / Alkinler  | 1 | 0 | 1 | 0   |
| Hibritleşme-Molekül Geometrisi   | 1 | 0 | 1 | 0   |
| Karbonsilik Asitler  | 1 | 1 | 0 | 100 |
| Biyoloji   | S | D | Y | B%  |
| Göz  | 1 | 1 | 0 | 100 |
| İskelet Kaslarının Çalışması   | 1 | 1 | 0 | 100 |
| Kalbin Çalışması   | 1 | 0 | 1 | 0   |
| Üriner Sistemin Yapısı   | 1 | 1 | 0 | 100 |
| İnsanda Embriyonik Gelişim   | 1 | 0 | 1 | 0   |
| Simbiyotik İlişkiler   | 1 | 1 | 0 | 100 |
| Popülasyon Dinamiği  | 1 | 0 | 0 | 0   |
| Genetik Şifre ve Protein Sentezi   | 2 | 1 | 1 | 50  |
| Oksijenli Solunum  | 1 | 1 | 0 | 100 |
| Fotosentez Reaksiyonları   | 1 | 1 | 0 | 100 |
| Bitkilerin Yapısı  | 1 | 1 | 0 | 100 |
| Bitkilerde Hormonlar   | 1 | 0 | 1 | 0   |

| SINAV SONUÇ BELGESİ                                  |           |            |           |        |       |        |        |
|--|-----------|------------|-----------|--------|-------|--------|--------|
| DENİZLİ / MERKEZEFENDİ / GÜNGÖR ASLAN ANADOLU LİSESİ |           |            |           |        |       |        |        |
| Öğrenci  |           |            |           | Numara | Sınıf |        |        |
| SEMİH SAKAR  |           |            |           | 285    | 12A   |        |        |
| Puan Türü  | Puan      | Genel Ort. | Dereceler |        |       |        |        |
|  |           |            | Snf       | Kurum  | İlçe  | İl     | Genel  |
| SÖZ  | ▲ 199,023 | 188,530    | 1         | 26     | 521   | 845    | 37132  |
| Puanı Hesaplanan:                                    |           |            | 68        | 1016   | 1924  | 100632 |        |
| SAY  | ▲ 276,293 | 225,090    | 11        | 18     | 482   | 660    | 22558  |
| Puanı Hesaplanan:                                    |           |            | 68        | 1016   | 1924  | 100632 |        |
| EA   | ▲ 263,815 | 218,830    | 4         | 12     | 472   | 623    | 21259  |
| Puanı Hesaplanan:                                    |           |            | 68        | 1016   | 1924  | 100632 |        |
| Katılımlar:  |           |            | 15        | 68     | 1023  | 1941   | 101965 |

Öğrenci No ile eşleşen TYT bilgileriniz kullanılmıştır.

| Ders                 | Soru       | Doğru      | Yanlış    | Net          | Başarı %  | Sınıf Ort.     | Kurum Ort.     | Genel Ort.     |
|----------------------|------------|------------|-----------|--------------|-----------|----------------|----------------|----------------|
| <i>TYT Türkçe</i>    | 40         | 30         | 9         | 27,75        | 69        |                |                |                |
| <i>TYT Sosyal</i>    | 20         | 14         | 4         | 13,00        | 65        |                |                |                |
| <i>TYT Matematik</i> | 40         | 11         | 1         | 10,75        | 27        |                |                |                |
| <i>TYT Fen</i>       | 20         | 13         | 5         | 11,75        | 59        |                |                |                |
| Türkçe               | 6          | 3          | 2         | 2,50         | 42        | ▲ 0,20         | ▲ 1,73         | ▲ 1,82         |
| Edebiyat             | 18         | 2          | 1         | 1,75         | 10        | ▲ 0,25         | ▼ 3,02         | ▼ 2,45         |
| Tarih-1              | 10         | 3          | 0         | 3,00         | 30        | ▲ 0,20         | ▲ 2,19         | ▲ 1,69         |
| Coğrafya-1           | 6          | 2          | 2         | 1,50         | 25        | ▲ 0,10         | ▲ 0,87         | ▲ 0,88         |
| Edebiyat-Sosyal-1    | 40         | 10         | 5         | 8,75         | 22        | ▲ 0,75         | ▲ 7,81         | ▲ 6,84         |
| Matematik-2          | 31         | 11         | 3         | 10,25        | 33        | ▼ 12,63        | ▲ 7,15         | ▲ 6,65         |
| Matematik-2          | 9          | 5          | 0         | 5,00         | 56        | ▲ 3,88         | ▲ 1,62         | ▲ 1,73         |
| Matematik            | 40         | 16         | 3         | 15,25        | 38        | ▼ 16,52        | ▲ 8,77         | ▲ 8,38         |
| Fizik                | 14         | 5          | 5         | 3,75         | 27        | ▲ 3,62         | ▲ 1,82         | ▲ 1,90         |
| Kimya                | 13         | 3          | 7         | 1,25         | 10        | ▼ 4,17         | ▼ 1,56         | ▼ 1,73         |
| Biyoloji             | 13         | 6          | 3         | 5,25         | 40        | ▼ 6,65         | ▲ 2,89         | ▲ 2,52         |
| Fen Bilimleri        | 40         | 14         | 15        | 10,25        | 26        | ▼ 14,43        | ▲ 6,28         | ▲ 6,15         |
| <b>Toplam:</b>       | <b>286</b> | <b>108</b> | <b>42</b> | <b>97,50</b> | <b>34</b> | <b>▲ 95,15</b> | <b>▲ 77,37</b> | <b>▲ 74,32</b> |

|                   |  |   |     |       |      |     |            |
|-------------------|--|---|-----|-------|------|-----|------------|
| Soru No           | 1234567890123456789012345678901234567890 |   |     |       |      |     |            |
| Edebiyat-Sosyal-1 | DBbCc                                    | C   | CdC | D     | AA   | Ebc |            |
| Cevap Anahtarı    | B  | DBACEDAEBAAEACBCDEDEBCCBCBEDCABECAACCECD  |     |       |      |     |            |
| Matematik         | bDBB                                     | DA  | C   | EA    | dCB  | c   | E DA D CB  |
| Cevap Anahtarı    | B  | CDDBBDCDAECDDBEAEBCCBACBAEDECDDABCDBCCB   |     |       |      |     |            |
| Fen Bilimleri     | aB                                       | CcdCAa                                    | D   | cEBea | cbba | CdC | AEE Bd acD |
| Cevap Anahtarı    | B  | EBACAECADADACABEBCDAEADCAECEBAEAECEBEBBDD |     |       |      |     |            |

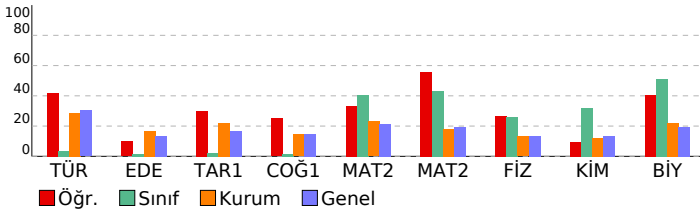

## BİLGİ SARMAL TG AYT 3

### DERSLERE GÖRE BAŞARI ANALİZİ

| Edebiyat-Sosyal-1   |   |   |   |     |
|---|---|---|---|-----|
| Türkçe  | S | D | Y | B%  |
| Metne Sözcük Yerleştirme  | 1 | 0 | 1 | 0   |
| Parçadaki Cümlelerin İçerik ve Özellikleri  | 1 | 1 | 0 | 100 |
| CÜMLENİN ANLAMI VE YORUMU   | 1 | 1 | 0 | 100 |
| Paragrafın Yorulması  | 2 | 1 | 0 | 50  |
| Paragrafı İkiye Ayırma  | 1 | 0 | 0 | 0   |
| Geçiş Dönemi Türk Edebiyatı   | 0 | 1 | 0 | 0   |
| Şiir (Nazım) / Şiirde Ahenk Öğeleri   | 0 | 0 | 0 | 0   |
| Nazım Biçimleri   | 0 | 0 | 0 | 0   |
| Edebiyat  |   |   |   |     |
| Geçiş Dönemi Türk Edebiyatı   | S | D | Y | B%  |
| Geçiş Dönemi Türk Edebiyatı   | 1 | 0 | 0 | 0   |
| Şiir (Nazım) / Şiirde Ahenk Öğeleri   | 2 | 0 | 0 | 0   |
| Nazım Biçimleri   | 3 | 0 | 0 | 0   |
| Konularına Göre Şiir Türleri  | 1 | 0 | 0 | 0   |
| Aşık Edebiyatı Saz Şairleri   | 1 | 0 | 0 | 0   |
| Divan Edebiyatı Sanatçıları   | 1 | 0 | 0 | 0   |
| Divan Şiirinin Temsilcileri   | 3 | 0 | 0 | 0   |
| Divan Edebiyatında Şiir   | 5 | 0 | 0 | 0   |
| Tanzimat Dönemi Sanatçıları   | 3 | 1 | 0 | 33  |
| Servetifunun Dönemi Sanatçıları   | 1 | 1 | 0 | 100 |
| Tanzimat Dönemi Türk Romanı   | 1 | 1 | 0 | 100 |
| Servetifunun Edebiyatında Türk Romanı   | 1 | 1 | 0 | 100 |
| Millî Edebiyat Dönemi'nde Şiir ve Şairler   | 1 | 0 | 0 | 0   |
| Cumhuriyet Dönemi'nde Şiir / Saf Şiir Anlayışını Sürdürenler  | 1 | 0 | 0 | 0   |
| Cumhuriyet Dönemi'nde Roman / Modernizmi Esas Alanlar   | 1 | 0 | 0 | 0   |
| Cumhuriyet Dönemi'nde Şiir / Millî Edebiyat Anlayışını Yanıstanlar  | 1 | 0 | 0 | 0   |
| Fecriatî Edebiyatı Sanatçıları  | 1 | 0 | 0 | 0   |
| Garip Dışında Yeniliği Sürdüren Şiir - Mavi ve Hisar Hareketleri  | 1 | 0 | 0 | 0   |
| Toplumcu Gerçekçi Hikâye  | 1 | 0 | 0 | 0   |
| Edebi Akımlar   | 1 | 0 | 0 | 0   |
| Paragrafı İkiye Ayırma  | 1 | 0 | 0 | 0   |
| Paragrafın Yorulması  | 0 | 1 | 0 | 0   |
| Tarih-1   |   |   |   |     |
| Kanitardan Yola Çıkarak Yazının İcadından Önceki Dönemlerde Yaşayan İnsanların Hayatı Hakkında Çıkarımlarda Buldu Kavimler Göçü'nün Sebep ve Sonuçlarını Siyasal ve Sosyal Açılardan Analiz Eder. | S | D | Y | B%  |
| Kanitardan Yola Çıkarak Yazının İcadından Önceki Dönemlerde Yaşayan İnsanların Hayatı Hakkında Çıkarımlarda Buldu Kavimler Göçü'nün Sebep ve Sonuçlarını Siyasal ve Sosyal Açılardan Analiz Eder. | 1 | 1 | 0 | 100 |
| Emeviler İle Birlikte İslam Devleti'nin Yapısında Meydana Gelen Değişimi Analiz Eder.   | 1 | 1 | 0 | 100 |
| Türklerin Abbasi Devleti'ndeki Askerî ve Siyasal Gelişmelerde Oynadıkları Roller Açıklar.   | 1 | 0 | 0 | 0   |
| Kanunî Dönem'nden İtibaren Osmanlı Devleti'nin Eriştigi Olgunluğu Siyasal Sınırlar ve Devlet Teşkilatı Açısından Açıklı   | 1 | 0 | 0 | 0   |
| Osmanlı Devleti'nin Siyasal Varlığına Yönelik İç ve Dış Tehditleri Analiz Eder.   | 1 | 1 | 0 | 100 |
| I. Dünya Savaşı Sürecinde Osmanlı Devleti'nin Durumunu Siyasal, Askerî ve Sosyal Açılardan Analiz Eder.   | 1 | 0 | 0 | 0   |
| Kuvayimiliye Hareketinin Oluşumundan Büyük Millet Meclisinin Açılışına Kadar Olan Süreçte Meydana Gelen Gelişme   | 1 | 0 | 0 | 0   |
| Düzenli Ordunun Kurulmasından Mudanya Ateşkes Antlaşması'na Kadar Meydana Gelen Gelişmeleri Türkiye'nin Bağ   | 1 | 0 | 0 | 0   |
| Millî Mücadele Sonucunda Kazanılan Diplomatik Başarıları Ülkemizin Bağımsızlığı Açısından Değerlendirir.  | 1 | 0 | 0 | 0   |
| Coğrafya-1  |   |   |   |     |
| Değerleştilik   | S | D | Y | B%  |
| Değerleştilik   | 1 | 0 | 1 | 0   |
| Ülkelerin Nüfus Politikaları  | 1 | 0 | 1 | 0   |
| Türkiye'de Tanım  | 1 | 1 | 0 | 100 |
| Türkiye'nin Bölgesel Kalkınma Projeleri   | 1 | 0 | 0 | 0   |
| Uluslararası Örgütler   | 1 | 0 | 0 | 0   |
| Küresel Çevre Sorunları   | 1 | 1 | 0 | 100 |
| Matematik   |   |   |   |     |
| Matematik-2   | S | D | Y | B%  |
| Matematik-2   | 1 | 1 | 0 | 100 |
| Üslü İfadeler   | 1 | 1 | 0 | 100 |
| Dört İşlem Yeteneği   | 1 | 1 | 0 | 100 |
| EBOB-EKOK   | 1 | 0 | 0 | 0   |
| Faktöriyel Kavramı  | 1 | 0 | 1 | 0   |
| Eğitsizlikler   | 1 | 0 | 0 | 0   |
| Fonksiyon Kavramı   | 1 | 0 | 0 | 0   |
| Fonksiyonlarda Bileşke İşlemi   | 1 | 1 | 0 | 100 |
| Önemeler ve Bileşik Önemeler  | 1 | 0 | 0 | 0   |
| Polinom Kavramı ve Polinomlarda İşlemler  | 1 | 0 | 0 | 0   |
| Köklerin Çarpımlara Ayırma Yöntemiyle ve Diskriminant Yöntemiyle Bulunuşu ve Köklerin İncelenmesi   | 1 | 1 | 0 | 100 |
| Geometrik Dizi  | 1 | 1 | 0 | 100 |
| Kartezyen Çarpım  | 1 | 0 | 0 | 0   |
| Pascal Üçgeni ve Binom Açılımı  | 1 | 1 | 0 | 100 |
| Kombinasyon   | 1 | 0 | 0 | 0   |
| Basit Olayların Olasılıkları  | 1 | 0 | 0 | 0   |
| Logaritma Fonksiyonunun Özellikleri   | 2 | 1 | 0 | 50  |
| 0/0 Belirsizliği  | 1 | 1 | 0 | 100 |
| Süreklilik  | 1 | 0 | 0 | 0   |
| Artanlık-Azalanlık-Ekstremum Noktalar   | 2 | 0 | 1 | 0   |
| Türev Kuralları   | 1 | 1 | 0 | 100 |
| Türevin Fiziksel Anlamı ve Türevin Geometrik Yorumu   | 1 | 1 | 0 | 100 |
| Belirli İntegral  | 1 | 0 | 1 | 0   |
| İntegral ile Alan Hesabı  | 2 | 0 | 0 | 0   |
| Riemann Toplamı   | 1 | 0 | 0 | 0   |
| Yarım Açık Formülleri   | 1 | 1 | 0 | 100 |
| Trigonometrik Denklemler  | 1 | 0 | 0 | 0   |
| Üçgende Trigonometrik Bağlantılar   | 1 | 0 | 0 | 0   |
| Toplam-Fark Formülleri  | 1 | 0 | 0 | 0   |
| Çemberde Açık   | 1 | 1 | 0 | 100 |
| Doğrunun Analitik İncelenmesi   | 1 | 1 | 0 | 100 |
| Noktanın Analitik İncelenmesi   | 1 | 1 | 0 | 100 |
| Dairede Çevre ve Alan   | 1 | 1 | 0 | 100 |
| Çemberde Uzunluk  | 1 | 0 | 0 | 0   |
| Çemberin Analitik İncelenmesi   | 1 | 0 | 0 | 0   |
| Dönüşüm Geometrisi  | 1 | 0 | 0 | 0   |
| Prizmalar   | 1 | 1 | 0 | 100 |
| Koni  | 1 | 0 | 0 | 0   |
| Fen Bilimleri   |   |   |   |     |
| Fizik   | S | D | Y | B%  |
| Kütle merkezi ve ağırlık merkezi kavramlarını açıklar.  | 1 | 0 | 0 | 0   |
| Net kuvvet etkisindeki cismin hareketi ile ilgili hesaplamalar yapar.   | 1 | 0 | 1 | 0   |
| Yatay, düşey, eğimli zeminlerde araçların emniyetli dönüş şartları ile ilgili hesaplamalar yapar.   | 1 | 0 | 1 | 0   |
| Yay sarkacı ve basit sarkaçta periyodun bağlı olduğu değişkenleri belirler.   | 1 | 1 | 0 | 100 |
| Üzerinden akım geçen iletken düz bir telin çevresinde, halkanın merkezinde ve akım makarasının (bobin) merkez e   | 1 | 0 | 0 | 0   |
| Çizgisel momentumun korunumunu analiz eder.   | 1 | 1 | 0 | 100 |
| Yükü parçacıkların düzgün elektrik alandaki davranışını açıklar.  | 1 | 1 | 0 | 100 |
| Düşen cisimlere etki eden hava direnci kuvvetinin bağlı olduğu değişkenleri analiz eder.  | 1 | 0 | 1 | 0   |
| Işığın tek yarıklı kırınımına etki eden değişkenleri açıklar.   | 1 | 1 | 0 | 100 |
| Yükü levhaların özelliklerinden faydalanarak ısıtıcının (kondansatör) işlevini açıklar.   | 1 | 1 | 0 | 100 |
| Atomun uyanılma yollarını açıklar.  | 1 | 1 | 0 | 100 |
| Compton olayında foton ve elektron etkileşimini açıklar.  | 1 | 0 | 0 | 0   |
| Açısız momentumun fiziksel bir nicelik olduğunu açıklar.  | 1 | 1 | 0 | 100 |
| Atom altı parçacıkların özelliklerini temel düzeyde açıklar.  | 1 | 0 | 0 | 0   |

| <b>SINAV SONUÇ BELGESİ</b>                           | <b>BİLGİ SARMAL TG AYT 3</b>        |
|--|-------------------------------------|
| DENİZLİ / MERKEZEFENDİ / GÜNGÖR ASLAN ANADOLU LİSESİ | <b>DERSLERE GÖRE BAŞARI ANALİZİ</b> |

| Öğrenci             |           |            | Numara    | Sınıf |      |        |        |
|---------------------|-----------|------------|-----------|-------|------|--------|--------|
| SENA FATMA YILDIRIM |           |            | 315       | 12A   |      |        |        |
| Puan Türü           | Puan      | Genel Ort. | Dereceler |       |      |        |        |
|                     |           |            | Snf       | Kurum | İlçe | İl     | Genel  |
| SÖZ                 | ▼ 176,860 | 188,530    | 6         | 37    | 746  | 1228   | 57146  |
| Puanı Hesaplanan:   |           |            | 68        | 1016  | 1924 | 100632 |        |
| SAY                 | ▲ 286,950 | 225,090    | 8         | 13    | 456  | 624    | 20309  |
| Puanı Hesaplanan:   |           |            | 68        | 1016  | 1924 | 100632 |        |
| EA                  | ▲ 229,050 | 218,830    | 10        | 36    | 658  | 915    | 39343  |
| Puanı Hesaplanan:   |           |            | 68        | 1016  | 1924 | 100632 |        |
| Katılımlar:         |           |            | 15        | 68    | 1023 | 1941   | 101965 |

T.C.No ile eşleşen TYT bilgileriniz kullanılmıştır.

| Ders                 | Soru                                      | Doğru      | Yanlış    | Net          | Başarı %  | Sınıf Ort.    | Kurum Ort.    | Genel Ort.    |
|----------------------|---|------------|-----------|--------------|-----------|---------------|---------------|---------------|
| <i>TYT Türkçe</i>    | 40  | 31         | 6         | 29,50        | 74        |               |               |               |
| <i>TYT Sosyal</i>    | 20  | 13         | 5         | 11,75        | 59        |               |               |               |
| <i>TYT Matematik</i> | 40  | 15         | 4         | 14,00        | 35        |               |               |               |
| <i>TYT Fen</i>       | 20  | 13         | 4         | 12,00        | 60        |               |               |               |
| Matematik-2          | 31  | 11         | 3         | 10,25        | 33        | ▼12,63        | ▲7,15         | ▲6,65         |
| Matematik-2          | 9   | 1          | 1         | 0,75         | 8         | ▼3,88         | ▼1,62         | ▼1,73         |
| Matematik            | 40  | 12         | 4         | 11,00        | 28        | ▼16,52        | ▲8,77         | ▲8,38         |
| Fizik                | 14  | 4          | 5         | 2,75         | 20        | ▼3,62         | ▲1,82         | ▲1,90         |
| Kimya                | 13  | 6          | 2         | 5,50         | 42        | ▲4,17         | ▲1,56         | ▲1,73         |
| Biyoloji             | 13  | 8          | 1         | 7,75         | 60        | ▲6,65         | ▲2,89         | ▲2,52         |
| Fen Bilimleri        | 40  | 18         | 8         | 16,00        | 40        | ▲14,43        | ▲6,28         | ▲6,15         |
| <b>Toplam:</b>       | <b>286</b>                                | <b>102</b> | <b>31</b> | <b>94,25</b> | <b>33</b> | <b>▼95,15</b> | <b>▲77,37</b> | <b>▲74,32</b> |
| Soru No              | 1234567890123456789012345678901234567890  |            |           |              |           |               |               |               |
| Matematik            | DDB Db C EAE C dA d D d C                 |            |           |              |           |               |               |               |
| Cevap Anahtarı       | B CDDBBDCDAECCDBEAEBCBCACBAEDECDDABCDCCB  |            |           |              |           |               |               |               |
| Fen Bilimleri        | aB C aCdD e c CDcc D ACEC AEE BBb D       |            |           |              |           |               |               |               |
| Cevap Anahtarı       | B EBACAECADADCAEBECDADEADCAECEBAECCBBEBBD |            |           |              |           |               |               |               |

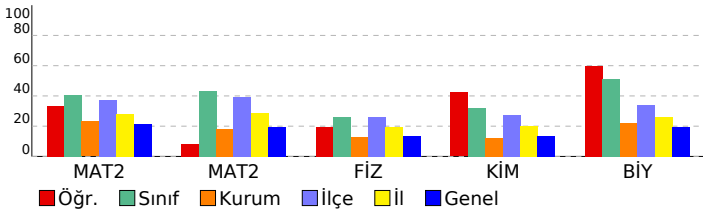

| Matematik   | S        | D        | Y        | B%        |
|---|----------|----------|----------|-----------|
| Matematik-2   | 1        | 1        | 0        | 100       |
| Üslü İfadeler   | 1        | 1        | 0        | 100       |
| Dört İşlem Yeteneği   | 1        | 1        | 0        | 100       |
| EBOB-EKOK   | 1        | 0        | 0        | 0         |
| Faktöriyel Kavramı  | 1        | 1        | 0        | 100       |
| Eğitsizlikler   | 1        | 0        | 0        | 0         |
| Fonksiyon Kavramı   | 1        | 1        | 0        | 100       |
| Fonksiyonlarda Bileşik İşlem  | 1        | 1        | 0        | 0         |
| Önemeler ve Bileşik Önemeler  | 1        | 0        | 0        | 0         |
| Polinom Kavramı ve Polinomlarda İşlemler  | 1        | 0        | 0        | 0         |
| Köklerin Çarpanlara Ayırma Yöntemiyle ve Diskriminant Yöntemiyle Bulunuşu ve Köklerin İncelenmesi               | 1        | 1        | 0        | 100       |
| Geometrik Dizi  | 1        | 0        | 1        | 0         |
| Kartezyen Çarpım  | 1        | 0        | 0        | 0         |
| Pascal Üçgeni ve Binom Açılımı  | 1        | 1        | 0        | 100       |
| Kombinasyon   | 1        | 0        | 0        | 0         |
| Basit Olayların Olasılıkları  | 1        | 0        | 0        | 0         |
| Logaritma Fonksiyonunun Özellikleri   | 2        | 1        | 0        | 50        |
| 0/0 Belirsizliği  | 1        | 1        | 0        | 100       |
| Süreklilik  | 1        | 1        | 0        | 100       |
| Artanlık-Azalanlık-Ekstremum Noktalar   | 2        | 0        | 1        | 0         |
| Türev Kuralları   | 1        | 1        | 0        | 100       |
| Türevin Fiziksel Anlamı ve Türevin Geometrik Yorumu   | 1        | 0        | 0        | 0         |
| Belirli İntegral  | 1        | 1        | 0        | 100       |
| İntegral ile Alan Hesabı  | 2        | 0        | 0        | 0         |
| Riemann Toplamı   | 1        | 0        | 0        | 0         |
| Yarı Aç Formülleri  | 1        | 0        | 1        | 0         |
| Trigonometrik Denklemler  | 1        | 0        | 0        | 0         |
| Üçgenin Trigonometrik Bağınlar  | 1        | 0        | 0        | 0         |
| Toplam-Fark Formülleri  | 1        | 0        | 0        | 0         |
| Çemberde Aç   | 1        | 1        | 0        | 100       |
| Doğrunun Analitik İncelenmesi   | 1        | 0        | 0        | 0         |
| Noktanın Analitik İncelenmesi   | 1        | 0        | 0        | 0         |
| Dairede Çevre ve Alan   | 1        | 0        | 1        | 0         |
| Çemberde Uzunluk  | 1        | 0        | 0        | 0         |
| Çemberin Analitik İncelenmesi   | 1        | 0        | 0        | 0         |
| Dönüşüm Geometrisi  | 1        | 0        | 0        | 0         |
| Prizmalar   | 1        | 0        | 0        | 0         |
| Koni  | 1        | 0        | 0        | 0         |
| <b>Fen Bilimleri</b>  | <b>S</b> | <b>D</b> | <b>Y</b> | <b>B%</b> |
| <b>Fizik</b>  | 1        | 0        | 1        | 0         |
| Kütle merkezi ve ağırlık merkezi kavramlarını açıklar.  | 1        | 0        | 1        | 0         |
| Net kuvvet etkisindeki cismin hareketi ile ilgili hesaplamalar yapar.   | 1        | 0        | 0        | 0         |
| Yatay, düşey, eğimli zeminlerde araçların emniyetli dönüş şartları ile ilgili hesaplamalar yapar.               | 1        | 0        | 1        | 0         |
| Yay sarkacı ve basit sarkaçta periyodun bağlı olduğu değişkenleri belirler.                                     | 1        | 1        | 0        | 100       |
| Üzerinden akım geçen iletken düz bir telin çevresinde, halkanın merkezinde ve akım makarasının (bobin) merkez e | 1        | 0        | 0        | 0         |
| Çizgisel momentumun korunumunu analiz eder.   | 1        | 1        | 0        | 100       |
| Yükü parçacıkların düzgün elektrik alanındaki davranışını açıklar.  | 1        | 0        | 0        | 0         |
| Düşen cisimlere etki eden hava direnci kuvvetinin bağlı olduğu değişkenleri analiz eder.                        | 1        | 0        | 1        | 0         |
| Işığın tek yarıktaki kırınımına etki eden değişkenleri açıklar.   | 1        | 1        | 0        | 100       |
| Yükü levhaların özelliklerinden faydalanarak ısıtıcının (kondansatör) işlevini açıklar.                         | 1        | 0        | 1        | 0         |
| Atomun uyanılma yollarını açıklar.  | 1        | 1        | 0        | 100       |
| Compton olayında foton ve elektron etkileşimini açıklar.  | 1        | 0        | 0        | 0         |
| Açısal momentumun fiziksel bir nicelik olduğunu açıklar.  | 1        | 0        | 1        | 0         |
| Atom altı parçacıkların özelliklerini temel düzeye açıklar.   | 1        | 0        | 0        | 0         |
| <b>Kimya</b>  | <b>S</b> | <b>D</b> | <b>Y</b> | <b>B%</b> |
| Atomun Kuantum Modeli   | 1        | 1        | 0        | 100       |
| İdeal Gaz Yasası  | 1        | 1        | 0        | 100       |
| Gazlarda Kinetik Teori  | 1        | 1        | 0        | 100       |
| Derişim Birimleri   | 2        | 0        | 0        | 0         |
| Tepkimelerde Isı Değişimi   | 1        | 1        | 0        | 100       |
| Tepkime Hızını Etkileyen Faktörler  | 1        | 1        | 0        | 100       |
| Kuvvetli Asit ve Baz Çözeltilerinde pH  | 1        | 0        | 1        | 0         |
| Zayıf Asit ve Baz Çözeltilerinde pH   | 1        | 0        | 1        | 0         |
| Kimyasal Denge  | 1        | 0        | 1        | 0         |
| Kimyasallardan Elektrik Üretimi   | 1        | 0        | 0        | 0         |
| Elektroliz ve Korozyon  | 1        | 0        | 0        | 0         |
| Hidrokarbonlar / Alkinler   | 1        | 1        | 0        | 100       |
| Hibritleşme-Molekül Geometrisi  | 1        | 0        | 0        | 0         |
| Karbonsilik Asitler   | 1        | 1        | 0        | 100       |
| <b>Biyoloji</b>   | <b>S</b> | <b>D</b> | <b>Y</b> | <b>B%</b> |
| Göz   | 1        | 0        | 0        | 0         |
| İskelet Kaslarının Çalışması  | 1        | 1        | 0        | 100       |
| Kalbin Çalışması  | 1        | 1        | 0        | 100       |
| Üriner Sistemin Yapısı  | 1        | 0        | 0        | 0         |
| İnsanda Embriyonik Gelişim  | 1        | 0        | 0        | 0         |
| Simbiyotik İlişkiler  | 1        | 1        | 0        | 100       |
| Popülasyon Dinamiği   | 1        | 1        | 0        | 100       |
| Genetik Şifre ve Protein Sentezi  | 2        | 1        | 0        | 50        |
| Oksijenli Solunum   | 1        | 1        | 0        | 100       |
| Fotosentez Reaksiyonları  | 1        | 1        | 0        | 100       |
| Bitkilerin Yapısı   | 1        | 0        | 1        | 0         |
| Bitkilerde Hormonlar  | 1        | 1        | 0        | 100       |



| <b>SINAV SONUÇ BELGESİ</b>                           | <b>BİLGİ SARMAL TG AYT 3</b>        |
|--|-------------------------------------|
| DENİZLİ / MERKEZEFENDİ / GÜNGÖR ASLAN ANADOLU LİSESİ | <b>DERSLERE GÖRE BAŞARI ANALİZİ</b> |

| Öğrenci     |                   |            | Numara    | Sınıf |      |        |        |
|-------------|-------------------|------------|-----------|-------|------|--------|--------|
| SİNEM POLAT |                   |            | 203       | 12A   |      |        |        |
| Puan Türü   | Puan              | Genel Ort. | Dereceler |       |      |        |        |
|             |                   |            | Snf       | Kurum | İlçe | İl     | Genel  |
| SÖZ         | ▼ 166,153         | 188,530    | 12        | 43    | 813  | 1371   | 67217  |
|             | Puanı Hesaplanan: |            | 68        | 1016  | 1924 | 100632 |        |
| SAY         | ▲ 264,648         | 225,090    | 12        | 20    | 523  | 711    | 25346  |
|             | Puanı Hesaplanan: |            | 68        | 1016  | 1924 | 100632 |        |
| EA          | ▼ 211,023         | 218,830    | 15        | 44    | 750  | 1088   | 51883  |
|             | Puanı Hesaplanan: |            | 68        | 1016  | 1924 | 100632 |        |
| Katılımlar: |                   |            | 15        | 68    | 1023 | 1941   | 101965 |

Öğrenci No ile eşleşen TYT bilgileriniz kullanılmıştır.

| Ders                 | Soru       | Doğru     | Yanlış    | Net          | Başarı %  | Sınıf Ort.    | Kurum Ort.    | Genel Ort.    |
|----------------------|------------|-----------|-----------|--------------|-----------|---------------|---------------|---------------|
| <i>TYT Türkçe</i>    | 40         | 28        | 11        | 25,25        | 63        |               |               |               |
| <i>TYT Sosyal</i>    | 20         | 12        | 7         | 10,25        | 51        |               |               |               |
| <i>TYT Matematik</i> | 40         | 13        | 8         | 11,00        | 28        |               |               |               |
| <i>TYT Fen</i>       | 20         | 13        | 6         | 11,50        | 58        |               |               |               |
| Matematik-2          | 31         | 10        | 12        | 7,00         | 23        | ▼12,63        | ▼7,15         | ▲6,65         |
| Matematik-2          | 9          | 2         | 2         | 1,50         | 17        | ▼3,88         | ▼1,62         | ▼1,73         |
| Matematik            | 40         | 12        | 14        | 8,50         | 21        | ▼16,52        | ▼8,77         | ▲8,38         |
| Fizik                | 14         | 4         | 8         | 2,00         | 14        | ▼3,62         | ▲1,82         | ▲1,90         |
| Kimya                | 13         | 5         | 3         | 4,25         | 33        | ▲4,17         | ▲1,56         | ▲1,73         |
| Biyoloji             | 13         | 9         | 3         | 8,25         | 63        | ▲6,65         | ▲2,89         | ▲2,52         |
| Fen Bilimleri        | 40         | 18        | 14        | 14,50        | 36        | ▲14,43        | ▲6,28         | ▲6,15         |
| <b>Toplam:</b>       | <b>286</b> | <b>96</b> | <b>60</b> | <b>81,00</b> | <b>28</b> | <b>▼95,15</b> | <b>▲77,37</b> | <b>▲74,32</b> |

|                |   |
|----------------|---|
| Soru No        | 1234567890123456789012345678901234567890  |
| Matematik      | bcBcD Db daDBEdEaeBeA d a DedB D          |
| Cevap Anahtarı | B CDDBBDCDAECDDBEAEBCBCACBAEDECDDABCDDCCB |
| Fen Bilimleri  | bBbedbaAD eC e aCb DEA CdCEaAbEebBBEB D   |
| Cevap Anahtarı | B EBACAECADADCAEBECDADEADCAECEBAECCBBEBBD |

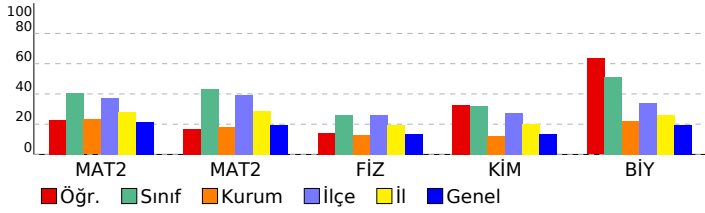

| Matematik   | S | D | Y | B%  |
|---|---|---|---|-----|
| Matematik-2   |   |   |   |     |
| Üslü İfadeler   | 1 | 0 | 1 | 0   |
| Dört İşlem Yeteneği   | 1 | 1 | 0 | 100 |
| EBOB-EKOK   | 1 | 0 | 0 | 0   |
| Faktöriyel Kavramı  | 1 | 0 | 1 | 0   |
| Eğitsizlikler   | 1 | 0 | 0 | 0   |
| Fonksiyon Kavramı   | 1 | 1 | 0 | 100 |
| Fonksiyonlarda Bileşik İşlem  | 1 | 0 | 1 | 0   |
| Önemeler ve Bileşik Önemeler  | 1 | 1 | 0 | 100 |
| Polinom Kavramı ve Polinomlarda İşlemler  | 1 | 0 | 0 | 0   |
| Köklerin Çarpanlara Ayırma Yöntemiyle ve Diskriminant Yöntemiyle Bulunuşu ve Köklerin İncelenmesi   | 1 | 1 | 0 | 100 |
| Geometrik Dizi  | 1 | 0 | 1 | 0   |
| Kartezyen Çarpım  | 1 | 0 | 0 | 0   |
| Pascal Üçgeni ve Binom Açılımı  | 1 | 0 | 1 | 0   |
| Kombinasyon   | 1 | 0 | 1 | 0   |
| Basit Olayların Olasılıkları  | 1 | 1 | 0 | 100 |
| Logaritma Fonksiyonunun Özellikleri   | 2 | 2 | 0 | 100 |
| 0/0 Belirsizliği  | 1 | 0 | 1 | 0   |
| Süreklilik  | 1 | 1 | 0 | 100 |
| Artanlık-Azalanlık-Ekstremum Noktalar   | 2 | 0 | 2 | 0   |
| Türev Kuralları   | 1 | 0 | 1 | 0   |
| Türevin Fiziksel Anlamı ve Türevin Geometrik Yorumu   | 1 | 1 | 0 | 100 |
| Belirli İntegral  | 1 | 1 | 0 | 100 |
| İntegral ile Alan Hesabı  | 2 | 0 | 0 | 0   |
| Riemann Toplamı   | 1 | 0 | 0 | 0   |
| Yarım Açılış Formülleri   | 1 | 0 | 1 | 0   |
| Trigonometrik Denklemler  | 1 | 0 | 0 | 0   |
| Üçgenin Trigonometrik Bağınları   | 1 | 0 | 1 | 0   |
| Toplam-Fark Formülleri  | 1 | 0 | 0 | 0   |
| Çemberde Açılış   | 1 | 0 | 0 | 0   |
| Doğrunun Analitik İncelenmesi   | 1 | 0 | 0 | 0   |
| Noktanın Analitik İncelenmesi   | 1 | 0 | 1 | 0   |
| Dairede Çevre ve Alan   | 1 | 0 | 1 | 0   |
| Çemberde Uzunluk  | 1 | 1 | 0 | 100 |
| Çemberin Analitik İncelenmesi   | 1 | 0 | 0 | 0   |
| Dönüşüm Geometrisi  | 1 | 0 | 0 | 0   |
| Prizmalar   | 1 | 1 | 0 | 100 |
| Koni  | 1 | 0 | 0 | 0   |
| Fen Bilimleri   |   |   |   |     |
| Fizik   |   |   |   |     |
| Kütle merkezi ve ağırlık merkezi kavramlarını açıklar.  | 1 | 0 | 0 | 0   |
| Net kuvvet etkisindeki cismin hareketi ile ilgili hesaplamalar yapar.   | 1 | 0 | 1 | 0   |
| Yatay, düşey, eğimli zeminlerde araçların emniyetli dönüş şartları ile ilgili hesaplamalar yapar.   | 1 | 0 | 1 | 0   |
| Yay sarkacı ve basit sarkaçta periyodun bağlı olduğu değişkenleri belirler.   | 1 | 1 | 0 | 100 |
| Üzerinden akım geçen iletken düz bir telin çevresinde, halkanın merkezinde ve akım makarasının (bobin) merkez ekseninde oluşan manyetik alanın yönünü ve büyüklüğünü analiz eder. | 1 | 0 | 1 | 0   |
| Yükü parçacıkların düzgün elektrik alanındaki davranışını açıklar.  | 1 | 0 | 1 | 0   |
| Düzen cisimlere etki eden hava direnci kuvvetinin bağlı olduğu değişkenleri analiz eder.  | 1 | 0 | 1 | 0   |
| Işığın tek yarıktaki kırınımına etki eden değişkenleri açıklar.   | 1 | 0 | 1 | 0   |
| Yükü levhaların özelliklerinden faydalanarak ısıtıcının (kondansatör) işlevini açıklar.   | 1 | 1 | 0 | 100 |
| Atomun uyanılma yollarını açıklar.  | 1 | 1 | 0 | 100 |
| Compton olayında foton ve elektron etkileşimini açıklar.  | 1 | 0 | 0 | 0   |
| Açısal momentumun fiziksel bir nicelik olduğunu açıklar.  | 1 | 0 | 1 | 0   |
| Atom altı parçacıkların özelliklerini temel düzeye açıklar.   | 1 | 1 | 0 | 100 |
| Kimya   |   |   |   |     |
| Atomun Kuantum Modeli   | 1 | 1 | 0 | 100 |
| İdeal Gaz Yasası  | 1 | 0 | 1 | 0   |
| Gazlarda Kinetik Teori  | 1 | 0 | 1 | 0   |
| Derişim Birimleri   | 2 | 0 | 1 | 0   |
| Tepkimelerde Isı Değişimi   | 1 | 1 | 0 | 100 |
| Tepkime Hızını Etkileyen Faktörler  | 1 | 0 | 1 | 0   |
| Kuvvetli Asit ve Baz Çözeltilerinde pH  | 1 | 0 | 0 | 0   |
| Zayıf Asit ve Baz Çözeltilerinde pH   | 1 | 0 | 0 | 0   |
| Kimyasal Denge  | 1 | 1 | 0 | 100 |
| Kimyasallardan Elektrik Üretimi   | 1 | 1 | 0 | 100 |
| Elektroliz ve Korozyon  | 1 | 1 | 0 | 100 |
| Hidrokarbonlar / Alkinler   | 1 | 1 | 0 | 0   |
| Hibritleşme-Molekül Geometrisi  | 1 | 0 | 0 | 0   |
| Karbonsilik Asitler   | 1 | 0 | 0 | 0   |
| Biyoloji  |   |   |   |     |
| Göz   | 1 | 0 | 0 | 0   |
| İskelet Kaslarının Çalışması  | 1 | 1 | 0 | 100 |
| Kalbin Çalışması  | 1 | 1 | 0 | 100 |
| Üriner Sistemin Yapısı  | 1 | 1 | 0 | 100 |
| İnsanda Embriyonik Gelişim  | 1 | 0 | 1 | 0   |
| Simbiyotik İlişkiler  | 1 | 1 | 0 | 100 |
| Popülasyon Dinamiği   | 1 | 0 | 1 | 0   |
| Genetik Şifre ve Protein Sentezi  | 2 | 1 | 1 | 50  |
| Oksijenli Solunum   | 1 | 1 | 0 | 100 |
| Fotosentez Reaksiyonları  | 1 | 1 | 0 | 100 |
| Bitkilerin Yapısı   | 1 | 1 | 0 | 100 |
| Bitkilerde Hormonlar  | 1 | 1 | 0 | 100 |



| <b>SINAV SONUÇ BELGESİ</b>                           | <b>BİLGİ SARMAL TG AYT 3</b>        |
|--|-------------------------------------|
| DENİZLİ / MERKEZEFENDİ / GÜNGÖR ASLAN ANADOLU LİSESİ | <b>DERSLERE GÖRE BAŞARI ANALİZİ</b> |

| Öğrenci           |           |            | Numara    | Sınıf |      |        |        |
|-------------------|-----------|------------|-----------|-------|------|--------|--------|
| SÜEDA ACIL        |           |            | 868       | 12A   |      |        |        |
| Puan Türü         | Puan      | Genel Ort. | Dereceler |       |      |        |        |
|                   |           |            | Snf       | Kurum | İlçe | İl     | Genel  |
| SÖZ               | ▼ 180,633 | 188,530    | 3         | 33    | 715  | 1167   | 53643  |
| Puanı Hesaplanan: |           |            | 68        | 1016  | 1924 | 100632 |        |
| SAY               | ▲ 327,445 | 225,090    | 2         | 4     | 343  | 468    | 13063  |
| Puanı Hesaplanan: |           |            | 68        | 1016  | 1924 | 100632 |        |
| EA                | ▲ 258,658 | 218,830    | 6         | 15    | 505  | 667    | 23483  |
| Puanı Hesaplanan: |           |            | 68        | 1016  | 1924 | 100632 |        |
| Katılımlar:       |           |            | 15        | 68    | 1023 | 1941   | 101965 |

Öğrenci No ile eşleşen TYT bilgileriniz kullanılmıştır.

| Ders                 | Soru       | Doğru      | Yanlış    | Net           | Başarı %  | Sınıf Ort.    | Kurum Ort.    | Genel Ort.    |
|----------------------|------------|------------|-----------|---------------|-----------|---------------|---------------|---------------|
| <i>TYT Türkçe</i>    | 40         | 27         | 6         | 25,50         | 64        |               |               |               |
| <i>TYT Sosyal</i>    | 20         | 11         | 1         | 10,75         | 54        |               |               |               |
| <i>TYT Matematik</i> | 40         | 19         | 1         | 18,75         | 47        |               |               |               |
| <i>TYT Fen</i>       | 20         | 16         | 3         | 15,25         | 76        |               |               |               |
| Matematik-2          | 31         | 18         | 6         | 16,50         | 53        | ▲12,63        | ▲7,15         | ▲6,65         |
| Matematik-2          | 9          | 4          | 1         | 3,75          | 42        | ▼3,88         | ▲1,62         | ▲1,73         |
| Matematik            | 40         | 22         | 7         | 20,25         | 51        | ▲16,52        | ▲8,77         | ▲8,38         |
| Fizik                | 14         | 7          | 4         | 6,00          | 43        | ▲3,62         | ▲1,82         | ▲1,90         |
| Kimya                | 13         | 6          | 3         | 5,25          | 40        | ▲4,17         | ▲1,56         | ▲1,73         |
| Biyoloji             | 13         | 9          | 1         | 8,75          | 67        | ▲6,65         | ▲2,89         | ▲2,52         |
| Fen Bilimleri        | 40         | 22         | 8         | 20,00         | 50        | ▲14,43        | ▲6,28         | ▲6,15         |
| <b>Toplam:</b>       | <b>286</b> | <b>117</b> | <b>26</b> | <b>110,50</b> | <b>39</b> | <b>▲95,15</b> | <b>▲77,37</b> | <b>▲74,32</b> |

|                |  |
|----------------|--|
| Soru No        | 1234567890123456789012345678901234567890 |
| Matematik      | CDbBBD DAdbcDBE E CBcCc D B DDAB D d     |
| Cevap Anahtarı | B CDDBBDCDAECDBEAEBCBCACBAEDECDDABCDCB   |
| Fen Bilimleri  | d ACcbC D DCAe eD DEc bACEbE AEE BBE BD  |
| Cevap Anahtarı | B EBACAECADADCAEBECDAEADCAECEBAECCBBEBBD |

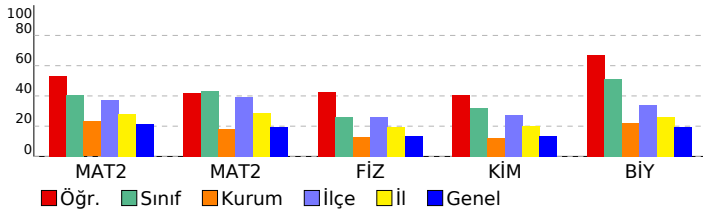

| Matematik   | S | D | Y | B%  |
|---|---|---|---|-----|
| <b>Matematik-2</b>  |   |   |   |     |
| Üslü İfadeler   | 1 | 0 | 1 | 0   |
| Dört İşlem Yeteneği   | 1 | 1 | 0 | 100 |
| EBOB-EKOK   | 1 | 1 | 0 | 100 |
| Faktöriyel Kavramı  | 1 | 1 | 0 | 100 |
| Eşitsizlikler   | 1 | 0 | 0 | 0   |
| Fonksiyon Kavramı   | 1 | 1 | 0 | 100 |
| Fonksiyonlarda Bileşik İşlem  | 1 | 1 | 0 | 100 |
| Önemeler ve Bileşik Önemeler  | 1 | 1 | 0 | 100 |
| Polinom Kavramı ve Polinomlarda İşlemler  | 1 | 0 | 0 | 0   |
| Köklerin Çarpanlara Ayırma Yöntemiyle ve Diskriminant Yöntemiyle Bulunuşu ve Köklerin İncelenmesi   | 1 | 1 | 0 | 100 |
| Geometrik Dizi  | 1 | 1 | 0 | 100 |
| Kartezyen Çarpım  | 1 | 0 | 1 | 0   |
| Pascal Üçgeni ve Binom Açılımı  | 1 | 0 | 1 | 0   |
| Kombinasyon   | 1 | 0 | 1 | 0   |
| Basit Olayların Olasılıkları  | 1 | 1 | 0 | 100 |
| Logaritma Fonksiyonunun Özellikleri   | 2 | 2 | 0 | 100 |
| 0/0 Belirsizliği  | 1 | 0 | 0 | 0   |
| Süreklilik  | 1 | 1 | 0 | 100 |
| Artanlık-Azalanlık-Ekstremum Noktalar   | 2 | 1 | 0 | 50  |
| Türev Kuralları   | 1 | 1 | 0 | 100 |
| Türevin Fiziksel Anlamı ve Türevin Geometrik Yorumu   | 1 | 1 | 0 | 100 |
| Belirli İntegral  | 1 | 0 | 1 | 0   |
| İntegral ile Alan Hesabı  | 2 | 1 | 1 | 50  |
| Riemann Toplamı   | 1 | 0 | 0 | 0   |
| Yarı Aç Formülleri  | 1 | 0 | 0 | 0   |
| Trigonometrik Denklemler  | 1 | 1 | 0 | 100 |
| Üçgenin Trigonometrik Bağınları   | 1 | 0 | 0 | 0   |
| Toplam-Fark Formülleri  | 1 | 1 | 0 | 100 |
| Çemberde Aç   | 1 | 0 | 0 | 0   |
| Doğrunun Analitik İncelenmesi   | 1 | 0 | 1 | 0   |
| Noktanın Analitik İncelenmesi   | 1 | 1 | 0 | 100 |
| Dairede Çevre ve Alan   | 1 | 1 | 0 | 100 |
| Çemberde Uzunluk  | 1 | 1 | 0 | 100 |
| Çemberin Analitik İncelenmesi   | 1 | 0 | 0 | 0   |
| Dönüşüm Geometrisi  | 1 | 0 | 0 | 0   |
| Prizmalar   | 1 | 1 | 0 | 100 |
| Koni  | 1 | 0 | 0 | 0   |
| <b>Fen Bilimleri</b>  |   |   |   |     |
| <b>Fizik</b>  |   |   |   |     |
| Kütle merkezi ve ağırlık merkezi kavramlarını açıklar.  | 1 | 1 | 0 | 100 |
| Net kuvvet etkisindeki cismin hareketi ile ilgili hesaplamalar yapar.   | 1 | 0 | 1 | 0   |
| Yatay, düşey, eğimli zeminlerde araçların emniyetli dönüş şartları ile ilgili hesaplamalar yapar.   | 1 | 0 | 1 | 0   |
| Yay sarkacı ve basit sarkaçta periyodu bağlı olduğu değişkenleri belirler.  | 1 | 0 | 0 | 0   |
| Üzerinden akım geçen iletken düz bir telin çevresinde, halkanın merkezinde ve akım makarasının (bobin) merkez ekseninde oluşan manyetik alanın yönünü ve büyüklüğünü analiz eder. | 1 | 1 | 0 | 100 |
| Yükü parçacıkların düzgün elektrik alanındaki davranışını açıklar.  | 1 | 0 | 1 | 0   |
| Düşen cisimlere etki eden hava direnci kuvvetinin bağlı olduğu değişkenleri analiz eder.  | 1 | 0 | 1 | 0   |
| Işığın tek yarığın kırınımına etki eden değişkenleri açıklar.   | 1 | 1 | 0 | 100 |
| Yükü levhaların özelliklerinden faydalanarak ısıtıcının (kondansatör) işlevini açıklar.   | 1 | 0 | 0 | 0   |
| Atomun uyanılma yollarını açıklar.  | 1 | 1 | 0 | 100 |
| Compton olayında foton ve elektron etkileşimini açıklar.  | 1 | 0 | 0 | 0   |
| Açısal momentumun fiziksel bir nicelik olduğunu açıklar.  | 1 | 1 | 0 | 100 |
| Atom altı parçacıkların özelliklerini temel düzeye açıklar.   | 1 | 1 | 0 | 100 |
| <b>Kimya</b>  |   |   |   |     |
| Atomun Kuantum Modeli   | 1 | 1 | 0 | 100 |
| İdeal Gaz Yasası  | 1 | 1 | 0 | 100 |
| Gazlarda Kinetik Teori  | 1 | 1 | 0 | 100 |
| Derişim Birimleri   | 2 | 0 | 0 | 0   |
| Tepkimelerde Isı Değişimi   | 1 | 0 | 1 | 0   |
| Tepkime Hızı Etkileyen Faktörler  | 1 | 1 | 0 | 100 |
| Kuvvetli Asit ve Baz Çözeltilerinde pH  | 1 | 0 | 0 | 0   |
| Zayıf Asit ve Baz Çözeltilerinde pH   | 1 | 0 | 0 | 0   |
| Kimyasal Denge  | 1 | 1 | 0 | 100 |
| Kimyasallardan Elektrik Üretimi   | 1 | 1 | 0 | 100 |
| Elektroliz ve Korozyon  | 1 | 0 | 1 | 0   |
| Hidrokarbonlar / Alkinler   | 1 | 0 | 0 | 0   |
| Hibritleşme-Molekül Geometrisi  | 1 | 0 | 1 | 0   |
| Karbonsilik Asitler   | 1 | 1 | 0 | 100 |
| <b>Biyoloji</b>   |   |   |   |     |
| Göz   | 1 | 1 | 0 | 100 |
| İskelet Kaslarının Çalışması  | 1 | 1 | 0 | 100 |
| Kalbin Çalışması  | 1 | 0 | 1 | 0   |
| Üriner Sistemin Yapısı  | 1 | 1 | 0 | 100 |
| İnsanda Embriyonik Gelişim  | 1 | 0 | 0 | 0   |
| Simbiyotik İlişkiler  | 1 | 1 | 0 | 100 |
| Popülasyon Dinamiği   | 1 | 1 | 0 | 100 |
| Genetik Şifre ve Protein Sentezi  | 2 | 1 | 0 | 50  |
| Oksijenli Solunum   | 1 | 1 | 0 | 100 |
| Fotosentez Reaksiyonları  | 1 | 1 | 0 | 100 |
| Bitkilerin Yapısı   | 1 | 1 | 0 | 100 |
| Bitkilerde Hormonlar  | 1 | 0 | 0 | 0   |

| SINAV SONUÇ BELGESİ                                  |           |            |           |        |      |        |        |
|--|-----------|------------|-----------|--------|------|--------|--------|
| DENİZLİ / MERKEZEFENDİ / GÜNGÖR ASLAN ANADOLU LİSESİ |           |            |           |        |      |        |        |
| Öğrenci  |           |            |           | Numara |      | Sınıf  |        |
| YAĞMUR AZRA ERBEYİN                                  |           |            |           | 188    |      | 12A    |        |
| Puan Türü  | Puan      | Genel Ort. | Dereceler |        |      |        |        |
|  |           |            | Snf       | Kurum  | İlçe | İl     | Genel  |
| SÖZ  | ▼ 177,568 | 188,530    | 4         | 34     | 735  | 1211   | 56433  |
| Puanı Hesaplanan:                                    |           |            | 68        | 1016   | 1924 | 100632 |        |
| SAY  | ▲ 326,713 | 225,090    | 3         | 5      | 350  | 475    | 13191  |
| Puanı Hesaplanan:                                    |           |            | 68        | 1016   | 1924 | 100632 |        |
| EA   | ▲ 268,003 | 218,830    | 3         | 9      | 444  | 584    | 19574  |
| Puanı Hesaplanan:                                    |           |            | 68        | 1016   | 1924 | 100632 |        |
| Katılımlar:  |           |            | 15        | 68     | 1023 | 1941   | 101965 |

Öğrenci No ile eşleşen TYT bilgileriniz kullanılmıştır.

| Ders                 | Soru                                     | Doğru                                    | Yanlış    | Net           | Başarı %  | Sınıf Ort.    | Kurum Ort.    | Genel Ort.    |
|----------------------|--|--|-----------|---------------|-----------|---------------|---------------|---------------|
| <i>TYT Türkçe</i>    | 40                                       | 29                                       | 9         | 26,75         | 67        |               |               |               |
| <i>TYT Sosyal</i>    | 20                                       | 17                                       | 2         | 16,50         | 83        |               |               |               |
| <i>TYT Matematik</i> | 40                                       | 15                                       | 2         | 14,50         | 36        |               |               |               |
| <i>TYT Fen</i>       | 20                                       | 11                                       | 4         | 10,00         | 50        |               |               |               |
| Matematik-2          | 31                                       | 17                                       | 1         | 16,75         | 54        | ▲12,63        | ▲7,15         | ▲6,65         |
| Matematik-2          | 9  | 8  | 0         | 8,00          | 89        | ▲3,88         | ▲1,62         | ▲1,73         |
| Matematik            | 40                                       | 25                                       | 1         | 24,75         | 62        | ▲16,52        | ▲8,77         | ▲8,38         |
| Fizik                | 14                                       | 4  | 2         | 3,50          | 25        | ▼3,62         | ▲1,82         | ▲1,90         |
| Kimya                | 13                                       | 6  | 1         | 5,75          | 44        | ▲4,17         | ▲1,56         | ▲1,73         |
| Biyoloji             | 13                                       | 8  | 4         | 7,00          | 54        | ▲6,65         | ▲2,89         | ▲2,52         |
| Fen Bilimleri        | 40                                       | 18                                       | 7         | 16,25         | 41        | ▲14,43        | ▲6,28         | ▲6,15         |
| <b>Toplam:</b>       | <b>286</b>                               | <b>115</b>                               | <b>25</b> | <b>108,75</b> | <b>38</b> | <b>▲95,15</b> | <b>▲77,37</b> | <b>▲74,32</b> |
| Soru No              | 1234567890123456789012345678901234567890 |  |           |               |           |               |               |               |
| Matematik            | DB D BD DAçc D EA CBCAC E CBDABCBD       |  |           |               |           |               |               |               |
| Cevap Anahtarı       | A  | DBCDCDBDCAECDDBEAEBBCBACBAEDEBECBDABCBCD |           |               |           |               |               |               |
| Fen Bilimleri        | a C DAeCCc EADCABDCEeAEdC cEc            |  |           |               |           |               |               |               |
| Cevap Anahtarı       | A  | ABEBACAECADADCCEEBCEBCEADCEADCEBAEECBEB  |           |               |           |               |               |               |

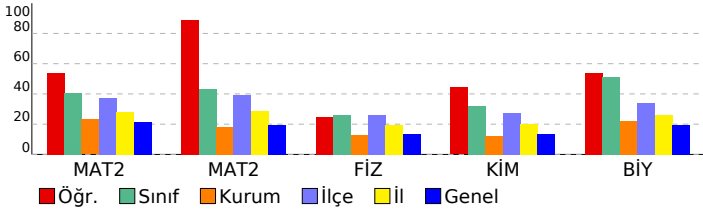

| BİLGİ SARMAL TG AYT 3   |   |   |   |     |
|---|---|---|---|-----|
| DERSLERE GÖRE BAŞARI ANALİZİ  |   |   |   |     |
| Matematik   |   |   |   |     |
| Matematik-2   | S | D | Y | B%  |
| Üslü İfadeler   | 1 | 1 | 0 | 100 |
| Dört İşlem Yeteneği   | 1 | 1 | 0 | 100 |
| EBOB-EKOK   | 1 | 0 | 0 | 0   |
| Faktöriyel Kavramı  | 1 | 1 | 0 | 100 |
| Eğitsizlikler   | 1 | 0 | 0 | 0   |
| Fonksiyon Kavramı   | 1 | 0 | 0 | 0   |
| Fonksiyonlarda Bileşik İşlem  | 1 | 1 | 0 | 100 |
| Önemeler ve Bileşik Önemeler  | 1 | 1 | 0 | 100 |
| Polinom Kavramı ve Polinomlarda İşlemler  | 1 | 0 | 0 | 0   |
| Köklerin Çarpanlara Ayırma Yöntemiyle ve Diskriminant Yöntemiyle Bulunuşu ve Köklerin İncelenmesi   | 1 | 1 | 0 | 100 |
| Geometrik Dizi  | 1 | 1 | 0 | 100 |
| Kartezyen Çarpım  | 1 | 0 | 1 | 0   |
| Pascal Üçgeni ve Binom Açılımı  | 1 | 1 | 0 | 100 |
| Kombinasyon   | 1 | 0 | 0 | 0   |
| Basit Olayların Olasılıkları  | 1 | 1 | 0 | 100 |
| Logaritma Fonksiyonunun Özellikleri   | 2 | 1 | 0 | 50  |
| 0/0 Belirsizliği  | 1 | 1 | 0 | 100 |
| Süreklilik  | 1 | 0 | 0 | 0   |
| Artanlık-Azalanlık-Ekstremum Noktalar   | 2 | 1 | 0 | 50  |
| Türev Kuralları   | 1 | 1 | 0 | 100 |
| Türevin Fiziksel Anlamı ve Türevin Geometrik Yorumu   | 1 | 1 | 0 | 100 |
| Belirli İntegral  | 1 | 1 | 0 | 100 |
| İntegral ile Alan Hesabı  | 2 | 1 | 0 | 50  |
| Riemann Toplamı   | 1 | 0 | 0 | 0   |
| Yarı Aç Formülleri  | 1 | 0 | 0 | 0   |
| Trigonometrik Denklemler  | 1 | 0 | 0 | 0   |
| Üçgenin Trigonometrik Bağınları   | 1 | 1 | 0 | 100 |
| Toplam-Fark Formülleri  | 1 | 0 | 0 | 0   |
| Çemberde Aç   | 1 | 1 | 0 | 100 |
| Doğrunun Analitik İncelenmesi   | 1 | 1 | 0 | 100 |
| Noktanın Analitik İncelenmesi   | 1 | 1 | 0 | 100 |
| Dairede Çevre ve Alan   | 1 | 1 | 0 | 100 |
| Çemberde Uzunluk  | 1 | 1 | 0 | 100 |
| Çemberin Analitik İncelenmesi   | 1 | 1 | 0 | 100 |
| Dönüşüm Geometrisi  | 1 | 1 | 0 | 100 |
| Prizmalar   | 1 | 1 | 0 | 100 |
| Koni  | 1 | 0 | 0 | 0   |
| Fen Bilimleri   |   |   |   |     |
| Fizik   | S | D | Y | B%  |
| Kütle merkezi ve ağırlık merkezi kavramlarını açıklar.  | 1 | 0 | 0 | 0   |
| Net kuvvet etkisindeki cismin hareketi ile ilgili hesaplamalar yapar.   | 1 | 0 | 1 | 0   |
| Yatay, düşey, eğimli zeminlerde araçların emniyetli dönüş şartları ile ilgili hesaplamalar yapar.   | 1 | 0 | 0 | 0   |
| Yay sarkacı ve basit sarkaçta periyodun bağlı olduğu değişkenleri belirler.   | 1 | 0 | 0 | 0   |
| Üzerinden akım geçen iletken düz bir telin çevresinde, halkanın merkezinde ve akım makarasının (bobin) merkez ekseninde oluşan manyetik alanın yönünü ve büyüklüğünü analiz eder. | 1 | 0 | 0 | 0   |
| Yükü parçacıkların düzgün elektrik alanındaki davranışını açıklar.  | 1 | 0 | 0 | 0   |
| Düşen cisimlere etki eden hava direnci kuvvetinin bağlı olduğu değişkenleri analiz eder.  | 1 | 0 | 0 | 0   |
| Işığın tek yarıktaki kırınımına etki eden değişkenleri açıklar.   | 1 | 1 | 0 | 100 |
| Yükü levhaların özelliklerinden faydalanarak ısıtıcının (kondansatör) işlevini açıklar.   | 1 | 0 | 0 | 0   |
| Atomun uyanılma yollarını açıklar.  | 1 | 1 | 0 | 100 |
| Compton olayında foton ve elektron etkileşimini açıklar.  | 1 | 1 | 0 | 100 |
| Açısal momentumun fiziksel bir nicelik olduğunu açıklar.  | 1 | 0 | 1 | 0   |
| Atom altı parçacıkların özelliklerini temel düzeye açıklar.   | 1 | 1 | 0 | 100 |
| Kimya   | S | D | Y | B%  |
| Atomun Kuantum Modeli   | 1 | 1 | 0 | 100 |
| İdeal Gaz Yasası  | 1 | 0 | 1 | 0   |
| Gazlarda Kinetik Teori  | 1 | 0 | 1 | 0   |
| Derişim Birimleri   | 2 | 0 | 0 | 0   |
| Tepkimelerde Isı Değişimi   | 1 | 0 | 0 | 0   |
| Tepkime Hızını Etkileyen Faktörler  | 1 | 0 | 0 | 0   |
| Kuvvetli Asit ve Baz Çözeltilerinde pH  | 1 | 0 | 0 | 0   |
| Zayıf Asit ve Baz Çözeltilerinde pH   | 1 | 0 | 0 | 0   |
| Kimyasal Denge  | 1 | 0 | 0 | 0   |
| Kimyasallardan Elektrik Üretimi   | 1 | 1 | 0 | 100 |
| Elektroliz ve Korozyon  | 1 | 1 | 0 | 100 |
| Hidrokarbonlar / Alkinler   | 1 | 1 | 0 | 100 |
| Hibritleşme-Molekül Geometrisi  | 1 | 1 | 0 | 100 |
| Karbonsilik Asitler   | 1 | 1 | 0 | 100 |
| Biyoloji  | S | D | Y | B%  |
| Göz   | 1 | 1 | 0 | 100 |
| İskelet Kaslarının Çalışması  | 1 | 1 | 0 | 100 |
| Kalbin Çalışması  | 1 | 1 | 0 | 100 |
| Üriner Sistemin Yapısı  | 1 | 1 | 0 | 100 |
| İnsanda Embriyonik Gelişim  | 1 | 0 | 1 | 0   |
| Simbiyotik İlişkiler  | 1 | 1 | 0 | 100 |
| Popülasyon Dinamiği   | 1 | 1 | 0 | 100 |
| Genetik Şifre ve Protein Sentezi  | 2 | 1 | 1 | 50  |
| Oksijenli Solunum   | 1 | 0 | 0 | 0   |
| Fotosentez Reaksiyonları  | 1 | 0 | 1 | 0   |
| Bitkilerin Yapısı   | 1 | 1 | 0 | 100 |
| Bitkilerde Hormonlar  | 1 | 0 | 1 | 0   |

| <b>SINAV SONUÇ BELGESİ</b>                           | <b>BİLGİ SARMAL TG AYT 3</b>        |
|--|-------------------------------------|
| DENİZLİ / MERKEZEFENDİ / GÜNGÖR ASLAN ANADOLU LİSESİ | <b>DERSLERE GÖRE BAŞARI ANALİZİ</b> |

| Öğrenci           |           |            | Numara    |       | Sınıf |        |        |
|-------------------|-----------|------------|-----------|-------|-------|--------|--------|
| ALİ ÇİĞDAŞ        |           |            | 0         |       | 12B   |        |        |
| Puan Türü         | Puan      | Genel Ort. | Dereceler |       |       |        |        |
|                   |           |            | Snf       | Kurum | İlçe  | İl     | Genel  |
| SÖZ               | ▼ 149,262 | 188,530    | 5         | 54    | 912   | 1599   | 81973  |
| Puanı Hesaplanan: |           |            | 68        | 1016  | 1924  | 100632 |        |
| SAY               | ▲ 313,203 | 225,090    | 2         | 7     | 385   | 523    | 15386  |
| Puanı Hesaplanan: |           |            | 68        | 1016  | 1924  | 100632 |        |
| EA                | ▲ 238,729 | 218,830    | 3         | 27    | 607   | 826    | 33545  |
| Puanı Hesaplanan: |           |            | 68        | 1016  | 1924  | 100632 |        |
| Katılımlar:       |           |            | 9         | 68    | 1023  | 1941   | 101965 |

Esleşen TYT bilginiz bulunamadığı için okulunuzun ortalaması TYT bilginiz olarak kullanılmıştır.

| Ders                 | Soru                                     | Doğru                                   | Yanlış    | Net          | Başarı %  | Sınıf Ort.     | Kurum Ort.     | Genel Ort.     |
|----------------------|--|---|-----------|--------------|-----------|----------------|----------------|----------------|
| <i>TYT Türkçe</i>    | 40                                       | 23                                      | 9         | 21,01        | 53        |                |                |                |
| <i>TYT Sosyal</i>    | 20                                       | 11                                      | 4         | 10,42        | 52        |                |                |                |
| <i>TYT Matematik</i> | 40                                       | 9                                       | 3         | 7,88         | 20        |                |                |                |
| <i>TYT Fen</i>       | 20                                       | 5                                       | 4         | 4,25         | 21        |                |                |                |
| Matematik-2          | 31                                       | 18                                      | 5         | 16,75        | 54        | ▲ 11,19        | ▲ 7,15         | ▲ 6,65         |
| Matematik-2          | 9  | 8                                       | 0         | 8,00         | 89        | ▲ 3,28         | ▲ 1,62         | ▲ 1,73         |
| Matematik            | 40                                       | 26                                      | 5         | 24,75        | 62        | ▲ 14,47        | ▲ 8,77         | ▲ 8,38         |
| Fizik                | 14                                       | 11                                      | 2         | 10,50        | 75        | ▲ 4,19         | ▲ 1,82         | ▲ 1,90         |
| Kimya                | 13                                       | 8                                       | 2         | 7,50         | 58        | ▲ 3,33         | ▲ 1,56         | ▲ 1,73         |
| Biyoloji             | 13                                       | 6                                       | 4         | 5,00         | 38        | ▼ 5,64         | ▲ 2,89         | ▲ 2,52         |
| Fen Bilimleri        | 40                                       | 25                                      | 8         | 23,00        | 58        | ▲ 13,17        | ▲ 6,28         | ▲ 6,15         |
| <b>Toplam:</b>       | <b>286</b>                               | <b>100</b>                              | <b>33</b> | <b>91,32</b> | <b>32</b> | <b>▲ 76,05</b> | <b>▲ 77,37</b> | <b>▲ 74,32</b> |
| Soru No              | 1234567890123456789012345678901234567890 |   |           |              |           |                |                |                |
| Matematik            | DcCbCDBD DA CDDcE dC CA c ED BCBDB BDC   |   |           |              |           |                |                |                |
| Cevap Anahtarı       | A  | DBCDCDBDCAECDDBEAEBBCBACBAEDEBCBDBCBDC  |           |              |           |                |                |                |
| Fen Bilimleri        | bBbBACA CADADCCebBCDdDE C B dE AbECeB c  |   |           |              |           |                |                |                |
| Cevap Anahtarı       | A  | ABEBACAECADADCCeeBCDADEADCBDCBEAECEBBEB |           |              |           |                |                |                |

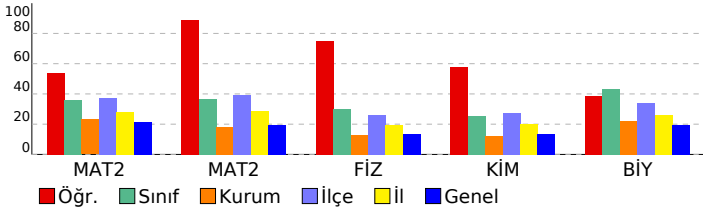

| Matematik   | S | D | Y | B%  |
|---|---|---|---|-----|
| <b>Matematik-2</b>  |   |   |   |     |
| Üslü İfadeler   | 1 | 1 | 0 | 100 |
| Dört İşlem Yeteneği   | 1 | 0 | 1 | 0   |
| EBOB-EKOK   | 1 | 1 | 0 | 100 |
| Faktöriyel Kavramı  | 1 | 0 | 1 | 0   |
| Eğitsizlikler   | 1 | 1 | 0 | 100 |
| Fonksiyon Kavramı   | 1 | 1 | 0 | 100 |
| Fonksiyonlarda Bileşik İşlem  | 1 | 1 | 0 | 100 |
| Önermeler ve Bileşik Önermeler  | 1 | 1 | 0 | 100 |
| Polinom Kavramı ve Polinomlarda İşlemler  | 1 | 0 | 0 | 0   |
| Köklerin Çarpanlara Ayırma Yöntemiyle ve Diskriminant Yöntemiyle Bulunuşu ve Köklerin İncelenmesi               | 1 | 1 | 0 | 100 |
| Geometrik Dizi  | 1 | 1 | 0 | 100 |
| Kartezyen Çarpım  | 1 | 0 | 0 | 0   |
| Pascal Üçgeni ve Binom Açılımı  | 1 | 1 | 0 | 100 |
| Kombinasyon   | 1 | 1 | 0 | 100 |
| Basit Olayların Olasılıkları  | 1 | 1 | 0 | 100 |
| Logaritma Fonksiyonunun Özellikleri   | 2 | 1 | 1 | 50  |
| 0/0 Belirsizliği  | 1 | 0 | 0 | 0   |
| Süreklilik  | 1 | 0 | 0 | 0   |
| Artanlık-Azalanlık-Ekstremum Noktalar   | 2 | 1 | 1 | 50  |
| Türev Kuralları   | 1 | 1 | 0 | 100 |
| Türevin Fiziksel Anlamı ve Türevin Geometrik Yorumu   | 1 | 0 | 0 | 0   |
| Belirli İntegral  | 1 | 1 | 0 | 100 |
| İntegral ile Alan Hesabı  | 2 | 0 | 1 | 0   |
| Riemann Toplamı   | 1 | 0 | 0 | 0   |
| Yarı Aç Formülleri  | 1 | 1 | 0 | 100 |
| Trigonometrik Denklemler  | 1 | 1 | 0 | 100 |
| Üçgenin Trigonometrik Başınblar   | 1 | 0 | 0 | 0   |
| Toplam-Fark Formülleri  | 1 | 1 | 0 | 100 |
| Çemberde Aç   | 1 | 1 | 0 | 100 |
| Doğrunun Analitik İncelenmesi   | 1 | 1 | 0 | 100 |
| Noktanın Analitik İncelenmesi   | 1 | 1 | 0 | 100 |
| Dairede Çevre ve Alan   | 1 | 1 | 0 | 100 |
| Çemberde Uzunluk  | 1 | 1 | 0 | 100 |
| Çemberin Analitik İncelenmesi   | 1 | 0 | 0 | 0   |
| Dönüşüm Geometrisi  | 1 | 1 | 0 | 100 |
| Prizmalar   | 1 | 1 | 0 | 100 |
| Koni  | 1 | 1 | 0 | 100 |
| <b>Fen Bilimleri</b>  |   |   |   |     |
| <b>Fizik</b>  |   |   |   |     |
| Kütle merkezi ve ağırlık merkezi kavramlarını açıklar.  | 1 | 0 | 1 | 0   |
| Net kuvvet etkisindeki cismin hareketi ile ilgili hesaplamalar yapar.   | 1 | 1 | 0 | 100 |
| Yatay, düşey, eğimli zeminlerde araçların emniyetli dönüş şartları ile ilgili hesaplamalar yapar.               | 1 | 0 | 1 | 0   |
| Yay sarkacı ve basit sarkaçta periyodu bağlı olduğu değişkenleri belirler.                                      | 1 | 1 | 0 | 100 |
| Üzerinden akım geçen iletken düz bir telin çevresinde, halkanın merkezinde ve akım makarasının (bobin) merkez e | 1 | 1 | 0 | 100 |
| Çizgisel momentumun korunumunu analiz eder.   | 1 | 1 | 0 | 100 |
| Yükü parçacıkların düzgün elektrik alanındaki davranışını açıklar.  | 1 | 1 | 0 | 100 |
| Düşen cisimlere etki eden hava direnci kuvvetinin bağlı olduğu değişkenleri analiz eder.                        | 1 | 0 | 0 | 0   |
| Işığın tek yarıktaki kırınımına etki eden değişkenleri açıklar.   | 1 | 1 | 0 | 100 |
| Yükü levhaların özelliklerinden faydalanarak ısıtıcının (kondansatör) işlevini açıklar.                         | 1 | 1 | 0 | 100 |
| Atomun uyanılma yollarını açıklar.  | 1 | 1 | 0 | 100 |
| Compton olayında foton ve elektron etkileşimini açıklar.  | 1 | 1 | 0 | 100 |
| Açısal momentumun fiziksel bir nicelik olduğunu açıklar.  | 1 | 1 | 0 | 100 |
| Atom altı parçacıkların özelliklerini temel düzeyde açıklar.  | 1 | 1 | 0 | 100 |
| <b>Kimya</b>  |   |   |   |     |
| Atomun Kuantum Modeli   | 1 | 1 | 0 | 100 |
| İdeal Gaz Yasası  | 1 | 1 | 0 | 100 |
| Gazlarda Kinetik Teori  | 1 | 1 | 0 | 100 |
| Derişim Birimleri   | 2 | 1 | 1 | 50  |
| Tepkimelerde Isı Değişimi   | 1 | 1 | 0 | 100 |
| Tepkime Hızı Etkileyen Faktörler  | 1 | 1 | 0 | 100 |
| Kuvvetli Asit ve Baz Çözeltilerinde pH  | 1 | 1 | 0 | 100 |
| Zayıf Asit ve Baz Çözeltilerinde pH   | 1 | 0 | 1 | 0   |
| Kimyasal Denge  | 1 | 1 | 0 | 100 |
| Kimyasallardan Elektrik Üretimi   | 1 | 1 | 0 | 100 |
| Elektroliz ve Korozyon  | 1 | 0 | 0 | 0   |
| Hidrokarbonlar / Alkinler   | 1 | 0 | 0 | 0   |
| Hibritleşme-Moleköl Geometrilere  | 1 | 1 | 0 | 100 |
| Karbonsilik Asitler   | 1 | 0 | 0 | 0   |
| <b>Biyoloji</b>   |   |   |   |     |
| Göz   | 1 | 1 | 0 | 100 |
| İskelet Kaslarının Çalışması  | 1 | 0 | 0 | 0   |
| Kalbin Çalışması  | 1 | 0 | 1 | 0   |
| Üriner Sistemin Yapısı  | 1 | 1 | 0 | 100 |
| İnsanda Embriyonik Gelişim  | 1 | 0 | 0 | 0   |
| Simbiyotik İlişkiler  | 1 | 1 | 0 | 100 |
| Popülasyon Dinamiği   | 1 | 0 | 1 | 0   |
| Genetik Şifre ve Protein Sentezi  | 2 | 2 | 0 | 100 |
| Oksijenli Solunum   | 1 | 0 | 1 | 0   |
| Fotosentez Reaksiyonları  | 1 | 1 | 0 | 100 |
| Bitkilerin Yapısı   | 1 | 0 | 0 | 0   |
| Bitkilerde Hormonlar  | 1 | 0 | 1 | 0   |

| <b>SINAV SONUÇ BELGESİ</b>                           | <b>BİLGİ SARMAL TG AYT 3</b>        |
|--|-------------------------------------|
| DENİZLİ / MERKEZEFENDİ / GÜNGÖR ASLAN ANADOLU LİSESİ | <b>DERSLERE GÖRE BAŞARI ANALİZİ</b> |

| Öğrenci           |           |            | Numara    | Sınıf |      |        |        |
|-------------------|-----------|------------|-----------|-------|------|--------|--------|
| ATAKAN S          |           |            | 284       | 12B   |      |        |        |
| Puan Türü         | Puan      | Genel Ort. | Dereceler |       |      |        |        |
|                   |           |            | Snf       | Kurum | İlçe | İl     | Genel  |
| SÖZ               | ▼ 165,983 | 188,530    | 3         | 45    | 815  | 1373   | 67384  |
| Puanı Hesaplanan: |           |            | 68        | 1016  | 1924 | 100632 |        |
| SAY               | ▲ 294,273 | 225,090    | 3         | 10    | 432  | 593    | 18850  |
| Puanı Hesaplanan: |           |            | 68        | 1016  | 1924 | 100632 |        |
| EA                | ▲ 239,348 | 218,830    | 2         | 26    | 603  | 820    | 33182  |
| Puanı Hesaplanan: |           |            | 68        | 1016  | 1924 | 100632 |        |
| Katılımlar:       |           |            | 9         | 68    | 1023 | 1941   | 101965 |

Öğrenci No ile eşleşen TYT bilgileriniz kullanılmıştır.

| Ders                 | Soru                                     | Doğru                                     | Yanlış    | Net          | Başarı %  | Sınıf Ort.     | Kurum Ort.     | Genel Ort.     |
|----------------------|--|---|-----------|--------------|-----------|----------------|----------------|----------------|
| <i>TYT Türkçe</i>    | 40                                       | 30  | 9         | 27,75        | 69        |                |                |                |
| <i>TYT Sosyal</i>    | 20                                       | 13  | 5         | 11,75        | 59        |                |                |                |
| <i>TYT Matematik</i> | 40                                       | 13  | 6         | 11,50        | 29        |                |                |                |
| <i>TYT Fen</i>       | 20                                       | 9   | 8         | 7,00         | 35        |                |                |                |
| Matematik-2          | 31                                       | 16  | 5         | 14,75        | 48        | ▲ 11,19        | ▲ 7,15         | ▲ 6,65         |
| Matematik-2          | 9  | 4   | 0         | 4,00         | 44        | ▲ 3,28         | ▲ 1,62         | ▲ 1,73         |
| Matematik            | 40                                       | 20  | 5         | 18,75        | 47        | ▲ 14,47        | ▲ 8,77         | ▲ 8,38         |
| Fizik                | 14                                       | 5   | 7         | 3,25         | 23        | ▼ 4,19         | ▲ 1,82         | ▲ 1,90         |
| Kimya                | 13                                       | 4   | 3         | 3,25         | 25        | ▼ 3,33         | ▲ 1,56         | ▲ 1,73         |
| Biyoloji             | 13                                       | 9   | 2         | 8,50         | 65        | ▲ 5,64         | ▲ 2,89         | ▲ 2,52         |
| Fen Bilimleri        | 40                                       | 18  | 12        | 15,00        | 38        | ▲ 13,17        | ▲ 6,28         | ▲ 6,15         |
| <b>Toplam:</b>       | <b>286</b>                               | <b>103</b>                                | <b>45</b> | <b>91,75</b> | <b>32</b> | <b>▲ 76,05</b> | <b>▲ 77,37</b> | <b>▲ 74,32</b> |
| Soru No              | 1234567890123456789012345678901234567890 |   |           |              |           |                |                |                |
| Matematik            | cBCD D D DAc DBEA dCBC C bc BCB A D      |   |           |              |           |                |                |                |
| Cevap Anahtarı       | A  | DBCDCDBDCAECCDBEAEBBCBACBAEDECBCDABCBDC   |           |              |           |                |                |                |
| Fen Bilimleri        | cBaB Ccb dDeDaCce eD E e BDCEaAEE BeE    |   |           |              |           |                |                |                |
| Cevap Anahtarı       | A  | ABEBACAECADADCCEEBCEBCEADCEADCBCEBAEECBEB |           |              |           |                |                |                |

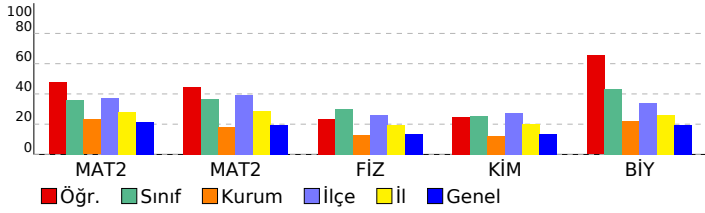

| Matematik  | S | D | Y | B%  |
|--|---|---|---|-----|
| <b>Matematik-2</b>   |   |   |   |     |
| Üslü İfadeler  | 1 | 0 | 1 | 0   |
| Dört İşlem Yeteneği  | 1 | 1 | 0 | 100 |
| EBOB-EKOK  | 1 | 1 | 0 | 100 |
| Faktöriyel Kavramı   | 1 | 1 | 0 | 100 |
| Eğitsizlikler  | 1 | 0 | 0 | 0   |
| Fonksiyon Kavramı  | 1 | 1 | 0 | 100 |
| Fonksiyonlarda Bileşik İşlem   | 1 | 0 | 0 | 0   |
| Önemeler ve Bileşik Önemeler   | 1 | 1 | 0 | 100 |
| Polinom Kavramı ve Polinomlarda İşlemler   | 1 | 0 | 0 | 0   |
| Köklerin Çarpanlara Ayırma Yöntemiyle ve Diskriminant Yöntemiyle Bulunuşu ve Köklerin İncelenmesi  | 1 | 1 | 0 | 100 |
| Geometrik Dizi   | 1 | 1 | 0 | 100 |
| Kartezyen Çarpım   | 1 | 0 | 1 | 0   |
| Pascal Üçgeni ve Binom Açılımı   | 1 | 0 | 0 | 0   |
| Kombinasyon  | 1 | 0 | 0 | 0   |
| Basit Olayların Olasılıkları   | 1 | 1 | 0 | 100 |
| Logaritma Fonksiyonunun Özellikleri  | 2 | 2 | 0 | 100 |
| 0/0 Belirsizliği   | 1 | 1 | 0 | 100 |
| Süreklilik   | 1 | 0 | 0 | 0   |
| Artanlık-Azalanlık-Ekstremum Noktalar  | 2 | 1 | 1 | 50  |
| Türev Kuralları  | 1 | 1 | 0 | 100 |
| Türevin Fiziksel Anlamı ve Türevin Geometrik Yorumu  | 1 | 1 | 0 | 100 |
| Belirli İntegral   | 1 | 0 | 0 | 0   |
| İntegral ile Alan Hesabı   | 2 | 1 | 0 | 50  |
| Riemann Toplamı  | 1 | 0 | 0 | 0   |
| Yarı Aç Formülleri   | 1 | 0 | 1 | 0   |
| Trigonometrik Denklemler   | 1 | 0 | 1 | 0   |
| Üçgenin Trigonometrik Bağınları  | 1 | 0 | 0 | 0   |
| Toplam-Fark Formülleri   | 1 | 1 | 0 | 100 |
| Çemberde Aç  | 1 | 1 | 0 | 100 |
| Doğrunun Analitik İncelenmesi  | 1 | 1 | 0 | 100 |
| Noktanın Analitik İncelenmesi  | 1 | 0 | 0 | 0   |
| Dairede Çevre ve Alan  | 1 | 1 | 0 | 100 |
| Çemberde Uzunluk   | 1 | 0 | 0 | 0   |
| Çemberin Analitik İncelenmesi  | 1 | 0 | 0 | 0   |
| Dönüşüm Geometrisi   | 1 | 0 | 0 | 0   |
| Prizmalar  | 1 | 1 | 0 | 100 |
| Koni   | 1 | 0 | 0 | 0   |
| <b>Fen Bilimleri</b>   |   |   |   |     |
| <b>Fizik</b>   |   |   |   |     |
| Kütle merkezi ve ağırlık merkezi kavramlarını açıklar.   | 1 | 0 | 1 | 0   |
| Net kuvvet etkisindeki cismin hareketi ile ilgili hesaplamalar yapar.  | 1 | 1 | 0 | 100 |
| Yatay, düşey, eğimli zeminlerde araçların emniyetli dönüş şartları ile ilgili hesaplamalar yapar.  | 1 | 0 | 1 | 0   |
| Yay sarkacı ve basit sarkaçta periyodu bağlı olduğu değişkenleri belirler.   | 1 | 1 | 0 | 100 |
| Üzerinden akım geçen iletken düz bir telin çevresinde, halkanın merkezinde ve akım makarasının (bobin) merkez ekseninde manyetik alanın yönünü ve büyüklüğünü analiz eder. | 1 | 1 | 0 | 100 |
| Yükü parçacıkların düzgün elektrik alanındaki davranışını açıklar.   | 1 | 0 | 1 | 0   |
| Düşen cisimlere etki eden hava direnci kuvvetinin bağlı olduğu değişkenleri analiz eder.   | 1 | 0 | 1 | 0   |
| Işığın tek yarıktan kırınımına etki eden değişkenleri açıklar.   | 1 | 0 | 0 | 0   |
| Yükü levhaların özelliklerinden faydalanarak ısıtıcının (kondansatör) işlevini açıklar.  | 1 | 0 | 1 | 0   |
| Atomun uyanılma yollarını açıklar.   | 1 | 1 | 0 | 100 |
| Compton olayında foton ve elektron etkileşimini açıklar.   | 1 | 0 | 1 | 0   |
| Açısal momentumun fiziksel bir nicelik olduğunu açıklar.   | 1 | 1 | 0 | 100 |
| Atom altı parçacıkların özelliklerini temel düzeye açıklar.  | 1 | 0 | 1 | 0   |
| <b>Kimya</b>   |   |   |   |     |
| Atomun Kuantum Modeli  | 1 | 1 | 0 | 100 |
| İdeal Gaz Yasası   | 1 | 0 | 1 | 0   |
| Gazlarda Kinetik Teori   | 1 | 0 | 1 | 0   |
| Derişim Birimleri  | 2 | 1 | 0 | 50  |
| Tepkimelerde Isı Değişimi  | 1 | 0 | 1 | 0   |
| Tepkime Hızı Etkileyen Faktörler   | 1 | 1 | 0 | 100 |
| Kuvvetli Asit ve Baz Çözeltilerinde pH   | 1 | 0 | 0 | 0   |
| Zayıf Asit ve Baz Çözeltilerinde pH  | 1 | 0 | 0 | 0   |
| Kimyasal Denge   | 1 | 0 | 0 | 0   |
| Kimyasallardan Elektrik Üretimi  | 1 | 1 | 0 | 100 |
| Elektroliz ve Korozyon   | 1 | 0 | 0 | 0   |
| Hidrokarbonlar / Alkinler  | 1 | 0 | 1 | 0   |
| Hibritleşme-Molekül Geometrisi   | 1 | 0 | 0 | 0   |
| Karbonsilik Asitler  | 1 | 0 | 0 | 0   |
| <b>Biyoloji</b>  |   |   |   |     |
| Göz  | 1 | 1 | 0 | 100 |
| İskelet Kaslarının Çalışması   | 1 | 1 | 0 | 100 |
| Kalbin Çalışması   | 1 | 1 | 0 | 100 |
| Üriner Sistemin Yapısı   | 1 | 1 | 0 | 100 |
| İnsanda Embriyonik Gelişim   | 1 | 0 | 1 | 0   |
| Simbiyotik İlişkiler   | 1 | 1 | 0 | 100 |
| Popülasyon Dinamiği  | 1 | 1 | 0 | 100 |
| Genetik Şifre ve Protein Sentezi   | 2 | 1 | 0 | 50  |
| Oksijenli Solunum  | 1 | 1 | 0 | 100 |
| Fotosentez Reaksiyonları   | 1 | 0 | 1 | 0   |
| Bitkilerin Yapısı  | 1 | 1 | 0 | 100 |
| Bitkilerde Hormonlar   | 1 | 0 | 0 | 0   |

| <b>SINAV SONUÇ BELGESİ</b>                           | <b>BİLGİ SARMAL TG AYT 3</b>        |
|--|-------------------------------------|
| DENİZLİ / MERKEZEFENDİ / GÜNGÖR ASLAN ANADOLU LİSESİ | <b>DERSLERE GÖRE BAŞARI ANALİZİ</b> |

| Öğrenci           |           |            | Numara    | Sınıf |      |        |        |
|-------------------|-----------|------------|-----------|-------|------|--------|--------|
| EFE Ö             |           |            | 415       | 12B   |      |        |        |
| Puan Türü         | Puan      | Genel Ort. | Dereceler |       |      |        |        |
|                   |           |            | Snf       | Kurum | İlçe | İl     | Genel  |
| SÖZ               | ▼ 177,293 | 188,530    | 2         | 35    | 740  | 1221   | 56700  |
| Puanı Hesaplanan: |           |            | 68        | 1016  | 1924 | 100632 |        |
| SAY               | ▲ 284,185 | 225,090    | 4         | 14    | 459  | 633    | 20905  |
| Puanı Hesaplanan: |           |            | 68        | 1016  | 1924 | 100632 |        |
| EA                | ▲ 232,283 | 218,830    | 5         | 33    | 641  | 890    | 37331  |
| Puanı Hesaplanan: |           |            | 68        | 1016  | 1924 | 100632 |        |
| Katılımlar:       |           |            | 9         | 68    | 1023 | 1941   | 101965 |

Öğrenci No ile eşleşen TYT bilgileriniz kullanılmıştır.

| Ders                 | Soru       | Doğru      | Yanlış    | Net          | Başarı %  | Sınıf Ort.     | Kurum Ort.     | Genel Ort.     |
|----------------------|------------|------------|-----------|--------------|-----------|----------------|----------------|----------------|
| <i>TYT Türkçe</i>    | 40         | 34         | 6         | 32,50        | 81        |                |                |                |
| <i>TYT Sosyal</i>    | 20         | 13         | 3         | 12,25        | 61        |                |                |                |
| <i>TYT Matematik</i> | 40         | 13         | 5         | 11,75        | 29        |                |                |                |
| <i>TYT Fen</i>       | 20         | 13         | 7         | 11,25        | 56        |                |                |                |
| Matematik-2          | 31         | 11         | 7         | 9,25         | 30        | ▼ 11,19        | ▲ 7,15         | ▲ 6,65         |
| Matematik-2          | 9          | 3          | 1         | 2,75         | 31        | ▼ 3,28         | ▲ 1,62         | ▲ 1,73         |
| Matematik            | 40         | 14         | 8         | 12,00        | 30        | ▼ 14,47        | ▲ 8,77         | ▲ 8,38         |
| Fizik                | 14         | 6          | 8         | 4,00         | 29        | ▼ 4,19         | ▲ 1,82         | ▲ 1,90         |
| Kimya                | 13         | 6          | 6         | 4,50         | 35        | ▲ 3,33         | ▲ 1,56         | ▲ 1,73         |
| Biyoloji             | 13         | 7          | 5         | 5,75         | 44        | ▲ 5,64         | ▲ 2,89         | ▲ 2,52         |
| Fen Bilimleri        | 40         | 19         | 19        | 14,25        | 36        | ▲ 13,17        | ▲ 6,28         | ▲ 6,15         |
| <b>Toplam:</b>       | <b>286</b> | <b>106</b> | <b>48</b> | <b>94,00</b> | <b>33</b> | <b>▲ 76,05</b> | <b>▲ 77,37</b> | <b>▲ 74,32</b> |

|                |  |
|----------------|--|
| Soru No        | 1234567890123456789012345678901234567890   |
| Matematik      | CDcBcb Ad eBE aB BbA B D a D CB            |
| Cevap Anahtarı | B CDDBBDCDAECDDBEAEBCBCACBAEAEBCDDABCDDCCB |
| Fen Bilimleri  | aBACcbbdDeDCbcbeCDbaEaE ACceEaAE dBeEcBD   |
| Cevap Anahtarı | B EBACAECADADCAEBECDAEADCAECEBAEAECEBBEBBD |

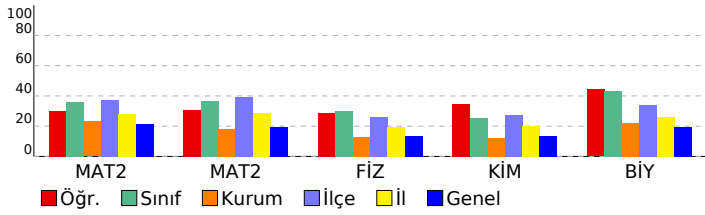

| Matematik   | S | D | Y | B%  |
|---|---|---|---|-----|
| <b>Matematik-2</b>  |   |   |   |     |
| Üslü İfadeler   | 1 | 0 | 1 | 0   |
| Dört İşlem Yeteneği   | 1 | 1 | 0 | 100 |
| EBOB-EKOK   | 1 | 1 | 0 | 100 |
| Faktöriyel Kavramı  | 1 | 1 | 0 | 100 |
| Eğitsizlikler   | 1 | 0 | 0 | 0   |
| Fonksiyon Kavramı   | 1 | 1 | 0 | 100 |
| Fonksiyonlarda Bileşik İşlem  | 1 | 0 | 1 | 0   |
| Önemeler ve Bileşik Önemeler  | 1 | 0 | 1 | 0   |
| Polinom Kavramı ve Polinomlarda İşlemler  | 1 | 0 | 0 | 0   |
| Köklerin Çarpanlara Ayırma Yöntemiyle ve Diskriminant Yöntemiyle Bulunuşu ve Köklerin İncelenmesi               | 1 | 0 | 0 | 0   |
| Geometrik Dizi  | 1 | 1 | 0 | 100 |
| Kartezyen Çarpım  | 1 | 0 | 1 | 0   |
| Pascal Üçgeni ve Binom Açılımı  | 1 | 0 | 0 | 0   |
| Kombinasyon   | 1 | 0 | 0 | 0   |
| Basit Olayların Olasılıkları  | 1 | 0 | 1 | 0   |
| Logaritma Fonksiyonunun Özellikleri   | 2 | 2 | 0 | 100 |
| 0/0 Belirsizliği  | 1 | 0 | 0 | 0   |
| Süreklilik  | 1 | 0 | 1 | 0   |
| Artanlık-Azalanlık-Ekstremum Noktalar   | 2 | 1 | 1 | 50  |
| Türev Kuralları   | 1 | 0 | 0 | 0   |
| Türevin Fiziksel Anlamı ve Türevin Geometrik Yorumu   | 1 | 1 | 0 | 100 |
| Belirli İntegral  | 1 | 1 | 0 | 100 |
| İntegral ile Alan Hesabı  | 2 | 0 | 0 | 0   |
| Riemann Toplamı   | 1 | 0 | 0 | 0   |
| Yarım Açılı Formülleri  | 1 | 0 | 0 | 0   |
| Trigonometrik Denklemler  | 1 | 0 | 0 | 0   |
| Üçgenin Trigonometrik Başınblar   | 1 | 0 | 0 | 0   |
| Toplam-Fark Formülleri  | 1 | 1 | 0 | 100 |
| Çemberde Açılı  | 1 | 1 | 0 | 100 |
| Doğrunun Analitik İncelenmesi   | 1 | 1 | 0 | 100 |
| Noktanın Analitik İncelenmesi   | 1 | 0 | 0 | 0   |
| Dairede Çevre ve Alan   | 1 | 0 | 0 | 0   |
| Çemberde Uzunluk  | 1 | 0 | 0 | 0   |
| Çemberin Analitik İncelenmesi   | 1 | 0 | 1 | 0   |
| Dönüşüm Geometrisi  | 1 | 0 | 0 | 0   |
| Prizmalar   | 1 | 1 | 0 | 100 |
| Koni  | 1 | 0 | 0 | 0   |
| <b>Fen Bilimleri</b>  |   |   |   |     |
| <b>Fizik</b>  |   |   |   |     |
| Kütle merkezi ve ağırlık merkezi kavramlarını açıklar.  | 1 | 0 | 1 | 0   |
| Net kuvvet etkisindeki cismin hareketi ile ilgili hesaplamalar yapar.   | 1 | 0 | 1 | 0   |
| Yatay, düşey, eğimli zeminlerde araçların emniyetli dönüş şartları ile ilgili hesaplamalar yapar.               | 1 | 0 | 1 | 0   |
| Yay sarkacı ve basit sarkaçta periyodun bağlı olduğu değişkenleri belirler.                                     | 1 | 1 | 0 | 100 |
| Üzerinden akım geçen iletken düz bir telin çevresinde, halkanın merkezinde ve akım makarasının (bobin) merkez e | 1 | 1 | 0 | 100 |
| Çizgisel momentumun korunumunu analiz eder.   | 1 | 1 | 0 | 100 |
| Yükü parçacıkların düzgün elektrik alanındaki davranışını açıklar.  | 1 | 0 | 1 | 0   |
| Düşen cisimlere etki eden hava direnci kuvvetinin bağlı olduğu değişkenleri analiz eder.                        | 1 | 0 | 1 | 0   |
| Işığın tek yarıktan kırınımına etki eden değişkenleri açıklar.  | 1 | 0 | 1 | 0   |
| Yükü levhaların özelliklerinden faydalanarak ısıtıcının (kondansatör) işlevini açıklar.                         | 1 | 0 | 1 | 0   |
| Atomun uyanılma yollarını açıklar.  | 1 | 1 | 0 | 100 |
| Compton olayında foton ve elektron etkileşimini açıklar.  | 1 | 0 | 1 | 0   |
| Açısal momentumun fiziksel bir nicelik olduğunu açıklar.  | 1 | 1 | 0 | 100 |
| Atom altı parçacıkların özelliklerini temel düzeye açıklar.   | 1 | 1 | 0 | 100 |
| <b>Kimya</b>  |   |   |   |     |
| Atomun Kuantum Modeli   | 1 | 1 | 0 | 100 |
| İdeal Gaz Yasası  | 1 | 0 | 1 | 0   |
| Gazlarda Kinetik Teori  | 1 | 0 | 1 | 0   |
| Derişim Birimleri   | 2 | 0 | 2 | 0   |
| Tepkimelerde Isı Değişimi   | 1 | 1 | 0 | 100 |
| Tepkime Hızını Etkileyen Faktörler  | 1 | 1 | 0 | 100 |
| Kuvvetli Asit ve Baz Çözeltilerinde pH  | 1 | 0 | 1 | 0   |
| Zayıf Asit ve Baz Çözeltilerinde pH   | 1 | 0 | 1 | 0   |
| Kimyasal Denge  | 1 | 0 | 1 | 0   |
| Kimyasallardan Elektrik Üretimi   | 1 | 1 | 0 | 100 |
| Elektroliz ve Korozyon  | 1 | 1 | 0 | 100 |
| Hidrokarbonlar / Alkinler   | 1 | 1 | 0 | 100 |
| Hibritleşme-Molekül Geometrisi  | 1 | 0 | 0 | 0   |
| Karbonsilik Asitler   | 1 | 1 | 0 | 100 |
| <b>Biyoloji</b>   |   |   |   |     |
| Göz   | 1 | 1 | 0 | 100 |
| İskelet Kaslarının Çalışması  | 1 | 1 | 0 | 100 |
| Kalbin Çalışması  | 1 | 0 | 1 | 0   |
| Üriner Sistemin Yapısı  | 1 | 1 | 0 | 100 |
| İnsanda Embriyonik Gelişim  | 1 | 0 | 1 | 0   |
| Simbiyotik İlişkiler  | 1 | 1 | 0 | 100 |
| Popülasyon Dinamiği   | 1 | 1 | 0 | 100 |
| Genetik Şifre ve Protein Sentezi  | 2 | 0 | 1 | 0   |
| Oksijenli Solunum   | 1 | 1 | 0 | 100 |
| Fotosentez Reaksiyonları  | 1 | 0 | 1 | 0   |
| Bitkilerin Yapısı   | 1 | 1 | 0 | 100 |
| Bitkilerde Hormonlar  | 1 | 0 | 1 | 0   |



| <b>SINAV SONUÇ BELGESİ</b>                           | <b>BİLGİ SARMAL TG AYT 3</b>        |
|--|-------------------------------------|
| DENİZLİ / MERKEZEFENDİ / GÜNGÖR ASLAN ANADOLU LİSESİ | <b>DERSLERE GÖRE BAŞARI ANALİZİ</b> |

| Öğrenci           |           |            | Numara    | Sınıf |      |        |        |
|-------------------|-----------|------------|-----------|-------|------|--------|--------|
| GÜLÜM ÇAPAR       |           |            | 313       | 12B   |      |        |        |
| Puan Türü         | Puan      | Genel Ort. | Dereceler |       |      |        |        |
|                   |           |            | Snf       | Kurum | İlçe | İl     | Genel  |
| SÖZ               | ▼ 145,528 | 188,530    | 8         | 66    | 939  | 1660   | 85062  |
| Puanı Hesaplanan: |           |            | 68        | 1016  | 1924 | 100632 |        |
| SAY               | ▲ 255,550 | 225,090    | 6         | 23    | 550  | 751    | 27849  |
| Puanı Hesaplanan: |           |            | 68        | 1016  | 1924 | 100632 |        |
| EA                | ▼ 217,488 | 218,830    | 6         | 39    | 708  | 1019   | 47139  |
| Puanı Hesaplanan: |           |            | 68        | 1016  | 1924 | 100632 |        |
| Katılımlar:       |           |            | 9         | 68    | 1023 | 1941   | 101965 |

T.C.No ile eşleşen TYT bilgileriniz kullanılmıştır.

| Ders                 | Soru                                       | Doğru     | Yanlış    | Net          | Başarı %  | Sınıf Ort.     | Kurum Ort.     | Genel Ort.     |
|----------------------|--|-----------|-----------|--------------|-----------|----------------|----------------|----------------|
| <i>TYT Türkçe</i>    | 40   | 22        | 16        | 18,00        | 45        |                |                |                |
| <i>TYT Sosyal</i>    | 20   | 8         | 8         | 6,00         | 30        |                |                |                |
| <i>TYT Matematik</i> | 40   | 11        | 8         | 9,00         | 23        |                |                |                |
| <i>TYT Fen</i>       | 20   | 9         | 7         | 7,25         | 36        |                |                |                |
| Matematik-2          | 31   | 14        | 2         | 13,50        | 44        | ▲ 11,19        | ▲ 7,15         | ▲ 6,65         |
| Matematik-2          | 9  | 5         | 0         | 5,00         | 56        | ▲ 3,28         | ▲ 1,62         | ▲ 1,73         |
| Matematik            | 40   | 19        | 2         | 18,50        | 46        | ▲ 14,47        | ▲ 8,77         | ▲ 8,38         |
| Fizik                | 14   | 4         | 5         | 2,75         | 20        | ▼ 4,19         | ▲ 1,82         | ▲ 1,90         |
| Kimya                | 13   | 2         | 1         | 1,75         | 13        | ▼ 3,33         | ▲ 1,56         | ▲ 1,73         |
| Biyoloji             | 13   | 6         | 4         | 5,00         | 38        | ▼ 5,64         | ▲ 2,89         | ▲ 2,52         |
| Fen Bilimleri        | 40   | 12        | 10        | 9,50         | 24        | ▼ 13,17        | ▲ 6,28         | ▲ 6,15         |
| <b>Toplam:</b>       | <b>286</b>                                 | <b>81</b> | <b>51</b> | <b>68,25</b> | <b>24</b> | <b>▼ 76,05</b> | <b>▼ 77,37</b> | <b>▼ 74,32</b> |
| Soru No              | 1234567890123456789012345678901234567890   |           |           |              |           |                |                |                |
| Matematik            | DBBD DA EA aCBaACB E DA C D C              |           |           |              |           |                |                |                |
| Cevap Anahtarı       | B CDDBBDCDAECDDBEAEBBCBACBAEDECDDABCDCB    |           |           |              |           |                |                |                |
| Fen Bilimleri        | EB d dada DC e D A EaAEddcBE D             |           |           |              |           |                |                |                |
| Cevap Anahtarı       | B EBACAECADADCABEBCCDADEADCAECEBAECCBBEBBD |           |           |              |           |                |                |                |

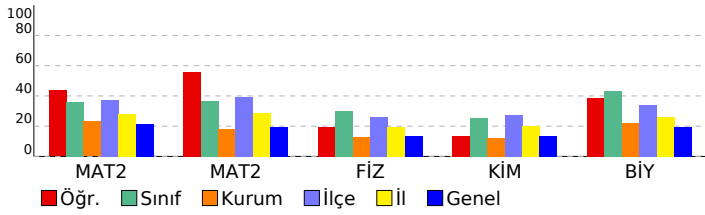

| Matematik   | S | D | Y | B%  |
|---|---|---|---|-----|
| <b>Matematik-2</b>  |   |   |   |     |
| Üslü İfadeler   | 1 | 1 | 0 | 100 |
| Dört İşlem Yeteneği   | 1 | 1 | 0 | 100 |
| EBOB-EKOK   | 1 | 0 | 0 | 0   |
| Faktöriyel Kavramı  | 1 | 0 | 0 | 0   |
| Eğitsizlikler   | 1 | 0 | 0 | 0   |
| Fonksiyon Kavramı   | 1 | 0 | 0 | 0   |
| Fonksiyonlarda Bileşik İşlemler   | 1 | 1 | 0 | 100 |
| Önemeler ve Bileşik Önemeler  | 1 | 1 | 0 | 100 |
| Polinom Kavramı ve Polinomlarda İşlemler  | 1 | 0 | 0 | 0   |
| Köklerin Çarpanlara Ayırma Yöntemiyle ve Diskriminant Yöntemiyle Bulunuşu ve Köklerin İncelenmesi   | 1 | 1 | 0 | 100 |
| Geometrik Dizi  | 1 | 1 | 0 | 100 |
| Kartezyen Çarpım  | 1 | 0 | 0 | 0   |
| Pascal Üçgeni ve Binom Açılımı  | 1 | 0 | 0 | 0   |
| Kombinasyon   | 1 | 0 | 0 | 0   |
| Basit Olayların Olasılıkları  | 1 | 0 | 0 | 0   |
| Logaritma Fonksiyonunun Özellikleri   | 2 | 1 | 0 | 50  |
| 0/0 Belirsizliği  | 1 | 1 | 0 | 100 |
| Süreklilik  | 1 | 0 | 0 | 0   |
| Artanlık-Azalanlık-Ekstremum Noktalar   | 2 | 0 | 2 | 0   |
| Türev Kuralları   | 1 | 1 | 0 | 100 |
| Türevin Fiziksel Anlamı ve Türevin Geometrik Yorumu   | 1 | 1 | 0 | 100 |
| Belirli İntegral  | 1 | 1 | 0 | 100 |
| İntegral ile Alan Hesabı  | 2 | 2 | 0 | 100 |
| Riemann Toplamı   | 1 | 0 | 0 | 0   |
| Yarım Açılış Formülleri   | 1 | 1 | 0 | 100 |
| Trigonometrik Denklemler  | 1 | 0 | 0 | 0   |
| Üçgenin Trigonometrik Bağınları   | 1 | 0 | 0 | 0   |
| Toplam-Fark Formülleri  | 1 | 0 | 0 | 0   |
| Çemberde Açılış   | 1 | 1 | 0 | 100 |
| Doğrunun Analitik İncelenmesi   | 1 | 0 | 0 | 0   |
| Noktanın Analitik İncelenmesi   | 1 | 1 | 0 | 100 |
| Dairede Çevre ve Alan   | 1 | 1 | 0 | 100 |
| Çemberde Uzunluk  | 1 | 0 | 0 | 0   |
| Çemberin Analitik İncelenmesi   | 1 | 1 | 0 | 100 |
| Dönüşüm Geometrisi  | 1 | 0 | 0 | 0   |
| Prizmalar   | 1 | 1 | 0 | 100 |
| Koni  | 1 | 0 | 0 | 0   |
| <b>Fen Bilimleri</b>  |   |   |   |     |
| <b>Fizik</b>  |   |   |   |     |
| Kütle merkezi ve ağırlık merkezi kavramlarını açıklar.  | 1 | 0 | 0 | 0   |
| Net kuvvet etkisindeki cismin hareketi ile ilgili hesaplamalar yapar.   | 1 | 0 | 0 | 0   |
| Yatay, düşey, eğimli zeminlerde araçların emniyetli dönüş şartları ile ilgili hesaplamalar yapar.   | 1 | 1 | 0 | 100 |
| Yay sarkacı ve basit sarkaçta periyodu bağlı olduğu değişkenleri belirler.  | 1 | 1 | 0 | 100 |
| Üzerinden akım geçen iletken düz bir telin çevresinde, halkanın merkezinde ve akım makarasının (bobin) merkez ekseninde oluşan manyetik alanın yönünü ve büyüklüğünü analiz eder. | 1 | 0 | 1 | 0   |
| Yükü parçacıkların düzgün elektrik alanındaki davranışını açıklar.  | 1 | 0 | 0 | 0   |
| Düşen cisimlere etki eden hava direnci kuvvetinin bağlı olduğu değişkenleri analiz eder.  | 1 | 0 | 1 | 0   |
| Işığın tek yarıktan kırınımına etki eden değişkenleri açıklar.  | 1 | 0 | 1 | 0   |
| Yükü levhaların özelliklerinden faydalanarak ısıtıcının (kondansatör) işlevini açıklar.   | 1 | 0 | 1 | 0   |
| Atomun uyanılma yollarını açıklar.  | 1 | 0 | 1 | 0   |
| Compton olayında foton ve elektron etkileşimini açıklar.  | 1 | 0 | 0 | 0   |
| Açısal momentumun fiziksel bir nicelik olduğunu açıklar.  | 1 | 1 | 0 | 100 |
| Atom altı parçacıkların özelliklerini temel düzeye açıklar.   | 1 | 1 | 0 | 100 |
| <b>Kimya</b>  |   |   |   |     |
| Atomun Kuantum Modeli   | 1 | 0 | 0 | 0   |
| İdeal Gaz Yasası  | 1 | 0 | 0 | 0   |
| Gazlarda Kinetik Teori  | 1 | 0 | 0 | 0   |
| Derişim Birimleri   | 2 | 0 | 0 | 0   |
| Tepkimelerde Isı Değişimi   | 1 | 0 | 0 | 0   |
| Tepkime Hızı Etkileyen Faktörler  | 1 | 0 | 1 | 0   |
| Kuvvetli Asit ve Baz Çözeltilerinde pH  | 1 | 0 | 0 | 0   |
| Zayıf Asit ve Baz Çözeltilerinde pH   | 1 | 0 | 0 | 0   |
| Kimyasal Denge  | 1 | 0 | 0 | 0   |
| Kimyasallardan Elektrik Üretimi   | 1 | 0 | 0 | 0   |
| Elektroliz ve Korozyon  | 1 | 0 | 0 | 0   |
| Hidrokarbonlar / Alkinler   | 1 | 1 | 0 | 100 |
| Hibritleşme-Molekül Geometrisi  | 1 | 0 | 0 | 0   |
| Karbonsilik Asitler   | 1 | 1 | 0 | 100 |
| <b>Biyoloji</b>   |   |   |   |     |
| Göz   | 1 | 0 | 0 | 0   |
| İskelet Kaslarının Çalışması  | 1 | 1 | 0 | 100 |
| Kalbin Çalışması  | 1 | 0 | 0 | 0   |
| Üriner Sistemin Yapısı  | 1 | 1 | 0 | 100 |
| İnsanda Embriyonik Gelişim  | 1 | 0 | 1 | 0   |
| Simbiyotik İlişkiler  | 1 | 1 | 0 | 100 |
| Popülasyon Dinamiği   | 1 | 1 | 0 | 100 |
| Genetik Şifre ve Protein Sentezi  | 2 | 0 | 2 | 0   |
| Oksijenli Solunum   | 1 | 0 | 1 | 0   |
| Fotosentez Reaksiyonları  | 1 | 1 | 0 | 100 |
| Bitkilerin Yapısı   | 1 | 1 | 0 | 100 |
| Bitkilerde Hormonlar  | 1 | 0 | 0 | 0   |



| SINAV SONUÇ BELGESİ                                  |           |            |           |        |       |        |        |
|--|-----------|------------|-----------|--------|-------|--------|--------|
| DENİZLİ / MERKEZEFENDİ / GÜNGÖR ASLAN ANADOLU LİSESİ |           |            |           |        |       |        |        |
| Öğrenci  |           |            |           | Numara | Sınıf |        |        |
| İBRAHİM GÜVEN  |           |            |           | 358    | 12B   |        |        |
| Puan Türü  | Puan      | Genel Ort. | Dereceler |        |       |        |        |
|  |           |            | Snf       | Kurum  | İlçe  | İl     | Genel  |
| SÖZ  | ▼ 155,028 | 188,530    | 4         | 52     | 874   | 1511   | 77238  |
| Puanı Hesaplanan:                                    |           |            | 68        | 1016   | 1924  | 100632 |        |
| SAY  | ▲ 230,173 | 225,090    | 7         | 28     | 631   | 883    | 36151  |
| Puanı Hesaplanan:                                    |           |            | 68        | 1016   | 1924  | 100632 |        |
| EA   | ▼ 199,445 | 218,830    | 7         | 52     | 803   | 1216   | 60829  |
| Puanı Hesaplanan:                                    |           |            | 68        | 1016   | 1924  | 100632 |        |
| Katılımlar:  |           |            | 9         | 68     | 1023  | 1941   | 101965 |

Öğrenci No ile eşleşen TYT bilgileriniz kullanılmıştır.

| Ders                  | Soru       | Doğru     | Yanlış    | Net          | Başarı %  | Sınıf Ort.     | Kurum Ort.     | Genel Ort.     |
|-----------------------|------------|-----------|-----------|--------------|-----------|----------------|----------------|----------------|
| <i>TYT Türkçe</i>     | 40         | 16        | 13        | 12,75        | 32        |                |                |                |
| <i>TYT Sosyal</i>     | 20         | 10        | 4         | 9,00         | 45        |                |                |                |
| <i>TYT Matematik</i>  | 40         | 10        | 3         | 9,25         | 23        |                |                |                |
| <i>TYT Fen</i>        | 20         | 9         | 5         | 7,25         | 39        |                |                |                |
| Türkçe                | 6          | 1         | 1         | 0,75         | 13        | ▲ 0,50         | ▼ 1,73         | ▼ 1,82         |
| Edebiyat              | 18         | 0         | 0         | 0,00         | 0         | ▼ 0,11         | ▼ 3,02         | ▼ 2,45         |
| Tarih-1               | 10         | 0         | 0         | 0,00         | 0         | ▲ -0,08        | ▼ 2,19         | ▼ 1,69         |
| Coğrafya-1            | 6          | 0         | 1         | -0,25        | -4        | ▼ 0,11         | ▼ 0,87         | ▼ 0,88         |
| Edebiyat-Sosyal-1     | 40         | 1         | 2         | 0,50         | 1         | ▼ 0,64         | ▼ 7,81         | ▼ 6,84         |
| Tarih-2               | 11         | 0         | 0         | 0,00         | 0         | ◆ 0,00         | ▼ 1,03         | ▼ 0,67         |
| Coğrafya-2            | 11         | 1         | 0         | 1,00         | 9         | ▲ 0,36         | ▼ 1,46         | ▼ 1,34         |
| Felsefe               | 6          | 1         | 0         | 1,00         | 17        | ▲ 0,11         | ▲ 0,76         | ▲ 0,89         |
| Felsefe Grubu         | 6          | 0         | 0         | 0,00         | 0         | ◆ 0,00         | ▼ 0,50         | ▼ 0,50         |
| Din Kül. ve Ahl. Bil. | 6          | 1         | 0         | 1,00         | 17        | ▲ 0,11         | ▼ 1,06         | ▼ 1,24         |
| Felsefe (Seçmeli)     | 6          | 0         | 0         | 0,00         | 0         | ▼ 0,11         | ▼ 0,06         | ▼ 0,05         |
| Sosyal-2              | 46         | 3         | 0         | 3,00         | 7         | ▲ 0,69         | ▼ 4,86         | ▼ 4,69         |
| Matematik-2           | 31         | 10        | 0         | 10,00        | 32        | ▼ 11,19        | ▲ 7,15         | ▲ 6,65         |
| Matematik-2           | 9          | 2         | 0         | 2,00         | 22        | ▼ 3,28         | ▲ 1,62         | ▲ 1,73         |
| Matematik             | 40         | 12        | 0         | 12,00        | 30        | ▼ 14,47        | ▲ 8,77         | ▲ 8,38         |
| Fizik                 | 14         | 6         | 2         | 5,50         | 39        | ▲ 4,19         | ▲ 1,82         | ▲ 1,90         |
| Kimya                 | 13         | 1         | 0         | 1,00         | 8         | ▼ 3,33         | ▼ 1,56         | ▼ 1,73         |
| Biyoloji              | 13         | 2         | 1         | 1,75         | 13        | ▼ 5,64         | ▼ 2,89         | ▼ 2,52         |
| Fen Bilimleri         | 40         | 9         | 3         | 8,25         | 21        | ▼ 13,17        | ▲ 6,28         | ▲ 6,15         |
| <b>Toplam:</b>        | <b>286</b> | <b>70</b> | <b>30</b> | <b>62,50</b> | <b>22</b> | <b>▼ 76,05</b> | <b>▼ 77,37</b> | <b>▼ 74,32</b> |

|                   |   |
|-------------------|---|
| Soru No           | 1234567890123456789012345678901234567890123456  |
| Edebiyat-Sosyal-1 | b D b   |
| Cevap Anahtarı    | A ACDBCEDEBAAEACBACBDEDEBCCACBEDCABECDACCE      |
| Sosyal-2          | D C D   |
| Cevap Anahtarı    | A DCAEBDEEACBDABADBEDECBDBAECADECCBEADCBADCECEB |
| Matematik         | DB D D D E EBC D C A                            |
| Cevap Anahtarı    | A DBCDCBDDCAEACDDBEAEBBCBACBAEDEBCEBDABCBDC     |
| Fen Bilimleri     | AcE AC c D CC Ec E                              |
| Cevap Anahtarı    | A ABBACAEACADADCCEEBCEBDADEADCBADCEBAEECBEBB    |

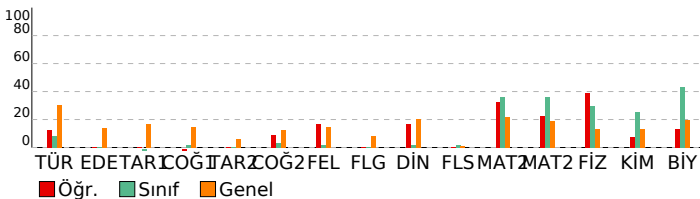

## BİLGİ SARMAL TG AYT 3

### DERSLERE GÖRE BAŞARI ANALİZİ

| Edebiyat-Sosyal-1  | S | D | Y | B%  |
|--|---|---|---|-----|
| <b>Türkçe</b>  |   |   |   |     |
| Metne Sözcük Yerleştirme   | 1 | 0 | 1 | 0   |
| Parçadaki Cümlelerin İçerik ve Özellikleri   | 1 | 0 | 0 | 0   |
| <b>CÜMLENİN ANLAMI VE YORUMU</b>   | 1 | 1 | 0 | 100 |
| Paragrafın Yorulması   | 2 | 0 | 0 | 0   |
| Paragrafı İkiye Ayırma   | 1 | 0 | 0 | 0   |
| <b>Edebiyat</b>  |   |   |   |     |
| Geçiş Dönemi Türk Edebiyatı  | 1 | 0 | 0 | 0   |
| Şiir (Nazım) / Şiirde Ahenk Öğeleri  | 2 | 0 | 0 | 0   |
| Nazım Biçimleri  | 3 | 0 | 0 | 0   |
| Konularına Göre Şiir Türleri   | 1 | 0 | 0 | 0   |
| Ağık Edebiyatı Saz Şairleri  | 1 | 0 | 0 | 0   |
| Divan Edebiyatı Sanatçıları  | 1 | 0 | 0 | 0   |
| Divan Şiirinin Temsilcileri  | 3 | 0 | 0 | 0   |
| Divan Edebiyatında Şiir  | 5 | 0 | 0 | 0   |
| Tanzimat Dönemi Sanatçıları  | 3 | 0 | 0 | 0   |
| Servetifunun Dönemi Sanatçıları  | 1 | 0 | 0 | 0   |
| Tanzimat Dönemi Türk Romanı  | 1 | 0 | 0 | 0   |
| Servetifunun Edebiyatında Türk Romanı  | 1 | 0 | 0 | 0   |
| Millî Edebiyat Dönemi'nde Şiir ve Şairler  | 1 | 0 | 0 | 0   |
| Cumhuriyet Dönemi'nde Şiir / Saf Şiir Anlayışını Sürdürenler   | 1 | 0 | 0 | 0   |
| Cumhuriyet Dönemi'nde Roman / Modernizmi Esas Alanlar  | 1 | 0 | 0 | 0   |
| Cumhuriyet Dönemi'nde Şiir / Millî Edebiyat Anlayışını Yanıstanlar   | 1 | 0 | 0 | 0   |
| Fecriatî Edebiyatı Sanatçıları   | 1 | 0 | 0 | 0   |
| Garip Dışında Yeniliği Sürdüren Şiir - Mavi ve Hisar Hareketleri   | 1 | 0 | 0 | 0   |
| Toplumcu Gerçekçi Hikâye   | 1 | 0 | 0 | 0   |
| Edebi Akımlar  | 1 | 0 | 0 | 0   |
| <b>Tarih-1</b>   |   |   |   |     |
| Kanlılardan yola çıkarak yazının icadından önceki dönemlerde yaşayan insanların hayatı hakkında kavimlerde buldu Kanlımlar Göçü'nün sebep ve sonuçlarını siyasi ve sosyal açılarından analiz eder. | 1 | 0 | 0 | 0   |
| Emeviler ile birlikte İslam Devleti'nin yapısında meydana gelen değişimi analiz eder.  | 1 | 0 | 0 | 0   |
| Türklerin Abbasi Devleti'ndeki askeri ve siyasi gelişmelerde oynadıkları rolleri açıklar.  | 1 | 0 | 0 | 0   |
| Kanuni Dönemi'nden itibaren Osmanlı Devleti'nin eriştiği olgunluğu siyasi sınırlar ve devlet teşkilatı açısından açıklar.  | 1 | 0 | 0 | 0   |
| Osmanlı Devleti'nin siyasi varlığına yönelik iç ve dış tehditleri analiz eder.   | 1 | 0 | 0 | 0   |
| 1. Dünya Savaşı sürecinde Osmanlı Devleti'nin durumunu siyasi, askeri ve sosyal açılarından analiz eder.   | 1 | 0 | 0 | 0   |
| Kuvayımilliye hareketinin oluşumundan Büyük Millet Meclisinin açılışına kadar olan süreçte meydana gelen gelişme   | 1 | 0 | 0 | 0   |
| Düzenli ordunun kurulmasından Mudanya Ateşkes Antlaşması'na kadar meydana gelen gelişmeleri Türkiye'nin bağ  | 1 | 0 | 0 | 0   |
| Millî Mücadele sonucunda kazanılan diplomatik başarıları ülkemizin bağımsızlığı açısından değerlendirir.   | 1 | 0 | 0 | 0   |
| <b>Coğrafya-1</b>  |   |   |   |     |
| Biyocoğrafya   | 1 | 0 | 0 | 0   |
| Ülkelerin Nüfus Politikaları   | 1 | 0 | 1 | 0   |
| Türkiye'de Tarım   | 1 | 0 | 0 | 0   |
| Türkiye'nin Bölgesel Kalkınma Projeleri  | 1 | 0 | 0 | 0   |
| Uluslararası Örgütler  | 1 | 0 | 0 | 0   |
| Küresel Çevre Sorunları  | 1 | 0 | 0 | 0   |
| <b>Sosyal-2</b>  |   |   |   |     |
| <b>Tarih-2</b>   |   |   |   |     |
| Bir araştırma alanı ve bilim dalı olarak tarihin kapsamını, metodunu ve diğer bilim dallarıyla ilişkisini açıklar.   | 1 | 0 | 0 | 0   |
| İlk ve Orta Çağlarda İç Asya'daki Türk siyasi teşekküllerinin güç ve yönetim yapısını açıklar.   | 1 | 0 | 0 | 0   |
| Türklerin Anadolu'ya yerleşmeye başlaması ile Türkiye Selçuklu Devleti'nin yıkılışı arasındaki süreçte meydana gelen   | 1 | 0 | 0 | 0   |
| Osmanlı Beyliği'nin devletleşme sürecini Bizans'la olan ilişkileri çerçevesinde analiz eder.   | 1 | 0 | 0 | 0   |
| Rumeli'deki fetihler ile iskân (şenlendirme) ve istimalât politikalarının amaçlarını ve etkilerini analiz eder.  | 1 | 0 | 0 | 0   |
| Timar sisteminin özelliklerini siyasi, sosyal ve ekonomik açılarından değerlendirir.   | 1 | 0 | 0 | 0   |
| Osmanlı devlet idaresi ve toplum düzenindeki çözümleri önleme çabalarını analiz eder.  | 1 | 0 | 0 | 0   |
| Osmanlı Devleti'nin siyasi varlığına yönelik iç ve dış tehditleri analiz eder.   | 1 | 0 | 0 | 0   |
| 1. Dünya Savaşı sürecinde Osmanlı Devleti'nin durumunu siyasi, askeri ve sosyal açılarından analiz eder.   | 1 | 0 | 0 | 0   |
| Düzenli ordunun kurulmasından Mudanya Ateşkes Antlaşması'na kadar meydana gelen gelişmeleri Türkiye'nin bağ  | 1 | 0 | 0 | 0   |
| Ekonomi alanında meydana gelen gelişmeleri kavrar.   | 1 | 0 | 0 | 0   |
| Atatürk Dönemi'nde (1923-1938) Türkiye Cumhuriyeti'nin dış politikasındaki başlıca gelişmeleri açıklar.  | 1 | 0 | 0 | 0   |
| <b>Coğrafya-2</b>  |   |   |   |     |
| Biyocoğrafya   | 1 | 0 | 0 | 0   |
| Ekstrem Doğa Olayları  | 1 | 0 | 0 | 0   |
| Türkiye'de Tarım   | 1 | 0 | 0 | 0   |
| Türkiye'de Enerji Kaynakları   | 1 | 0 | 0 | 0   |
| Türkiye Turizmi  | 1 | 1 | 0 | 100 |
| Ulaşım Sistemlerinin Yerleşme ve Ekonomik Faaliyetlere Etkileri  | 1 | 0 | 0 | 0   |
| İlk Kültür Merkezleri  | 1 | 0 | 0 | 0   |
| Gelişmişlik Seviyesinin Belirlenmesinde Etkili Olan Faktörler  | 1 | 0 | 0 | 0   |
| Küresel Ticaret  | 1 | 0 | 0 | 0   |
| Uluslararası Örgütler  | 1 | 0 | 0 | 0   |
| Çevre Sorunları ve Türleri   | 1 | 0 | 0 | 0   |
| <b>Felsefe</b>   |   |   |   |     |
| Bilgi Felsefesi  | 1 | 0 | 0 | 0   |
| Ahlak Felsefesi  | 1 | 0 | 0 | 0   |
| Siyaset Felsefesi  | 1 | 0 | 0 | 0   |
| Öğrenmenin Tanımı ve Türleri   | 1 | 0 | 0 | 0   |
| Stresle Başa Çıkma Yolları (Savunma Mekanizmaları)   | 1 | 0 | 0 | 0   |
| Algılama ve Algıyı Etkileyen Faktörler   | 1 | 1 | 0 | 100 |
| <b>Felsefe Grubu</b>   |   |   |   |     |
| Toplumsal Gelişme, Bütünlük, Çözüm   | 1 | 0 | 0 | 0   |
| Toplumsal Yapı ve Unsurları  | 1 | 0 | 0 | 0   |
| Sosyolojinin Genel Bakış ve Sosyolojinin Doğuşu  | 1 | 0 | 0 | 0   |
| Tanım ve Önerme  | 1 | 0 | 0 | 0   |
| Önermeler Mantığı  | 1 | 0 | 0 | 0   |
| Dilin Farklı Görevleri   | 1 | 0 | 0 | 0   |
| <b>Din Kül. ve Ahl. Bil.</b>   |   |   |   |     |
| Gönül Coğrafyamız  | 1 | 0 | 0 | 0   |
| Kur'an'a Göre Hz. Muhammed   | 2 | 0 | 0 | 0   |
| İslam ve Bilim   | 1 | 0 | 0 | 0   |
| Dünya ve Ahiret  | 1 | 1 | 0 | 100 |
| Güncel Dinî Meseleler  | 1 | 0 | 0 | 0   |
| <b>Felsefe (Seçmeli)</b>   |   |   |   |     |
| Bilgi Felsefesi  | 1 | 0 | 0 | 0   |
| Siyaset Felsefesi  | 1 | 0 | 0 | 0   |
| Psikolojinin Yöntem ve Teknikleri / Etik Kurallar  | 1 | 0 | 0 | 0   |
| Sosyolojinin Yöntemleri ve Türkiye'de Sosyoloji  | 1 | 0 | 0 | 0   |
| Toplumsal Statü, Rol ve Saygınlık  | 1 | 0 | 0 | 0   |
| Önermeler Mantığı  | 1 | 0 | 0 | 0   |
| <b>Matematik</b>   |   |   |   |     |
| <b>Matematik-2</b>   |   |   |   |     |
| Üstü ifadeler  | 1 | 1 | 0 | 100 |
| Dört İşlem Yeteneği  | 1 | 1 | 0 | 100 |
| EBOB-EKOK  | 1 | 0 | 0 | 0   |
| Faktöriyel Kavramı   | 1 | 0 | 0 | 0   |
| Eşitsizlikler  | 1 | 0 | 0 | 0   |



| SINAV SONUÇ BELGESİ                                  |           |            |           |        |      |        |        |
|--|-----------|------------|-----------|--------|------|--------|--------|
| DENİZLİ / MERKEZEFENDİ / GÜNGÖR ASLAN ANADOLU LİSESİ |           |            |           |        |      |        |        |
| Öğrenci  |           |            |           | Numara |      | Sınıf  |        |
| LORD CAN HAKTAN                                      |           |            |           | 0      |      | 12B    |        |
| Puan Türü  | Puan      | Genel Ort. | Dereceler |        |      |        |        |
|  |           |            | Snf       | Kurum  | İlçe | İl     | Genel  |
| SÖZ  | ▼ 149,262 | 188,530    | 5         | 54     | 912  | 1599   | 81973  |
| Puanı Hesaplanan:                                    |           |            | 68        | 1016   | 1924 | 100632 |        |
| SAY  | ▲ 341,958 | 225,090    | 1         | 3      | 299  | 408    | 10797  |
| Puanı Hesaplanan:                                    |           |            | 68        | 1016   | 1924 | 100632 |        |
| EA   | ▲ 235,949 | 218,830    | 4         | 29     | 624  | 852    | 35174  |
| Puanı Hesaplanan:                                    |           |            | 68        | 1016   | 1924 | 100632 |        |
| Katılımlar:  |           |            | 9         | 68     | 1023 | 1941   | 101965 |

Eşleşen TYT bilginiz bulunamadığı için okulunuzun ortalaması TYT bilginiz olarak kullanılmıştır.

| Ders                 | Soru                                     | Doğru                                     | Yanlış    | Net           | Başarı %  | Sınıf Ort.     | Kurum Ort.     | Genel Ort.     |
|----------------------|--|---|-----------|---------------|-----------|----------------|----------------|----------------|
| <i>TYT Türkçe</i>    | 40                                       | 23  | 9         | 21,01         | 53        |                |                |                |
| <i>TYT Sosyal</i>    | 20                                       | 11  | 4         | 10,42         | 52        |                |                |                |
| <i>TYT Matematik</i> | 40                                       | 9   | 3         | 7,88          | 20        |                |                |                |
| <i>TYT Fen</i>       | 20                                       | 5   | 4         | 4,25          | 21        |                |                |                |
| Matematik-2          | 31                                       | 22  | 1         | 21,75         | 70        | ▲ 11,19        | ▲ 7,15         | ▲ 6,65         |
| Matematik-2          | 9  | 2   | 0         | 2,00          | 22        | ▼ 3,28         | ▲ 1,62         | ▲ 1,73         |
| Matematik            | 40                                       | 24  | 1         | 23,75         | 59        | ▲ 14,47        | ▲ 8,77         | ▲ 8,38         |
| Fizik                | 14                                       | 12  | 1         | 11,75         | 84        | ▲ 4,19         | ▲ 1,82         | ▲ 1,90         |
| Kimya                | 13                                       | 9   | 1         | 8,75          | 67        | ▲ 3,33         | ▲ 1,56         | ▲ 1,73         |
| Biyoloji             | 13                                       | 13  | 0         | 13,00         | 100       | ▲ 5,64         | ▲ 2,89         | ▲ 2,52         |
| Fen Bilimleri        | 40                                       | 34  | 2         | 33,50         | 84        | ▲ 13,17        | ▲ 6,28         | ▲ 6,15         |
| <b>Toplam:</b>       | <b>286</b>                               | <b>107</b>                                | <b>23</b> | <b>100,82</b> | <b>35</b> | <b>▲ 76,05</b> | <b>▲ 77,37</b> | <b>▲ 74,32</b> |
| Soru No              | 1234567890123456789012345678901234567890 |   |           |               |           |                |                |                |
| Matematik            | DBCDC BD DcECDBEA B CAC EDE C A          |   |           |               |           |                |                |                |
| Cevap Anahtarı       | A  | DBCDCDBDCDAECDBEAEBBCACBAEDECBCDBABCBCDC  |           |               |           |                |                |                |
| Fen Bilimleri        | ABEBACAb ADADC E BCDADEAa ABDCEBAECCBBEB |   |           |               |           |                |                |                |
| Cevap Anahtarı       | A  | ABEBACAECADADCCEEBBCDADEADCABDCEBAECCBBEB |           |               |           |                |                |                |

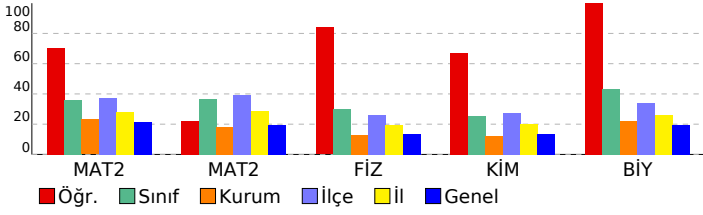

| BİLGİ SARMAL TG AYT 3   |   |   |   |     |
|---|---|---|---|-----|
| DERSLERE GÖRE BAŞARI ANALİZİ  |   |   |   |     |
| Matematik   |   |   |   |     |
| Matematik-2   | S | D | Y | B%  |
| Üslü İfadeler   | 1 | 1 | 0 | 100 |
| Dört İşlem Yeteneği   | 1 | 1 | 0 | 100 |
| EBOB-EKOK   | 1 | 1 | 0 | 100 |
| Faktöriyel Kavramı  | 1 | 1 | 0 | 100 |
| Eşitsizlikler   | 1 | 1 | 0 | 100 |
| Fonksiyon Kavramı   | 1 | 0 | 0 | 0   |
| Fonksiyonlarda Bileşik İşlem  | 1 | 1 | 0 | 100 |
| Önemeler ve Bileşik Önemeler  | 1 | 1 | 0 | 100 |
| Polinom Kavramı ve Polinomlarda İşlemler  | 1 | 0 | 0 | 0   |
| Köklerin Çarpanlara Ayırma Yöntemiyle ve Diskriminant Yöntemiyle Bulunuşu ve Köklerin İncelenmesi               | 1 | 1 | 0 | 100 |
| Geometrik Dizi  | 1 | 0 | 1 | 0   |
| Kartezyen Çarpım  | 1 | 1 | 0 | 100 |
| Pascal Üçgeni ve Binom Açılımı  | 1 | 1 | 0 | 100 |
| Kombinasyon   | 1 | 1 | 0 | 100 |
| Basit Olayların Olasılıkları  | 1 | 1 | 0 | 100 |
| Logaritma Fonksiyonunun Özellikleri   | 2 | 2 | 0 | 100 |
| 0/0 Belirsizliği  | 1 | 1 | 0 | 100 |
| Süreklilik  | 1 | 0 | 0 | 0   |
| Artanlık-Azalanlık-Ekstremum Noktalar   | 2 | 2 | 0 | 100 |
| Türev Kuralları   | 1 | 0 | 0 | 0   |
| Türevin Fiziksel Anlamı ve Türevin Geometrik Yorumu   | 1 | 0 | 0 | 0   |
| Belirli İntegral  | 1 | 1 | 0 | 100 |
| İntegral ile Alan Hesabı  | 2 | 1 | 0 | 50  |
| Riemann Toplamı   | 1 | 0 | 0 | 0   |
| Yarı Aç Formülleri  | 1 | 1 | 0 | 100 |
| Trigonometrik Denklemler  | 1 | 1 | 0 | 100 |
| Üçgenin Trigonometrik Bağınları   | 1 | 1 | 0 | 100 |
| Toplam-Fark Formülleri  | 1 | 0 | 0 | 0   |
| Çemberde Aç   | 1 | 1 | 0 | 100 |
| Doğrunun Analitik İncelenmesi   | 1 | 0 | 0 | 0   |
| Noktanın Analitik İncelenmesi   | 1 | 0 | 0 | 0   |
| Dairede Çevre ve Alan   | 1 | 1 | 0 | 100 |
| Çemberde Uzunluk  | 1 | 0 | 0 | 0   |
| Çemberin Analitik İncelenmesi   | 1 | 0 | 0 | 0   |
| Dönüşüm Geometrisi  | 1 | 0 | 0 | 0   |
| Prizmalar   | 1 | 0 | 0 | 0   |
| Koni  | 1 | 0 | 0 | 0   |
| Fen Bilimleri   |   |   |   |     |
| Fizik   | S | D | Y | B%  |
| Kütle merkezi ve ağırlık merkezi kavramlarını açıklar.  | 1 | 1 | 0 | 100 |
| Net kuvvet etkisindeki cismin hareketi ile ilgili hesaplamalar yapar.   | 1 | 1 | 0 | 100 |
| Yatay, düşey, eğimli zeminlerde araçların emniyetli dönüş şartları ile ilgili hesaplamalar yapar.               | 1 | 1 | 0 | 100 |
| Yay sarkacı ve basit sarkaçta periyodu bağlı olduğu değişkenleri belirler.                                      | 1 | 1 | 0 | 100 |
| Üzerinden akım geçen iletken düz bir telin çevresinde, halkanın merkezinde ve akım makarasının (bobin) merkez e | 1 | 1 | 0 | 100 |
| Çizgisel momentumun korunumunu analiz eder.   | 1 | 1 | 0 | 100 |
| Yükü parçacıkların düzgün elektrik alanındaki davranışını açıklar.  | 1 | 1 | 0 | 100 |
| Düşen cisimlere etki eden hava direnci kuvvetinin bağlı olduğu değişkenleri analiz eder.                        | 1 | 0 | 1 | 0   |
| Işığın tek yarıktan kırınımına etki eden değişkenleri açıklar.  | 1 | 0 | 0 | 0   |
| Yükü levhaların özelliklerinden faydalanarak ısıtıcının (kondansatör) işlevini açıklar.                         | 1 | 1 | 0 | 100 |
| Atomun uyanılma yollarını açıklar.  | 1 | 1 | 0 | 100 |
| Compton olayında foton ve elektron etkileşimini açıklar.  | 1 | 1 | 0 | 100 |
| Açısal momentumun fiziksel bir nicelik olduğunu açıklar.  | 1 | 1 | 0 | 100 |
| Atom altı parçacıkların özelliklerini temel düzeyde açıklar.  | 1 | 1 | 0 | 100 |
| Kimya   | S | D | Y | B%  |
| Atomun Kuantum Modeli   | 1 | 0 | 0 | 0   |
| İdeal Gaz Yasası  | 1 | 1 | 0 | 100 |
| Gazlarda Kinetik Teori  | 1 | 1 | 0 | 100 |
| Derişim Birimleri   | 2 | 1 | 0 | 50  |
| Tepkimelerde Isı Değişimi   | 1 | 1 | 0 | 100 |
| Tepkime Hızını Etkileyen Faktörler  | 1 | 1 | 0 | 100 |
| Kuvvetli Asit ve Baz Çözeltilerinde pH  | 1 | 1 | 0 | 100 |
| Zayıf Asit ve Baz Çözeltilerinde pH   | 1 | 1 | 0 | 100 |
| Kimyasal Denge  | 1 | 1 | 0 | 100 |
| Kimyasallardan Elektrik Üretimi   | 1 | 1 | 0 | 100 |
| Elektroliz ve Korozyon  | 1 | 1 | 0 | 100 |
| Hidrokarbonlar / Alkinler   | 1 | 0 | 1 | 0   |
| Hibritleşme-Molekül Geometrisi  | 1 | 0 | 0 | 0   |
| Karbonsilik Asitler   | 1 | 1 | 0 | 100 |
| Biyoloji  | S | D | Y | B%  |
| Göz   | 1 | 1 | 0 | 100 |
| İskelet Kaslarının Çalışması  | 1 | 1 | 0 | 100 |
| Kalbin Çalışması  | 1 | 1 | 0 | 100 |
| Üriner Sistemin Yapısı  | 1 | 1 | 0 | 100 |
| İnsanda Embriyonik Gelişim  | 1 | 1 | 0 | 100 |
| Simbiyotik İlişkiler  | 1 | 1 | 0 | 100 |
| Popülasyon Dinamiği   | 1 | 1 | 0 | 100 |
| Genetik Şifre ve Protein Sentezi  | 2 | 2 | 0 | 100 |
| Oksijenli Solunum   | 1 | 1 | 0 | 100 |
| Fotosentez Reaksiyonları  | 1 | 1 | 0 | 100 |
| Bitkilerin Yapısı   | 1 | 1 | 0 | 100 |
| Bitkilerde Hormonlar  | 1 | 1 | 0 | 100 |

| SINAV SONUÇ BELGESİ                                  |           |            |           |        |       |        |        |
|--|-----------|------------|-----------|--------|-------|--------|--------|
| DENİZLİ / MERKEZEFENDİ / GÜNGÖR ASLAN ANADOLU LİSESİ |           |            |           |        |       |        |        |
| Öğrenci  |           |            |           | Numara | Sınıf |        |        |
| M N MAN PERÇİN                                       |           |            |           | 0      | 12B   |        |        |
| Puan Türü  | Puan      | Genel Ort. | Dereceler |        |       |        |        |
|  |           |            | Snf       | Kurum  | İlçe  | İl     | Genel  |
| SÖZ  | ▼ 146,942 | 188,530    | 7         | 64     | 931   | 1637   | 83701  |
| Puanı Hesaplanan:                                    |           |            | 68        | 1016   | 1924  | 100632 |        |
| SAY  | ▼ 198,663 | 225,090    | 8         | 43     | 757   | 1109   | 52218  |
| Puanı Hesaplanan:                                    |           |            | 68        | 1016   | 1924  | 100632 |        |
| EA   | ▼ 180,034 | 218,830    | 8         | 58     | 890   | 1462   | 76737  |
| Puanı Hesaplanan:                                    |           |            | 68        | 1016   | 1924  | 100632 |        |
| Katılımlar:  |           |            | 9         | 68     | 1023  | 1941   | 101965 |

Eşleşen TYT bilginiz bulunamadığı için okulunuzun ortalaması TYT bilginiz olarak kullanılmıştır.

| Ders                 | Soru       | Doğru     | Yanlış    | Net          | Başarı %  | Sınıf Ort.     | Kurum Ort.     | Genel Ort.     |
|----------------------|------------|-----------|-----------|--------------|-----------|----------------|----------------|----------------|
| <i>TYT Türkçe</i>    | 40         | 23        | 9         | 21,01        | 53        |                |                |                |
| <i>TYT Sosyal</i>    | 20         | 11        | 4         | 10,42        | 52        |                |                |                |
| <i>TYT Matematik</i> | 40         | 9         | 3         | 7,88         | 20        |                |                |                |
| <i>TYT Fen</i>       | 20         | 5         | 4         | 4,25         | 21        |                |                |                |
| Türkçe               | 6          | 0         | 0         | 0,00         | 0         | ▼ 0,50         | ▼ 1,73         | ▼ 1,82         |
| Edebiyat             | 18         | 0         | 0         | 0,00         | 0         | ▼ 0,11         | ▼ 3,02         | ▼ 2,45         |
| Tarih-1              | 10         | 0         | 2         | -0,50        | -5        | ▼ -0,08        | ▼ 2,19         | ▼ 1,69         |
| Coğrafya-1           | 6          | 1         | 5         | -0,25        | -4        | ▼ 0,11         | ▼ 0,87         | ▼ 0,88         |
| Edebiyat-Sosyal-1    | 40         | 1         | 7         | -0,75        | -2        | ▼ 0,64         | ▼ 7,81         | ▼ 6,84         |
| Matematik-2          | 31         | 6         | 10        | 3,50         | 11        | ▼ 11,19        | ▼ 7,15         | ▼ 6,65         |
| Matematik-2          | 9          | 1         | 0         | 1,00         | 11        | ▼ 3,28         | ▼ 1,62         | ▼ 1,73         |
| Matematik            | 40         | 7         | 10        | 4,50         | 11        | ▼ 14,47        | ▼ 8,77         | ▼ 8,38         |
| Fizik                | 14         | 0         | 11        | -2,75        | -20       | ▼ 4,19         | ▼ 1,82         | ▼ 1,90         |
| Kimya                | 13         | 3         | 7         | 1,25         | 10        | ▼ 3,33         | ▼ 1,56         | ▼ 1,73         |
| Biyoloji             | 13         | 5         | 8         | 3,00         | 23        | ▼ 5,64         | ▲ 2,89         | ▲ 2,52         |
| Fen Bilimleri        | 40         | 8         | 26        | 1,50         | 4         | ▼ 13,17        | ▼ 6,28         | ▼ 6,15         |
| <b>Toplam:</b>       | <b>286</b> | <b>65</b> | <b>63</b> | <b>48,82</b> | <b>17</b> | <b>▼ 76,05</b> | <b>▼ 77,37</b> | <b>▼ 74,32</b> |

|                   |   |
|-------------------|---|
| Soru No           | 1234567890123456789012345678901234567890  |
| Edebiyat-Sosyal-1 | d deedbeD                                 |
| Cevap Anahtarı    | B DBACEDEBAAEACBCDEDEBCCBCBEDCABECAACCECD |
| Matematik         | DBc DBE ab ebdacbd d D                    |
| Cevap Anahtarı    | B CDDBBDCDAECDDBEAEBBCBACBAEDECDDABCBDCCB |
| Fen Bilimleri     | addcb da eec ebcbcdCA d eccAEbeeeEaBD     |
| Cevap Anahtarı    | B EBACAECADADACABEBCDAEADCAECEBAEBCBEBBDD |

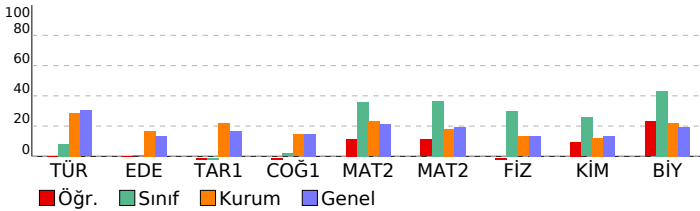

## BİLGİ SARMAL TG AYT 3

### DERSLERE GÖRE BAŞARI ANALİZİ

| Edebiyat-Sosyal-1   |   |   |    |     |
|---|---|---|----|-----|
| Türkçe  | S | D | Y  | B%  |
| Metne Sözcük Yerleştirme  | 1 | 0 | 0  | 0   |
| Parçadaki Cümlelerin İçerik ve Özellikleri  | 1 | 0 | 0  | 0   |
| CÜMLENİN ANLAMI VE YORUMU   | 1 | 0 | 0  | 0   |
| Paragrafın Yorulması  | 2 | 0 | 0  | 0   |
| Paragrafı İkiye Ayırma  | 1 | 0 | 0  | 0   |
| Geçiş Dönemi Türk Edebiyatı   | 0 | 0 | 0  | 0   |
| Şiir (Nazım) / Şiirde Ahenk Öğeleri   | 0 | 0 | 0  | 0   |
| Nazım Biçimleri   | 0 | 0 | 0  | 0   |
| Edebiyat  |   |   |    |     |
| S   | D | Y | B% |     |
| Geçiş Dönemi Türk Edebiyatı   | 1 | 0 | 0  | 0   |
| Şiir (Nazım) / Şiirde Ahenk Öğeleri   | 2 | 0 | 0  | 0   |
| Nazım Biçimleri   | 3 | 0 | 0  | 0   |
| Konularına Göre Şiir Türleri  | 1 | 0 | 0  | 0   |
| Aşık Edebiyatı Saz Şairleri   | 1 | 0 | 0  | 0   |
| Divan Edebiyatı Sanatçıları   | 1 | 0 | 0  | 0   |
| Divan Şiirinin Temsilcileri   | 3 | 0 | 0  | 0   |
| Divan Edebiyatında Şiir   | 5 | 0 | 0  | 0   |
| Tanzimat Dönemi Sanatçıları   | 3 | 0 | 0  | 0   |
| Servetifunun Dönemi Sanatçıları   | 1 | 0 | 0  | 0   |
| Tanzimat Dönemi Türk Romanı   | 1 | 0 | 0  | 0   |
| Servetifunun Edebiyatında Türk Romanı   | 1 | 0 | 0  | 0   |
| Millî Edebiyat Dönemi'nde Şiir ve Şairler   | 1 | 0 | 0  | 0   |
| Cumhuriyet Dönemi'nde Şiir / Saf Şiir Anlayışını Sürdürenler  | 1 | 0 | 0  | 0   |
| Cumhuriyet Dönemi'nde Roman / Modernizmi Esas Alanlar   | 1 | 0 | 0  | 0   |
| Cumhuriyet Dönemi'nde Şiir / Millî Edebiyat Anlayışını Yanıstanlar  | 1 | 0 | 0  | 0   |
| Fecriatî Edebiyatı Sanatçıları  | 1 | 0 | 0  | 0   |
| Garip Dışında Yeniliği Sürdüren Şiir - Mavi ve Hisar Hareketleri  | 1 | 0 | 0  | 0   |
| Toplumcu Gerçekçi Hikâye  | 1 | 0 | 0  | 0   |
| Edebi Akımlar   | 1 | 0 | 0  | 0   |
| Paragrafı İkiye Ayırma  | 0 | 0 | 0  | 0   |
| Paragrafın Yorulması  | 0 | 0 | 0  | 0   |
| Tarih-1   |   |   |    |     |
| S   | D | Y | B% |     |
| Kanılardan yola çıkarak yazının icadından önceki dönemlerde yaşayan insanların hayatı hakkında çıkarımlarda bul           | 1 | 0 | 0  | 0   |
| Kavimler Göçü'nün sebep ve sonuçlarını siyasi ve sosyal açılarından analiz eder.  | 1 | 0 | 1  | 0   |
| Emeviler ile birlikte İslam Devleti'nin yapısında meydana gelen değişimi analiz eder.                                     | 1 | 0 | 0  | 0   |
| Türklerin Abbasi Devleti'ndeki askerî ve siyasi gelişmelerde oynadıkları rolleri açıklar.                                 | 1 | 0 | 0  | 0   |
| Kanunî Dönemi'nden itibaren Osmanlı Devleti'nin eriştiği olgunluğu siyasi sınırlar ve devlet teşkilatı açısından açıklar. | 1 | 0 | 0  | 0   |
| Osmanlı Devleti'nin siyasi varlığına yönelik iç ve dış tehditleri analiz eder.  | 1 | 0 | 0  | 0   |
| I. Dünya Savaşı sürecinde Osmanlı Devleti'nin durumunu siyasi, askerî ve sosyal açılarından analiz eder.                  | 1 | 0 | 0  | 0   |
| Kuvayimiliye hareketinin oluşumundan Büyük Millet Meclisinin açılışına kadar olan süreçte meydana gelen gelişme           | 1 | 0 | 0  | 0   |
| Düzenli ordunun kurulmasından Mudanya Ateşkes Antlaşması'na kadar meydana gelen gelişmeleri Türkiye'nin bağ               | 1 | 0 | 0  | 0   |
| Millî Mücadele sonucunda kazanılan diplomatik başarıları ülkemizin bağımsızlığı açısından değerlendirir.                  | 1 | 0 | 1  | 0   |
| Coğrafya-1  |   |   |    |     |
| S   | D | Y | B% |     |
| Değişçesizlik   | 1 | 0 | 1  | 0   |
| Ülkelerin Nüfus Politikaları  | 1 | 1 | 0  | 100 |
| Türkiye'de Tarım  | 1 | 0 | 1  | 0   |
| Türkiye'nin Bölgesel Kalkınma Projeleri   | 1 | 0 | 1  | 0   |
| Uluslararası Örgütler   | 1 | 0 | 1  | 0   |
| Küresel Çevre Sorunları   | 1 | 0 | 1  | 0   |
| Matematik   |   |   |    |     |
| Matematik-2   |   |   |    |     |
| S   | D | Y | B% |     |
| Üslü ifadeler   | 1 | 1 | 0  | 100 |
| Dört İşlem Yeteneği   | 1 | 1 | 0  | 100 |
| EBOB-EKOK   | 1 | 0 | 0  | 0   |
| Faktöriyel Kavramı  | 1 | 0 | 0  | 0   |
| Eğitsizlikler   | 1 | 0 | 0  | 0   |
| Fonksiyon Kavramı   | 1 | 0 | 0  | 0   |
| Fonksiyonlarda Bileşke İşlemi   | 1 | 0 | 1  | 0   |
| Önemeler ve Bileşik Önemeler  | 1 | 0 | 0  | 0   |
| Polinom Kavramı ve Polinomlarda İşlemler  | 1 | 0 | 0  | 0   |
| Köklerin Çarpanlara Ayırma Yöntemiyle ve Diskriminant Yöntemiyle Bulunuşu ve Köklerin İncelenmesi                         | 1 | 0 | 0  | 0   |
| Geometrik Dizi  | 1 | 0 | 0  | 0   |
| Kartezyen Çarpım  | 1 | 0 | 0  | 0   |
| Pascal Üçgeni ve Binom Açılımı  | 1 | 0 | 0  | 0   |
| Kombinasyon   | 1 | 0 | 0  | 0   |
| Basit Olayların Olasılıkları  | 1 | 1 | 0  | 100 |
| Logaritma Fonksiyonunun Özellikleri   | 2 | 2 | 0  | 100 |
| 0/0 Belirsizliği  | 1 | 0 | 0  | 0   |
| Süreklilik  | 1 | 0 | 0  | 0   |
| Artanlık-Azalanlık-Ekstremum Noktalar   | 2 | 0 | 2  | 0   |
| Türev Kuralları   | 1 | 0 | 1  | 0   |
| Türevin Fiziksel Anlamı ve Türevin Geometrik Yorumu   | 1 | 0 | 0  | 0   |
| Belirli İntegral  | 1 | 0 | 1  | 0   |
| İntegral ile Alan Hesabı  | 2 | 0 | 2  | 0   |
| Riemann Toplamı   | 1 | 0 | 1  | 0   |
| Yarım Açılış Formülleri   | 1 | 0 | 1  | 0   |
| Trigonometrik Denklemler  | 1 | 1 | 0  | 100 |
| Üçgende Trigonometrik Bağlantılar   | 1 | 0 | 0  | 0   |
| Toplam-Fark Formülleri  | 1 | 0 | 1  | 0   |
| Çemberde Açılış   | 1 | 0 | 0  | 0   |
| Doğrunun Analitik İncelenmesi   | 1 | 0 | 0  | 0   |
| Noktanın Analitik İncelenmesi   | 1 | 0 | 0  | 0   |
| Dairede Çevre ve Alan   | 1 | 0 | 0  | 0   |
| Çemberde Uzunluk  | 1 | 0 | 0  | 0   |
| Çemberin Analitik İncelenmesi   | 1 | 0 | 0  | 0   |
| Dönüşüm Geometrisi  | 1 | 0 | 0  | 0   |
| Prizmalar   | 1 | 1 | 0  | 100 |
| Koni  | 1 | 0 | 0  | 0   |
| Fen Bilimleri   |   |   |    |     |
| Fizik   |   |   |    |     |
| S   | D | Y | B% |     |
| Kütle merkezi ve ağırlık merkezi kavramlarını açıklar.  | 1 | 0 | 1  | 0   |
| Net kuvvet etkisindeki cismin hareketi ile ilgili hesaplamalar yapar.   | 1 | 0 | 1  | 0   |
| Yatay, düşey, eğimli zeminlerde araçların emniyetli dönüş şartları ile ilgili hesaplamalar yapar.                         | 1 | 0 | 1  | 0   |
| Yay sarkacı ve basit sarkaçta periyodun bağlı olduğu değişkenleri belirler.   | 1 | 0 | 1  | 0   |
| Üzerinden akım geçen iletken düz bir telin çevresinde, halkanın merkezinde ve akım makarasının (bobin) merkez e           | 1 | 0 | 1  | 0   |
| Çizgisel momentumun korunumunu analiz eder.   | 1 | 0 | 1  | 0   |
| Yükü parçacıkların düzgün elektrik alandaki davranışını açıklar.  | 1 | 0 | 1  | 0   |
| Düşen cisimlere etki eden hava direnci kuvvetinin bağlı olduğu değişkenleri analiz eder.                                  | 1 | 0 | 1  | 0   |
| Işığın tek yarıklı kırınımına etki eden değişkenleri açıklar.   | 1 | 0 | 0  | 0   |
| Yükü levhaların özelliklerinden faydalanarak ısıya (kondansatör) işlevini açıklar.  | 1 | 0 | 1  | 0   |
| Atomun uyanılma yollarını açıklar.  | 1 | 0 | 1  | 0   |
| Compton olayında foton ve elektron etkileşimini açıklar.  | 1 | 0 | 0  | 0   |
| Açılma momentunun fiziksel bir nicelik olduğunu açıklar.  | 1 | 0 | 0  | 0   |
| Atom altı parçacıkların özelliklerini temel düzeyde açıklar.  | 1 | 0 | 1  | 0   |

| SINAV SONUÇ BELGESİ                                  |           |            |           |        |       |        |        |
|--|-----------|------------|-----------|--------|-------|--------|--------|
| DENİZLİ / MERKEZEFENDİ / GÜNGÖR ASLAN ANADOLU LİSESİ |           |            |           |        |       |        |        |
| Öğrenci  |           |            |           | Numara | Sınıf |        |        |
| MEHMET YILDIZ  |           |            |           | 345    | 12B   |        |        |
| Puan Türü  | Puan      | Genel Ort. | Dereceler |        |       |        |        |
|  |           |            | Snf       | Kurum  | İlçe  | İl     | Genel  |
| SÖZ  | ▲ 196,713 | 188,530    | 1         | 27     | 543   | 874    | 39065  |
| Puanı Hesaplanan:                                    |           |            | 68        | 1016   | 1924  | 100632 |        |
| SAY  | ▲ 267,355 | 225,090    | 5         | 19     | 512   | 698    | 24704  |
| Puanı Hesaplanan:                                    |           |            | 68        | 1016   | 1924  | 100632 |        |
| EA   | ▲ 243,920 | 218,830    | 1         | 21     | 583   | 789    | 30645  |
| Puanı Hesaplanan:                                    |           |            | 68        | 1016   | 1924  | 100632 |        |
| Katılımlar:  |           |            | 9         | 68     | 1023  | 1941   | 101965 |

T.C.No ile eşleşen TYT bilgileriniz kullanılmıştır.

| Ders                  | Soru       | Doğru      | Yanlış    | Net          | Başarı %  | Sınıf Ort.     | Kurum Ort.     | Genel Ort.     |
|-----------------------|------------|------------|-----------|--------------|-----------|----------------|----------------|----------------|
| <i>TYT Türkçe</i>     | 40         | 31         | 4         | 30,00        | 75        |                |                |                |
| <i>TYT Sosyal</i>     | 20         | 9          | 10        | 6,50         | 33        |                |                |                |
| <i>TYT Matematik</i>  | 40         | 16         | 2         | 15,50        | 39        |                |                |                |
| <i>TYT Fen</i>        | 20         | 10         | 5         | 8,25         | 44        |                |                |                |
| Türkçe                | 6          | 4          | 1         | 3,75         | 63        | ▲ 0,50         | ▲ 1,73         | ▲ 1,82         |
| Edebiyat              | 18         | 1          | 0         | 1,00         | 6         | ▲ 0,11         | ▼ 3,02         | ▼ 2,45         |
| Tarih-1               | 10         | 0          | 1         | -0,25        | -3        | ▼ -0,08        | ▼ 2,19         | ▼ 1,69         |
| Coğrafya-1            | 6          | 2          | 2         | 1,50         | 25        | ▲ 0,11         | ▲ 0,87         | ▲ 0,88         |
| Edebiyat-Sosyal-1     | 40         | 7          | 4         | 6,00         | 15        | ▲ 0,64         | ▼ 7,81         | ▼ 6,84         |
| Tarih-2               | 11         | 0          | 0         | 0,00         | 0         | ◆ 0,00         | ▼ 1,03         | ▼ 0,67         |
| Coğrafya-2            | 11         | 3          | 3         | 2,25         | 20        | ▲ 0,36         | ▲ 1,46         | ▲ 1,34         |
| Felsefe               | 6          | 0          | 0         | 0,00         | 0         | ▼ 0,11         | ▼ 0,76         | ▼ 0,89         |
| Felsefe Grubu         | 6          | 0          | 0         | 0,00         | 0         | ◆ 0,00         | ▼ 0,50         | ▼ 0,50         |
| Din Kül. ve Ahl. Bil. | 6          | 0          | 0         | 0,00         | 0         | ▼ 0,11         | ▼ 1,06         | ▼ 1,24         |
| Felsefe (Seçmeli)     | 6          | 1          | 0         | 1,00         | 17        | ▲ 0,11         | ▲ 0,06         | ▲ 0,05         |
| Sosyal-2              | 46         | 4          | 3         | 3,25         | 7         | ▲ 0,69         | ▼ 4,86         | ▼ 4,69         |
| Matematik-2           | 31         | 8          | 2         | 7,50         | 24        | ▼ 11,19        | ▲ 7,15         | ▲ 6,65         |
| Matematik-2           | 9          | 5          | 0         | 5,00         | 56        | ▲ 3,28         | ▲ 1,62         | ▲ 1,73         |
| Matematik             | 40         | 13         | 2         | 12,50        | 31        | ▼ 14,47        | ▲ 8,77         | ▲ 8,38         |
| Fizik                 | 14         | 3          | 6         | 1,50         | 11        | ▼ 4,19         | ▼ 1,82         | ▼ 1,90         |
| Kimya                 | 13         | 2          | 1         | 1,75         | 13        | ▼ 3,33         | ▲ 1,56         | ▲ 1,73         |
| Biyoloji              | 13         | 8          | 3         | 7,25         | 56        | ▲ 5,64         | ▲ 2,89         | ▲ 2,52         |
| Fen Bilimleri         | 40         | 13         | 10        | 10,50        | 26        | ▼ 13,17        | ▲ 6,28         | ▲ 6,15         |
| <b>Toplam:</b>        | <b>286</b> | <b>103</b> | <b>40</b> | <b>93,00</b> | <b>33</b> | <b>▲ 76,05</b> | <b>▲ 77,37</b> | <b>▲ 74,32</b> |

|                   |  |
|-------------------|--|
| Soru No           | 1234567890123456789012345678901234567890123456 |
| Edebiyat-Sosyal-1 | ACDB d C b eDb E                               |
| Cevap Anahtarı    | A ACDBCEDEABAAECABCEDEBCCACBEDCABECDACCE       |
| Sosyal-2          | c Aae D C E                                    |
| Cevap Anahtarı    | A DCAEBDEACBDABADBEDECBDBAECACEDCCBEADCBADCEEB |
| Matematik         | DB cD D EA C A d C ABC D                       |
| Cevap Anahtarı    | A DBCDCBDDCAEBCDBEAEBBCACBAEDEBCEBDABCBCDC     |
| Fen Bilimleri     | baE c bb dD CCc C BDeEaAbE BBE                 |
| Cevap Anahtarı    | A ABBACAEACADADCCEEBCEBDAEADCAEDCEBAEECBEBB    |

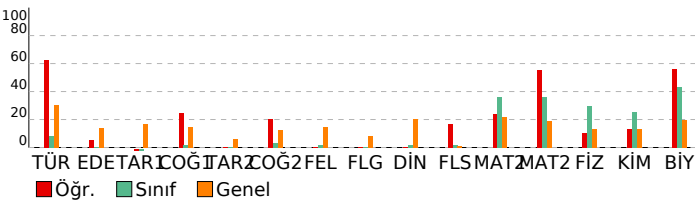

## BİLGİ SARMAL TG AYT 3

### DERSLERE GÖRE BAŞARI ANALİZİ

#### Edebiyat-Sosyal-1

| Türkçe  | S | D | Y | B%  |
|---|---|---|---|-----|
| Metne Sözcük Yerleştirme  | 1 | 1 | 0 | 100 |
| Parçadaki Cümlelerin İçerik ve Özellikleri  | 1 | 1 | 0 | 100 |
| CÜMLENİN ANLAMI VE YORUMU   | 1 | 1 | 0 | 100 |
| Paragrafın Yorulması  | 2 | 1 | 0 | 50  |
| Paragrafı İkiye Ayırma  | 1 | 0 | 1 | 0   |
| Edebiyat  | S | D | Y | B%  |
| Geçiş Dönemi Türk Edebiyatı   | 1 | 0 | 0 | 0   |
| Şiir (Nazım) / Şiirde Ahenk Öğeleri   | 2 | 0 | 0 | 0   |
| Nazım Biçimleri   | 3 | 0 | 0 | 0   |
| Konularına Göre Şiir Türleri  | 1 | 0 | 0 | 0   |
| Ağık Edebiyatı Saz Şairleri   | 1 | 0 | 0 | 0   |
| Divan Edebiyatı Sanatçıları   | 1 | 0 | 0 | 0   |
| Divan Şiirinin Temsilcileri   | 3 | 0 | 0 | 0   |
| Divan Edebiyatında Şiir   | 5 | 0 | 0 | 0   |
| Tanzimat Dönemi Sanatçıları   | 3 | 1 | 0 | 33  |
| Servetifunun Dönemi Sanatçıları   | 1 | 1 | 0 | 100 |
| Tanzimat Dönemi Türk Romanı   | 1 | 1 | 0 | 100 |
| Servetifunun Edebiyatında Türk Romanı   | 1 | 1 | 0 | 100 |
| Millî Edebiyat Dönemi'nde Şiir ve Şairler   | 1 | 0 | 0 | 0   |
| Cumhuriyet Dönemi'nde Şiir / Saf Şiir Anlayışını Sürdürenler  | 1 | 0 | 0 | 0   |
| Cumhuriyet Dönemi'nde Roman / Modernizmi Esas Alanlar   | 1 | 0 | 0 | 0   |
| Cumhuriyet Dönemi'nde Şiir / Millî Edebiyat Anlayışını Yansıtanlar  | 1 | 0 | 0 | 0   |
| Fecriati Edebiyatı Sanatçıları  | 1 | 0 | 0 | 0   |
| Garip Dışında Yeniliği Sürdüren Şiir - Mavi ve Hisar Hareketleri  | 1 | 0 | 0 | 0   |
| Toplumcu Gerçekçi Hikâye  | 1 | 0 | 0 | 0   |
| Edebi Akımlar   | 1 | 0 | 0 | 0   |
| Tarih-1   | S | D | Y | B%  |
| Kanlılardan yola çıkarak yazının icadından önceki dönemlerde yaşayan insanların hayatı hakkında çıkarımlarda buldu        | 1 | 0 | 0 | 0   |
| Kavimler Göçü'nün sebep ve sonuçlarını siyasi ve sosyal açılarından analiz eder.  | 1 | 0 | 0 | 0   |
| Emeviler ile birlikte İslam Devleti'nin yapısında meydana gelen değişimi analiz eder.                                     | 1 | 0 | 1 | 0   |
| Türklerin Abbasi Devleti'ndeki askeri ve siyasi gelişmelerde oynadıkları rolleri açıklar.                                 | 1 | 0 | 0 | 0   |
| Kanuni Dönemi'nden itibaren Osmanlı Devleti'nin eriştiği olgunluğu siyasi sınırlar ve devlet teşkilatı açısından açıklar. | 1 | 0 | 0 | 0   |
| Osmanlı Devleti'nin siyasi varlığına yönelik iç ve dış tehditleri analiz eder.  | 1 | 0 | 0 | 0   |
| 1. Dünya Savaşı sürecinde Osmanlı Devleti'nin durumunu siyasi, askeri ve sosyal açılarından analiz eder.                  | 1 | 0 | 0 | 0   |
| Kuvayımilliye hareketinin oluşumundan Büyük Millet Meclisinin açılışına kadar olan süreçte meydana gelen gelişme          | 1 | 0 | 0 | 0   |
| Düzenli ordunun kurulmasından Mudanya Ateşkes Antlaşması'na kadar meydana gelen gelişmeleri Türkiye'nin bağ               | 1 | 0 | 0 | 0   |
| Millî Mücadele sonucunda kazanılan diplomatik başarıları ülkemizin bağımsızlığı açısından değerlendirir.                  | 1 | 0 | 0 | 0   |
| Coğrafya-1  | S | D | Y | B%  |
| Biyocoğrafya  | 1 | 0 | 1 | 0   |
| Ülkelerin Nüfus Politikaları  | 1 | 1 | 0 | 100 |
| Türkiye'de Tarım  | 1 | 0 | 1 | 0   |
| Türkiye'nin Bölgesel Kalkınma Projeleri   | 1 | 0 | 0 | 0   |
| Uluslararası Örgütler   | 1 | 0 | 0 | 0   |
| Küresel Çevre Sorunları   | 1 | 1 | 0 | 100 |

#### Sosyal-2

| Tarih-2  | S | D | Y | B%  |
|--|---|---|---|-----|
| Bir araştırma alanı ve bilim dalı olarak tarihin kapsamını, metodunu ve diğer bilim dallarıyla ilişkisini açıklar.   | 1 | 0 | 0 | 0   |
| İlk ve Orta Çağlarda İç Asya'daki Türk siyasi teşekküllerinin güç ve yönetim yapısını açıklar.                       | 1 | 0 | 0 | 0   |
| Türklerin Anadolu'ya yerleşmeye başlaması ile Türkiye Selçuklu Devleti'nin yıkılışı arasındaki süreçte meydana gelen | 1 | 0 | 0 | 0   |
| Osmanlı Beyliği'nin devletleşme sürecini Bizans'la olan ilişkileri çerçevesinde analiz eder.                         | 1 | 0 | 0 | 0   |
| Rumeli'deki fetihler ile iskân (şenlendirme) ve istimalat politikalarının amaçlarını ve etkilerini analiz eder.      | 1 | 0 | 0 | 0   |
| Timar sisteminin özelliklerini siyasi, sosyal ve ekonomik açılarından değerlendirir.                                 | 1 | 0 | 0 | 0   |
| Osmanlı devlet idaresi ve toplum düzenindeki çözümleri önleme çabalarını analiz eder.                                | 1 | 0 | 0 | 0   |
| Osmanlı Devleti'nin siyasi varlığına yönelik iç ve dış tehditleri analiz eder.                                       | 1 | 0 | 0 | 0   |
| 1. Dünya Savaşı sürecinde Osmanlı Devleti'nin durumunu siyasi, askeri ve sosyal açılarından analiz eder.             | 1 | 0 | 0 | 0   |
| Düzenli ordunun kurulmasından Mudanya Ateşkes Antlaşması'na kadar meydana gelen gelişmeleri Türkiye'nin bağ          | 1 | 0 | 0 | 0   |
| Ekonomi alanında meydana gelen gelişmeleri kavrar.   | 1 | 0 | 0 | 0   |
| Atatürk Dönemi'nde (1923-1938) Türkiye Cumhuriyeti'nin dış politikasındaki başlıca gelişmeleri açıklar.              | 1 | 0 | 0 | 0   |
| Coğrafya-2   | S | D | Y | B%  |
| Biyocoğrafya   | 1 | 0 | 1 | 0   |
| Ekstrem Doğa Olayları  | 1 | 0 | 0 | 0   |
| Türkiye'de Tarım   | 1 | 0 | 0 | 0   |
| Türkiye'de Enerji Kaynakları   | 1 | 1 | 0 | 100 |
| Türkiye Turizmi  | 1 | 0 | 1 | 0   |
| Ulaşım Sistemlerinin Yerleşme ve Ekonomik Faaliyetlere Etkileri  | 1 | 0 | 1 | 0   |
| İlk Kültür Merkezleri  | 1 | 0 | 0 | 0   |
| Gelişmişlik Seviyesinin Belirlenmesinde Etkili Olan Faktörler  | 1 | 0 | 0 | 0   |
| Küresel Ticaret  | 1 | 1 | 0 | 100 |
| Uluslararası Örgütler  | 1 | 0 | 0 | 0   |
| Çevre Sorunları ve Türleri   | 1 | 1 | 0 | 100 |
| Felsefe  | S | D | Y | B%  |
| Bilgi Felsefesi  | 1 | 0 | 0 | 0   |
| Ahlak Felsefesi  | 1 | 0 | 0 | 0   |
| Siyaset Felsefesi  | 1 | 0 | 0 | 0   |
| Öğrenmenin Tanımı ve Türleri   | 1 | 0 | 0 | 0   |
| Stresle Başa Çıkma Yolları (Savunma Mekanizmaları)   | 1 | 0 | 0 | 0   |
| Algılama ve Algıyı Etkileyen Faktörler   | 1 | 0 | 0 | 0   |
| Felsefe Grubu  | S | D | Y | B%  |
| Toplumsal Gelişme, Bütünlük, Çözüm   | 1 | 0 | 0 | 0   |
| Toplumsal Yapı ve Unsurları  | 1 | 0 | 0 | 0   |
| Sosyolojide Genel Bakış ve Sosyolojinin Doğuşu   | 1 | 0 | 0 | 0   |
| Tanım ve Önerme  | 1 | 0 | 0 | 0   |
| Önermeler Mantığı  | 1 | 0 | 0 | 0   |
| Dilin Farklı Görevleri   | 1 | 0 | 0 | 0   |
| Din Kül. ve Ahl. Bil.  | S | D | Y | B%  |
| Gönül Coğrafyamız  | 1 | 0 | 0 | 0   |
| Kur'an'a Göre Hz. Muhammed   | 2 | 0 | 0 | 0   |
| İslam ve Bilim   | 1 | 0 | 0 | 0   |
| Dünya ve Ahiret  | 1 | 0 | 0 | 0   |
| Güncel Dinî Meseleler  | 1 | 0 | 0 | 0   |
| Felsefe (Seçmeli)  | S | D | Y | B%  |
| Bilgi Felsefesi  | 1 | 0 | 0 | 0   |
| Siyaset Felsefesi  | 1 | 0 | 0 | 0   |
| Psikolojinin Yöntem ve Teknikleri / Etik Kurallar  | 1 | 0 | 0 | 0   |
| Sosyolojinin Yöntemleri ve Türkiye'de Sosyoloji  | 1 | 0 | 0 | 0   |
| Toplumsal Statü, Rol ve Saygınlık  | 1 | 1 | 0 | 100 |
| Önermeler Mantığı  | 1 | 0 | 0 | 0   |

#### Matematik

| Matematik-2         | S | D | Y | B%  |
|---------------------|---|---|---|-----|
| Üstü ifadeler       | 1 | 1 | 0 | 100 |
| Dört İşlem Yeteneği | 1 | 1 | 0 | 100 |
| EBOB-EKOK           | 1 | 0 | 0 | 0   |
| Faktöriyel Kavramı  | 1 | 0 | 0 | 0   |
| Eşitsizlikler       | 1 | 0 | 0 | 0   |

| SINAV SONUÇ BELGESİ                                  |           |            |           |        |      |        |        |
|--|-----------|------------|-----------|--------|------|--------|--------|
| DENİZLİ / MERKEZEFENDİ / GÜNGÖR ASLAN ANADOLU LİSESİ |           |            |           |        |      |        |        |
| Öğrenci  |           |            |           | Numara |      | Sınıf  |        |
| ALİ  |           |            |           | 300    |      | 12C    |        |
| Puan Türü  | Puan      | Genel Ort. | Dereceler |        |      |        |        |
|  |           |            | Snf       | Kurum  | İlçe | İl     | Genel  |
| SÖZ  | ▼ 146,640 | 188,530    | 7         | 65     | 932  | 1643   | 83935  |
| Puanı Hesaplanan:                                    |           |            | 68        | 1016   | 1924 | 100632 |        |
| SAY  | ▼ 171,785 | 225,090    | 7         | 64     | 905  | 1452   | 77958  |
| Puanı Hesaplanan:                                    |           |            | 68        | 1016   | 1924 | 100632 |        |
| EA   | ▼ 170,675 | 218,830    | 7         | 61     | 925  | 1588   | 83945  |
| Puanı Hesaplanan:                                    |           |            | 68        | 1016   | 1924 | 100632 |        |
| Katılımlar:  |           |            | 7         | 68     | 1023 | 1941   | 101965 |

Öğrenci No ile eşleşen TYT bilgileriniz kullanılmıştır.

| Ders                 | Soru                                     | Doğru                                    | Yanlış    | Net          | Başarı %  | Sınıf Ort.     | Kurum Ort.     | Genel Ort.     |
|----------------------|--|--|-----------|--------------|-----------|----------------|----------------|----------------|
| <i>TYT Türkçe</i>    | 40                                       | 15                                       | 4         | 14,00        | 35        |                |                |                |
| <i>TYT Sosyal</i>    | 20                                       | 6  | 0         | 6,00         | 30        |                |                |                |
| <i>TYT Matematik</i> | 40                                       | 11                                       | 0         | 11,00        | 28        |                |                |                |
| <i>TYT Fen</i>       | 20                                       | 12                                       | 8         | 10,00        | 50        |                |                |                |
| Matematik-2          | 31                                       | 2  | 3         | 1,25         | 4         | ▼ 3,29         | ▼ 7,15         | ▼ 6,65         |
| Matematik-2          | 9  | 0  | 0         | 0,00         | 0         | ▼ 1,00         | ▼ 1,62         | ▼ 1,73         |
| Matematik            | 40                                       | 2  | 3         | 1,25         | 3         | ▼ 4,29         | ▼ 8,77         | ▼ 8,38         |
| Fizik                | 14                                       | 2  | 12        | -1,00        | -7        | ▼ 1,75         | ▼ 1,82         | ▼ 1,90         |
| Kimya                | 13                                       | 3  | 8         | 1,00         | 8         | ▲ 0,64         | ▼ 1,56         | ▼ 1,73         |
| Biyoloji             | 13                                       | 0  | 12        | -3,00        | -23       | ▼ 2,61         | ▼ 2,89         | ▼ 2,52         |
| Fen Bilimleri        | 40                                       | 5  | 32        | -3,00        | -8        | ▼ 5,00         | ▼ 6,28         | ▼ 6,15         |
| <b>Toplam:</b>       | <b>286</b>                               | <b>51</b>                                | <b>47</b> | <b>39,25</b> | <b>14</b> | <b>▼ 59,77</b> | <b>▼ 77,37</b> | <b>▼ 74,32</b> |
| Soru No              | 1234567890123456789012345678901234567890 |  |           |              |           |                |                |                |
| Matematik            | d bEa C                                  |  |           |              |           |                |                |                |
| Cevap Anahtarı       | B  | CDDBBDCDAECDDBEAEBBCBCACBAEDECDDABCDDCCB |           |              |           |                |                |                |
| Fen Bilimleri        | aacbccbadbCecEa cebc caeCEbdcecabe deea  |  |           |              |           |                |                |                |
| Cevap Anahtarı       | B  | EBACAECADADCAEBECDADEADCAECEBAECCBBEBBD  |           |              |           |                |                |                |

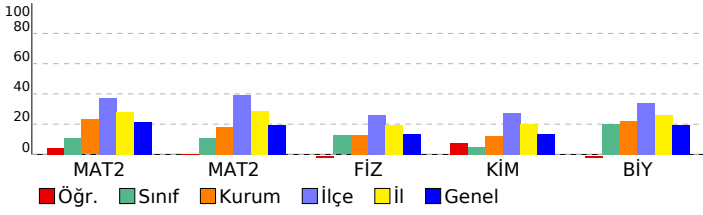

| BİLGİ SARMAL TG AYT 3   |   |   |   |     |
|---|---|---|---|-----|
| DERSLERE GÖRE BAŞARI ANALİZİ  |   |   |   |     |
| Matematik   |   |   |   |     |
| Matematik-2   | S | D | Y | B%  |
| Üslü İfadeler   | 1 | 0 | 0 | 0   |
| Dört İşlem Yeteneği   | 1 | 0 | 0 | 0   |
| EBOB-EKOK   | 1 | 0 | 1 | 0   |
| Faktöriyel Kavramı  | 1 | 0 | 0 | 0   |
| Eğitsizlikler   | 1 | 0 | 0 | 0   |
| Fonksiyon Kavramı   | 1 | 0 | 0 | 0   |
| Fonksiyonlarda Bileşik İşlem  | 1 | 0 | 0 | 0   |
| Önemeler ve Bileşik Önemeler  | 1 | 0 | 0 | 0   |
| Polinom Kavramı ve Polinomlarda İşlemler  | 1 | 0 | 0 | 0   |
| Köklerin Çarpanlara Ayırma Yöntemiyle ve Diskriminant Yöntemiyle Bulunuşu ve Köklerin İncelenmesi   | 1 | 0 | 0 | 0   |
| Geometrik Dizi  | 1 | 0 | 0 | 0   |
| Kartezyen Çarpım  | 1 | 0 | 0 | 0   |
| Pascal Üçgeni ve Binom Açılımı  | 1 | 0 | 0 | 0   |
| Kombinasyon   | 1 | 0 | 0 | 0   |
| Basit Olayların Olasılıkları  | 1 | 0 | 0 | 0   |
| Logaritma Fonksiyonunun Özellikleri   | 2 | 0 | 0 | 0   |
| 0/0 Belirsizliği  | 1 | 0 | 1 | 0   |
| Süreklilik  | 1 | 1 | 0 | 100 |
| Artanlık-Azalanlık-Ekstremum Noktalar   | 2 | 1 | 1 | 50  |
| Türev Kuralları   | 1 | 0 | 0 | 0   |
| Türevin Fiziksel Anlamı ve Türevin Geometrik Yorumu   | 1 | 0 | 0 | 0   |
| Belirli İntegral  | 1 | 0 | 0 | 0   |
| İntegral ile Alan Hesabı  | 2 | 0 | 0 | 0   |
| Riemann Toplamı   | 1 | 0 | 0 | 0   |
| Yarı Aç Formülleri  | 1 | 0 | 0 | 0   |
| Trigonometrik Denklemler  | 1 | 0 | 0 | 0   |
| Üçgenin Trigonometrik Bağınları   | 1 | 0 | 0 | 0   |
| Toplam-Fark Formülleri  | 1 | 0 | 0 | 0   |
| Çemberde Aç   | 1 | 0 | 0 | 0   |
| Doğrunun Analitik İncelenmesi   | 1 | 0 | 0 | 0   |
| Noktanın Analitik İncelenmesi   | 1 | 0 | 0 | 0   |
| Dairede Çevre ve Alan   | 1 | 0 | 0 | 0   |
| Çemberde Uzunluk  | 1 | 0 | 0 | 0   |
| Çemberin Analitik İncelenmesi   | 1 | 0 | 0 | 0   |
| Dönüşüm Geometrisi  | 1 | 0 | 0 | 0   |
| Prizmalar   | 1 | 0 | 0 | 0   |
| Koni  | 1 | 0 | 0 | 0   |
| Fen Bilimleri   |   |   |   |     |
| Fizik   | S | D | Y | B%  |
| Kütle merkezi ve ağırlık merkezi kavramlarını açıklar.  | 1 | 0 | 1 | 0   |
| Net kuvvet etkisindeki cismin hareketi ile ilgili hesaplamalar yapar.   | 1 | 0 | 1 | 0   |
| Yatay, düşey, eğimli zeminlerde araçların emniyetli dönüş şartları ile ilgili hesaplamalar yapar.   | 1 | 0 | 1 | 0   |
| Yay sarkacı ve basit sarkaçta periyodun bağlı olduğu değişkenleri belirler.   | 1 | 0 | 1 | 0   |
| Üzerinden akım geçen iletken düz bir telin çevresinde, halkanın merkezinde ve akım makarasının (bobin) merkez ekseninde oluşan manyetik alanın yönünü ve büyüklüğünü analiz eder. | 1 | 0 | 1 | 0   |
| Yükü parçacıkların düzgün elektrik alanındaki davranışını açıklar.  | 1 | 0 | 1 | 0   |
| Düşen cisimlere etki eden hava direnci kuvvetinin bağlı olduğu değişkenleri analiz eder.  | 1 | 0 | 1 | 0   |
| Işığın tek yarıktaki kırınımına etki eden değişkenleri açıklar.   | 1 | 1 | 0 | 100 |
| Yükü levhaların özelliklerinden faydalanarak ısıtıcının (kondansatör) işlevini açıklar.   | 1 | 0 | 1 | 0   |
| Atomun uyanılma yollarını açıklar.  | 1 | 0 | 1 | 0   |
| Compton olayında foton ve elektron etkileşimini açıklar.  | 1 | 0 | 1 | 0   |
| Açısal momentumun fiziksel bir nicelik olduğunu açıklar.  | 1 | 0 | 1 | 0   |
| Atom altı parçacıkların özelliklerini temel düzeye açıklar.   | 1 | 1 | 0 | 100 |
| Kimya   | S | D | Y | B%  |
| Atomun Kuantum Modeli   | 1 | 1 | 0 | 100 |
| İdeal Gaz Yasası  | 1 | 1 | 0 | 100 |
| Gazlarda Kinetik Teori  | 1 | 1 | 0 | 100 |
| Derişim Birimleri   | 2 | 1 | 1 | 50  |
| Tepkimelerde Isı Değişimi   | 1 | 0 | 0 | 0   |
| Tepkime Hızı Etkileyen Faktörler  | 1 | 0 | 1 | 0   |
| Kuvvetli Asit ve Baz Çözeltilerinde pH  | 1 | 0 | 1 | 0   |
| Zayıf Asit ve Baz Çözeltilerinde pH   | 1 | 0 | 1 | 0   |
| Kimyasal Denge  | 1 | 0 | 1 | 0   |
| Kimyasallardan Elektrik Üretimi   | 1 | 0 | 1 | 0   |
| Elektroliz ve Korozyon  | 1 | 0 | 0 | 0   |
| Hidrokarbonlar / Alkinler   | 1 | 0 | 1 | 0   |
| Hibritleşme-Molekül Geometrisi  | 1 | 0 | 1 | 0   |
| Karbonsilik Asitler   | 1 | 0 | 1 | 0   |
| Biyoloji  | S | D | Y | B%  |
| Göz   | 1 | 0 | 1 | 0   |
| İskelet Kaslarının Çalışması  | 1 | 0 | 1 | 0   |
| Kalbin Çalışması  | 1 | 0 | 1 | 0   |
| Üriner Sistemin Yapısı  | 1 | 0 | 1 | 0   |
| İnsanda Embriyonik Gelişim  | 1 | 0 | 1 | 0   |
| Simbiyotik İlişkiler  | 1 | 0 | 1 | 0   |
| Popülasyon Dinamiği   | 1 | 0 | 1 | 0   |
| Genetik Şifre ve Protein Sentezi  | 2 | 0 | 2 | 0   |
| Oksijenli Solunum   | 1 | 0 | 1 | 0   |
| Fotosentez Reaksiyonları  | 1 | 0 | 0 | 0   |
| Bitkilerin Yapısı   | 1 | 0 | 1 | 0   |
| Bitkilerde Hormonlar  | 1 | 0 | 1 | 0   |

| <b>SINAV SONUÇ BELGESİ</b>                           | <b>BİLGİ SARMAL TG AYT 3</b>        |
|--|-------------------------------------|
| DENİZLİ / MERKEZEFENDİ / GÜNGÖR ASLAN ANADOLU LİSESİ | <b>DERSLERE GÖRE BAŞARI ANALİZİ</b> |

| Öğrenci         |                   |            | Numara    |       | Sınıf |        |        |
|-----------------|-------------------|------------|-----------|-------|-------|--------|--------|
| ARDA BAYTAROĞLU |                   |            | 417       |       | 12C   |        |        |
| Puan Türü       | Puan              | Genel Ort. | Dereceler |       |       |        |        |
|                 |                   |            | Snf       | Kurum | İlçe  | İl     | Genel  |
| SÖZ             | ▼ 156,455         | 188,530    | 4         | 51    | 870   | 1499   | 76066  |
|                 | Puanı Hesaplanan: |            | 68        | 1016  | 1924  | 100632 |        |
| SAY             | ▲ 236,930         | 225,090    | 1         | 27    | 603   | 840    | 33619  |
|                 | Puanı Hesaplanan: |            | 68        | 1016  | 1924  | 100632 |        |
| EA              | ▼ 207,935         | 218,830    | 1         | 46    | 762   | 1116   | 54172  |
|                 | Puanı Hesaplanan: |            | 68        | 1016  | 1924  | 100632 |        |
| Katılımlar:     |                   |            | 7         | 68    | 1023  | 1941   | 101965 |

Öğrenci No ile eşleşen TYT bilgileriniz kullanılmıştır.

| Ders                 | Soru       | Doğru     | Yanlış    | Net          | Başarı %  | Sınıf Ort.     | Kurum Ort.     | Genel Ort.     |
|----------------------|------------|-----------|-----------|--------------|-----------|----------------|----------------|----------------|
| <i>TYT Türkçe</i>    | 40         | 20        | 12        | 17,00        | 43        |                |                |                |
| <i>TYT Sosyal</i>    | 20         | 16        | 4         | 15,00        | 75        |                |                |                |
| <i>TYT Matematik</i> | 40         | 15        | 4         | 14,00        | 35        |                |                |                |
| <i>TYT Fen</i>       | 20         | 5         | 6         | 3,50         | 18        |                |                |                |
| Matematik-2          | 31         | 10        | 4         | 9,00         | 29        | ▲ 3,29         | ▲ 7,15         | ▲ 6,65         |
| Matematik-2          | 9          | 2         | 0         | 2,00         | 22        | ▲ 1,00         | ▲ 1,62         | ▲ 1,73         |
| Matematik            | 40         | 12        | 4         | 11,00        | 28        | ▲ 4,29         | ▲ 8,77         | ▲ 8,38         |
| Fizik                | 14         | 6         | 6         | 4,50         | 32        | ▲ 1,75         | ▲ 1,82         | ▲ 1,90         |
| Kimya                | 13         | 3         | 3         | 2,25         | 17        | ▲ 0,64         | ▲ 1,56         | ▲ 1,73         |
| Biyoloji             | 13         | 1         | 3         | 0,25         | 2         | ▼ 2,61         | ▼ 2,89         | ▼ 2,52         |
| Fen Bilimleri        | 40         | 10        | 12        | 7,00         | 18        | ▲ 5,00         | ▲ 6,28         | ▲ 6,15         |
| <b>Toplam:</b>       | <b>286</b> | <b>78</b> | <b>42</b> | <b>67,50</b> | <b>24</b> | <b>▲ 59,77</b> | <b>▼ 77,37</b> | <b>▼ 74,32</b> |

|                |   |
|----------------|---|
| Soru No        | 1234567890123456789012345678901234567890  |
| Matematik      | DB De EAEBCBdA cb B D                     |
| Cevap Anahtarı | B CDDBBDCDAECDDBEAEBBCBACBAEDECDDABCDDCCB |
| Fen Bilimleri  | bBdCcb AD eCAe e DCcCd e E d b            |
| Cevap Anahtarı | B EBACAECADADCAEBECDADEADCAECEBAECCBBEBBD |

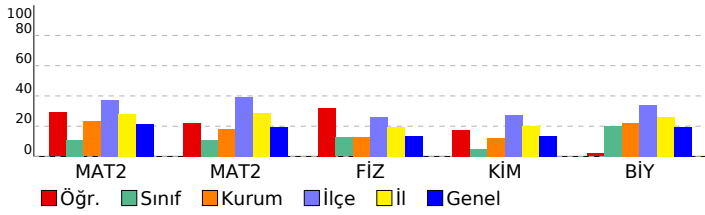

| Matematik  | S | D | Y | B%  |
|--|---|---|---|-----|
| <b>Matematik-2</b>   | 1 | 1 | 0 | 100 |
| Üslü İfadeler  | 1 | 1 | 0 | 100 |
| Dört İşlem Yeteneği  | 1 | 1 | 0 | 100 |
| EBOB-EKOK  | 1 | 0 | 0 | 0   |
| Faktöriyel Kavramı   | 1 | 0 | 0 | 0   |
| Eğitsizlikler  | 1 | 0 | 0 | 0   |
| Fonksiyon Kavramı  | 1 | 0 | 0 | 0   |
| Fonksiyonlarda Bileşik İşlem   | 1 | 0 | 0 | 0   |
| Önemeler ve Bileşik Önemeler   | 1 | 0 | 0 | 0   |
| Polinom Kavramı ve Polinomlarda İşlemler   | 1 | 0 | 0 | 0   |
| Köklerin Çarpanlara Ayırma Yöntemiyle ve Diskriminant Yöntemiyle Bulunuşu ve Köklerin İncelenmesi  | 1 | 1 | 0 | 100 |
| Geometrik Dizi   | 1 | 0 | 1 | 0   |
| Kartezyen Çarpım   | 1 | 0 | 0 | 0   |
| Pascal Üçgeni ve Binom Açılımı   | 1 | 0 | 0 | 0   |
| Kombinasyon  | 1 | 0 | 0 | 0   |
| Basit Olayların Olasılıkları   | 1 | 0 | 0 | 0   |
| Logaritma Fonksiyonunun Özellikleri  | 2 | 1 | 0 | 50  |
| 0/0 Belirsizliği   | 1 | 1 | 0 | 100 |
| Süreklilik   | 1 | 1 | 0 | 100 |
| Artanlık-Azalanlık-Ekstremum Noktalar  | 2 | 1 | 1 | 50  |
| Türev Kuralları  | 1 | 1 | 0 | 100 |
| Türevin Fiziksel Anlamı ve Türevin Geometrik Yorumu  | 1 | 1 | 0 | 100 |
| Belirli İntegral   | 1 | 1 | 0 | 100 |
| İntegral ile Alan Hesabı   | 2 | 0 | 0 | 0   |
| Riemann Toplamı  | 1 | 0 | 0 | 0   |
| Yarım Açılış Formülleri  | 1 | 0 | 1 | 0   |
| Trigonometrik Denklemler   | 1 | 0 | 1 | 0   |
| Üçgenin Trigonometrik Bağınları  | 1 | 0 | 0 | 0   |
| Toplam-Fark Formülleri   | 1 | 0 | 0 | 0   |
| Çemberde Açılış  | 1 | 0 | 0 | 0   |
| Doğrunun Analitik İncelenmesi  | 1 | 0 | 0 | 0   |
| Noktanın Analitik İncelenmesi  | 1 | 0 | 0 | 0   |
| Dairede Çevre ve Alan  | 1 | 0 | 0 | 0   |
| Çemberde Uzunluk   | 1 | 1 | 0 | 100 |
| Çemberin Analitik İncelenmesi  | 1 | 0 | 0 | 0   |
| Dönüşüm Geometrisi   | 1 | 0 | 0 | 0   |
| Prizmalar  | 1 | 1 | 0 | 100 |
| Koni   | 1 | 0 | 0 | 0   |
| <b>Fen Bilimleri</b>   |   |   |   |     |
| <b>Fizik</b>   |   |   |   |     |
| Kütle merkezi ve ağırlık merkezi kavramlarını açıklar.   | 1 | 1 | 0 | 100 |
| Net kuvvet etkisindeki cismin hareketi ile ilgili hesaplamalar yapar.  | 1 | 0 | 1 | 0   |
| Yatay, düşey, eğimli zeminlerde araçların emniyetli dönüş şartları ile ilgili hesaplamalar yapar.  | 1 | 0 | 1 | 0   |
| Yay sarkacı ve basit sarkaçta periyodu bağlı olduğu değişkenleri belirler.   | 1 | 0 | 1 | 100 |
| Üzerinden akım geçen iletken düz bir telin çevresinde, halkanın merkezinde ve akım makarasının (bobin) merkez ekseninde manyetik alanın yönünü ve büyüklüğünü analiz eder. | 1 | 1 | 0 | 0   |
| Yükü parçacıkların düzgün elektrik alanındaki davranışını açıklar.   | 1 | 0 | 1 | 0   |
| Düşen cisimlere etki eden hava direnci kuvvetinin bağlı olduğu değişkenleri analiz eder.   | 1 | 0 | 1 | 0   |
| Işığın tek yarıktaki kırınımına etki eden değişkenleri açıklar.  | 1 | 0 | 0 | 0   |
| Yükü levhaların özelliklerinden faydalanarak ısıtıcının (kondansatör) işlevini açıklar.  | 1 | 1 | 0 | 100 |
| Atomun uyanılma yollarını açıklar.   | 1 | 1 | 0 | 100 |
| Compton olayında foton ve elektron etkileşimini açıklar.   | 1 | 0 | 0 | 0   |
| Açısal momentumun fiziksel bir nicelik olduğunu açıklar.   | 1 | 0 | 1 | 0   |
| Atom altı parçacıkların özelliklerini temel düzeye açıklar.  | 1 | 1 | 0 | 100 |
| <b>Kimya</b>   |   |   |   |     |
| Atomun Kuantum Modeli  | 1 | 1 | 0 | 100 |
| İdeal Gaz Yasası   | 1 | 0 | 1 | 0   |
| Gazlarda Kinetik Teori   | 1 | 0 | 1 | 0   |
| Derişim Birimleri  | 2 | 0 | 0 | 0   |
| Tepkimelerde Isı Değişimi  | 1 | 0 | 1 | 0   |
| Tepkime Hızını Etkileyen Faktörler   | 1 | 0 | 0 | 0   |
| Kuvvetli Asit ve Baz Çözeltilerinde pH   | 1 | 0 | 0 | 0   |
| Zayıf Asit ve Baz Çözeltilerinde pH  | 1 | 0 | 0 | 0   |
| Kimyasal Denge   | 1 | 0 | 0 | 0   |
| Kimyasallardan Elektrik Üretimi  | 1 | 0 | 0 | 0   |
| Elektroliz ve Korozyon   | 1 | 0 | 0 | 0   |
| Hidrokarbonlar / Alkinler  | 1 | 1 | 0 | 100 |
| Hibritleşme-Molekül Geometrisi   | 1 | 1 | 0 | 100 |
| Karbonsilik Asitler  | 1 | 0 | 1 | 0   |
| <b>Biyoloji</b>  |   |   |   |     |
| Göz  | 1 | 0 | 0 | 0   |
| İskelet Kaslarının Çalışması   | 1 | 0 | 1 | 0   |
| Kalbin Çalışması   | 1 | 0 | 0 | 0   |
| Üriner Sistemin Yapısı   | 1 | 0 | 0 | 0   |
| İnsanda Embriyonik Gelişim   | 1 | 0 | 1 | 0   |
| Simbiyotik İlişkiler   | 1 | 0 | 0 | 0   |
| Popülasyon Dinamiği  | 1 | 1 | 0 | 100 |
| Genetik Şifre ve Protein Sentezi   | 2 | 0 | 1 | 0   |
| Oksijenli Solunum  | 1 | 0 | 0 | 0   |
| Fotosentez Reaksiyonları   | 1 | 0 | 0 | 0   |
| Bitkilerin Yapısı  | 1 | 0 | 0 | 0   |
| Bitkilerde Hormonlar   | 1 | 0 | 0 | 0   |

| SINAV SONUÇ BELGESİ                                  |           |            |           |        |      |        |        |
|--|-----------|------------|-----------|--------|------|--------|--------|
| DENİZLİ / MERKEZEFENDİ / GÜNGÖR ASLAN ANADOLU LİSESİ |           |            |           |        |      |        |        |
| Öğrenci  |           |            |           | Numara |      | Sınıf  |        |
| ARDA BİRGÜL  |           |            |           | 191    |      | 12C    |        |
| Puan Türü  | Puan      | Genel Ort. | Dereceler |        |      |        |        |
|  |           |            | Snf       | Kurum  | İlçe | İl     | Genel  |
| SÖZ  | ▲ 208,548 | 188,530    | 1         | 21     | 410  | 646    | 29799  |
| Puanı Hesaplanan:                                    |           |            | 68        | 1016   | 1924 | 100632 |        |
| SAY  | ▼ 221,460 | 225,090    | 4         | 32     | 663  | 936    | 39759  |
| Puanı Hesaplanan:                                    |           |            | 68        | 1016   | 1924 | 100632 |        |
| EA   | ▼ 198,558 | 218,830    | 3         | 53     | 809  | 1229   | 61588  |
| Puanı Hesaplanan:                                    |           |            | 68        | 1016   | 1924 | 100632 |        |
| Katılımlar:  |           |            | 7         | 68     | 1023 | 1941   | 101965 |

Öğrenci No ile eşleşen TYT bilgileriniz kullanılmıştır.

| Ders                   | Soru       | Doğru     | Yanlış    | Net          | Başarı %  | Sınıf Ort.     | Kurum Ort.     | Genel Ort.     |
|------------------------|------------|-----------|-----------|--------------|-----------|----------------|----------------|----------------|
| <i>TYT Türkçe</i>      | 40         | 21        | 4         | 20,00        | 50        |                |                |                |
| <i>TYT Sosyal</i>      | 20         | 13        | 2         | 12,50        | 63        |                |                |                |
| <i>TYT Matematik</i>   | 40         | 9         | 3         | 8,25         | 21        |                |                |                |
| <i>TYT Fen</i>         | 20         | 9         | 6         | 7,50         | 38        |                |                |                |
| Türkçe                 | 6          | 3         | 0         | 3,00         | 50        | ▲ 0,43         | ▲ 1,73         | ▲ 1,82         |
| Edebiyat               | 18         | 0         | 1         | -0,25        | -1        | ▼ -0,04        | ▼ 3,02         | ▼ 2,45         |
| Tarih-1                | 10         | 2         | 1         | 1,75         | 18        | ▲ 0,25         | ▼ 2,19         | ▲ 1,69         |
| Coğrafya-1             | 6          | 1         | 2         | 0,50         | 8         | ▲ 0,29         | ▼ 0,87         | ▼ 0,88         |
| Edebiyat-Sosyal-1      | 40         | 6         | 4         | 5,00         | 13        | ▲ 0,93         | ▼ 7,81         | ▼ 6,84         |
| Tarih-2                | 11         | 3         | 1         | 2,75         | 25        | ▲ 0,39         | ▲ 1,03         | ▲ 0,67         |
| Coğrafya-2             | 11         | 4         | 1         | 3,75         | 34        | ▲ 0,54         | ▲ 1,46         | ▲ 1,34         |
| Felsefe                | 6          | 4         | 1         | 3,75         | 63        | ▲ 0,54         | ▲ 0,76         | ▲ 0,89         |
| Felsefe Grubu          | 6          | 2         | 0         | 2,00         | 33        | ▲ 0,29         | ▲ 0,50         | ▲ 0,50         |
| Din Kült. ve Ahl. Bil. | 6          | 0         | 1         | -0,25        | -4        | ▼ -0,04        | ▼ 1,06         | ▼ 1,24         |
| Felsefe (Seçmeli)      | 6          | 0         | 0         | 0,00         | 0         | ◆ 0,00         | ▼ 0,06         | ▼ 0,05         |
| Sosyal-2               | 46         | 13        | 4         | 12,00        | 26        | ▲ 1,71         | ▲ 4,86         | ▲ 4,69         |
| Matematik-2            | 31         | 2         | 2         | 1,50         | 5         | ▼ 3,29         | ▼ 7,15         | ▼ 6,65         |
| Matematik-2            | 9          | 1         | 0         | 1,00         | 11        | ◆ 1,00         | ▼ 1,62         | ▼ 1,73         |
| Matematik              | 40         | 3         | 2         | 2,50         | 6         | ▼ 4,29         | ▼ 8,77         | ▼ 8,38         |
| Fizik                  | 14         | 7         | 4         | 6,00         | 43        | ▲ 1,75         | ▲ 1,82         | ▲ 1,90         |
| Kimya                  | 13         | 1         | 0         | 1,00         | 8         | ▲ 0,64         | ▼ 1,56         | ▼ 1,73         |
| Biyoloji               | 13         | 4         | 2         | 3,50         | 27        | ▲ 2,61         | ▲ 2,89         | ▲ 2,52         |
| Fen Bilimleri          | 40         | 12        | 6         | 10,50        | 26        | ▲ 5,00         | ▲ 6,28         | ▲ 6,15         |
| <b>Toplam:</b>         | <b>286</b> | <b>86</b> | <b>31</b> | <b>78,25</b> | <b>27</b> | <b>▲ 59,77</b> | <b>▲ 77,37</b> | <b>▲ 74,32</b> |

|                   |  |
|-------------------|--|
| Soru No           | 1234567890123456789012345678901234567890123456 |
| Edebiyat-Sosyal-1 | D AC a b D C A db                              |
| Cevap Anahtarı    | B DBACEDEBAAEACBCDEDEBCCBEBDCABECAACCECD       |
| Sosyal-2          | Bc E D Dd D CD B DeAE D C e                    |
| Cevap Anahtarı    | B AEBDEEACBDCBADBEDECDABBDCAEEADCCACDBBEECEBDA |
| Matematik         | eB cD C  |
| Cevap Anahtarı    | B CDDBBDCDAECDDBEAEBBCACBAEDECDDABCBDCCB       |
| Fen Bilimleri     | E d cbbADA CAB E dE AE d B                     |
| Cevap Anahtarı    | B EBACAECADADCAEBECDADEADCAECEBAEACBBEBDD      |

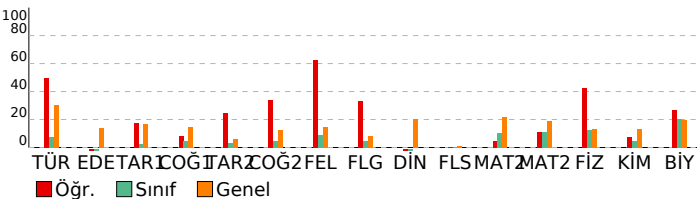

| BİLGİ SARMAL TG AYT 3   |               |          |          |             |
|---|---------------|----------|----------|-------------|
| DERSLERE GÖRE BAŞARI ANALİZİ  |               |          |          |             |
| <b>Edebiyat-Sosyal-1</b>  | <b>Türkçe</b> | <b>S</b> | <b>D</b> | <b>Y B%</b> |
| Metne Sözcük Yerleştirme  |               | 1        | 1        | 0 100       |
| Parçadaki Cümlelerin İçerik ve Özellikleri  |               | 1        | 1        | 0 100       |
| <b>CÜMLENİN ANLAMI VE YORUMU</b>  |               | 1        | 1        | 0 100       |
| Paragrafın Yorumlanması   |               | 2        | 0        | 0 0         |
| Paragrafı İkiye Ayırma  |               | 1        | 0        | 0 0         |
| Geçiş Dönemi Türk Edebiyatı   |               | 0        | 0        | 0 0         |
| Şiir (Nazım) / Şiirde Ahenk Öğeleri   |               | 0        | 0        | 0 0         |
| Nazım Biçimleri   |               | 0        | 0        | 0 0         |
| <b>Edebiyat</b>   | <b>S</b>      | <b>D</b> | <b>Y</b> | <b>B%</b>   |
| Geçiş Dönemi Türk Edebiyatı   | 1             | 0        | 0        | 0           |
| Şiir (Nazım) / Şiirde Ahenk Öğeleri   | 2             | 0        | 0        | 0           |
| Nazım Biçimleri   | 3             | 0        | 0        | 0           |
| Konularına Göre Şiir Türleri  | 1             | 0        | 0        | 0           |
| Aşık Edebiyatı Saz Şairleri   | 1             | 0        | 0        | 0           |
| Divan Edebiyatı Sanatçıları   | 1             | 0        | 0        | 0           |
| Divan Şiirinin Temsilcileri   | 3             | 0        | 0        | 0           |
| Divan Edebiyatında Şiir   | 5             | 0        | 0        | 0           |
| Tanzimat Dönemi Sanatçıları   | 3             | 0        | 0        | 0           |
| Servetifunun Dönemi Sanatçıları   | 1             | 0        | 0        | 0           |
| Tanzimat Dönemi Türk Romanı   | 1             | 0        | 0        | 0           |
| Servetifunun Edebiyatında Türk Romanı   | 1             | 0        | 0        | 0           |
| Millî Edebiyat Dönemi'nde Şiir ve Şairler   | 1             | 0        | 0        | 0           |
| Cumhuriyet Dönemi'nde Şiir / Saf Şiir Anlayışını Sürdürönerler  | 1             | 0        | 0        | 0           |
| Cumhuriyet Dönemi'nde Roman / Modernizmi Esas Alanlar   | 1             | 0        | 0        | 0           |
| Cumhuriyet Dönemi'nde Şiir / Millî Edebiyat Anlayışını Yanıstanlar  | 1             | 0        | 0        | 0           |
| Fecriati Edebiyatı Sanatçıları  | 1             | 0        | 0        | 0           |
| Garip Dışında Yeniliği Sürdüren Şiir - Mavi ve Hisar Hareketleri  | 1             | 0        | 0        | 0           |
| Toplumcu Gerçekçi Hikâye  | 1             | 0        | 0        | 0           |
| Edebi Akımlar   | 1             | 0        | 0        | 0           |
| Paragrafı İkiye Ayırma  | 0             | 1        | 0        | 0           |
| Paragrafın Yorumlanması   | 0             | 0        | 0        | 0           |
| <b>Tarih-1</b>  | <b>S</b>      | <b>D</b> | <b>Y</b> | <b>B%</b>   |
| Kanılardan yola çıkarak yazının icadından önceki dönemlerde yaşayan insanların hayatı hakkında çıkarımlarda bul           | 1             | 1        | 0        | 100         |
| Kavimler Göçü'nün sebep ve sonuçlarını siyasi ve sosyal açılarından analiz eder.  | 1             | 0        | 0        | 0           |
| Emeviler ile birlikte İslam Devleti'nin yapısında meydana gelen değişimi analiz eder.                                     | 1             | 0        | 1        | 0           |
| Türklerin Abbasi Devleti'ndeki askerî ve siyasi gelişmelerde oynadıkları rolleri açıklar.                                 | 1             | 0        | 0        | 0           |
| Kanunî Dönemi'nden itibaren Osmanlı Devleti'nin eriştiği olgunluğu siyasi sınırlar ve devlet teşkilatı açısından açıklar. | 1             | 0        | 0        | 0           |
| Osmanlı Devleti'nin siyasi varlığına yönelik iç ve dış tehditleri analiz eder.  | 1             | 1        | 0        | 100         |
| 1. Dünya Savaşı sürecinde Osmanlı Devleti'nin durumunu siyasi, askerî ve sosyal açılarından analiz eder.                  | 1             | 0        | 0        | 0           |
| Kuvayimiliye hareketinin oluşumundan Büyük Millet Meclisinin açılışına kadar olan süreçte meydana gelen gelişme           | 1             | 0        | 0        | 0           |
| Düzenli ordunun kurulmasından Mudanya Ateşkes Antlaşması'na kadar meydana gelen gelişmeleri Türkiye'nin bağ               | 1             | 0        | 0        | 0           |
| Millî Mücadele sonucunda kazanılan diplomatik başarıları ülkemizin bağımsızlığı açısından değerlendirir.                  | 1             | 0        | 0        | 0           |
| <b>Coğrafya-1</b>   | <b>S</b>      | <b>D</b> | <b>Y</b> | <b>B%</b>   |
| Biyocoğrafya  | 1             | 0        | 1        | 0           |
| Ülkelerin Nüfus Politikaları  | 1             | 0        | 0        | 0           |
| Türkiye'de Tanım  | 1             | 1        | 0        | 100         |
| Türkiye'nin Bölgesel Kalkınma Projeleri   | 1             | 0        | 0        | 0           |
| Uluslararası Örgütler   | 1             | 0        | 0        | 0           |
| Küresel Çevre Sorunları   | 1             | 0        | 1        | 0           |
| <b>Sosyal-2</b>   | <b>S</b>      | <b>D</b> | <b>Y</b> | <b>B%</b>   |
| <b>Tarih-2</b>  | <b>S</b>      | <b>D</b> | <b>Y</b> | <b>B%</b>   |
| Bir araştırma alanı ve bilim dalı olarak tarihin kapsamını, metodunu ve diğer bilim dallarıyla ilişkisini açıklar.        | 1             | 1        | 0        | 100         |
| İlk ve Orta Çağlarda İç Asya'daki Türk siyasi teşekküllerinin güç ve yönetim yapısını açıklar.                            | 1             | 0        | 0        | 0           |
| Türklerin Anadolu'ya yerleşmeye başlaması ile Türkiye Selçuklu Devleti'nin yıkılışı arasındaki süreçte meydana gel        | 1             | 0        | 0        | 0           |
| Osmanlı Beyliği'nin devletleşme sürecini Bizans'la olan ilişkileri çerçevesinde analiz eder.                              | 1             | 0        | 0        | 0           |
| Rumeli'deki fetihler ile iskân (şenlendirme) ve istimâlet politikalarının amaçlarını ve etkilerini analiz eder.           | 1             | 0        | 0        | 0           |
| Timar sisteminin özelliklerini siyasi, sosyal ve ekonomik açılarından değerlendirir.                                      | 1             | 1        | 0        | 100         |
| Osmanlı devlet idaresi ve toplum düzenindeki çözümleri önleme çabalarını analiz eder.                                     | 1             | 0        | 1        | 0           |
| Osmanlı Devleti'nin siyasi varlığına yönelik iç ve dış tehditleri analiz eder.  | 1             | 0        | 0        | 0           |
| 1. Dünya Savaşı sürecinde Osmanlı Devleti'nin durumunu siyasi, askerî ve sosyal açılarından analiz eder.                  | 1             | 1        | 0        | 100         |
| Düzenli ordunun kurulmasından Mudanya Ateşkes Antlaşması'na kadar meydana gelen gelişmeleri Türkiye'nin bağ               | 1             | 0        | 0        | 0           |
| Ekonomi alanında meydana gelen gelişmeleri kavrar.  | 1             | 0        | 0        | 0           |
| Atatürk Dönemi'nde (1923-1938) Türkiye Cumhuriyeti'nin dış politikasındaki başlıca gelişmeleri açıklar.                   | 1             | 0        | 0        | 0           |
| <b>Coğrafya-2</b>   | <b>S</b>      | <b>D</b> | <b>Y</b> | <b>B%</b>   |
| Biyocoğrafya  | 1             | 1        | 0        | 100         |
| Ekstrem Doğa Olayları   | 1             | 0        | 0        | 0           |
| Türkiye'de Tanım  | 1             | 0        | 0        | 0           |
| Türkiye'de Enerji Kaynakları  | 1             | 0        | 0        | 0           |
| Türkiye Turizmi   | 1             | 1        | 0        | 100         |
| Ulaşım Sistemlerinin Yerleşme ve Ekonomik Faaliyetlere Etkileri   | 1             | 0        | 1        | 0           |
| İlk Kültür Merkezleri   | 1             | 0        | 0        | 0           |
| Gelişmişlik Seviyesinin Belirlenmesinde Etkili Olan Faktörler   | 1             | 0        | 0        | 0           |
| Küresel Ticaret   | 1             | 1        | 0        | 100         |
| Uluslararası Örgütler   | 1             | 0        | 0        | 0           |
| Çevre Sorunları ve Türleri  | 1             | 1        | 0        | 100         |
| <b>Felsefe</b>  | <b>S</b>      | <b>D</b> | <b>Y</b> | <b>B%</b>   |
| Bilgi Felsefesi   | 1             | 0        | 0        | 0           |
| Ahlak Felsefesi   | 1             | 1        | 0        | 100         |
| Siyaset Felsefesi   | 1             | 1        | 0        | 100         |
| Öğrenmenin Tanımı ve Türleri  | 1             | 1        | 0        | 100         |
| Stresle Başa Çıkma Yolları (Savunma Mekanizmaları)  | 1             | 1        | 0        | 100         |
| Algılama ve Algıyı Etkileyen Faktörler  | 1             | 0        | 1        | 0           |
| <b>Felsefe Grubu</b>  | <b>S</b>      | <b>D</b> | <b>Y</b> | <b>B%</b>   |
| Toplumsal Gelişme, Bütünlük, Çözümle  | 1             | 0        | 0        | 0           |
| Toplumsal Yapı ve Unsurları   | 1             | 1        | 0        | 100         |
| Sosyolojiye Genel Bakış ve Sosyolojinin Doğuşu  | 1             | 0        | 0        | 0           |
| Tanım ve Önerme   | 1             | 1        | 0        | 100         |
| Önermeler Mantığı   | 1             | 0        | 0        | 0           |
| Dilin Farklı Görevleri  | 1             | 0        | 0        | 0           |
| <b>Din Kült. ve Ahl. Bil.</b>   | <b>S</b>      | <b>D</b> | <b>Y</b> | <b>B%</b>   |
| Gönül Coğrafyamız   | 1             | 0        | 0        | 0           |
| Kur'an'a Göre Hz. Muhammed  | 2             | 0        | 1        | 0           |
| İslam ve Bilim  | 1             | 0        | 0        | 0           |
| Dünya ve Ahiret   | 1             | 0        | 0        | 0           |
| Güncel Dinî Meseleler   | 1             | 0        | 0        | 0           |
| <b>Felsefe (Seçmeli)</b>  | <b>S</b>      | <b>D</b> | <b>Y</b> | <b>B%</b>   |
| Bilgi Felsefesi   | 1             | 0        | 0        | 0           |
| Siyaset Felsefesi   | 1             | 0        | 0        | 0           |
| Psikolojinin Yöntem ve Teknikleri / Etik Kurallar   | 1             | 0        | 0        | 0           |
| Sosyolojinin Yöntemleri ve Türkiye'de Sosyoloji   | 1             | 0        | 0        | 0           |
| Toplumsal Statü, Rol ve Saygınlık   | 1             | 0        | 0        | 0           |
| Önermeler Mantığı   | 1             | 0        | 0        | 0           |
| <b>Matematik</b>  | <b>S</b>      | <b>D</b> | <b>Y</b> | <b>B%</b>   |
| <b>Matematik-2</b>  | <b>S</b>      | <b>D</b> | <b>Y</b> | <b>B%</b>   |

| <b>SINAV SONUÇ BELGESİ</b>                           | <b>BİLGİ SARMAL TG AYT 3</b>        |
|--|-------------------------------------|
| DENİZLİ / MERKEZEFENDİ / GÜNGÖR ASLAN ANADOLU LİSESİ | <b>DERSLERE GÖRE BAŞARI ANALİZİ</b> |

| Öğrenci           |           |            | Numara    | Sınıf |      |        |        |
|-------------------|-----------|------------|-----------|-------|------|--------|--------|
| BETÜL ÇETİN       |           |            | 131       | 12C   |      |        |        |
| Puan Türü         | Puan      | Genel Ort. | Dereceler |       |      |        |        |
|                   |           |            | Snf       | Kurum | İlçe | İl     | Genel  |
| SÖZ               | ▼ 149,262 | 188,530    | 6         | 54    | 912  | 1599   | 81973  |
| Puanı Hesaplanan: |           |            | 68        | 1016  | 1924 | 100632 |        |
| SAY               | ▲ 230,053 | 225,090    | 2         | 29    | 632  | 884    | 36193  |
| Puanı Hesaplanan: |           |            | 68        | 1016  | 1924 | 100632 |        |
| EA                | ▼ 196,334 | 218,830    | 4         | 54    | 814  | 1247   | 63339  |
| Puanı Hesaplanan: |           |            | 68        | 1016  | 1924 | 100632 |        |
| Katılımlar:       |           |            | 7         | 68    | 1023 | 1941   | 101965 |

Eleşen TYT bilginiz bulunamadığı için okulunuzun ortalaması TYT bilginiz olarak kullanılmıştır.

| Ders                 | Soru                                     | Doğru                                      | Yanlış    | Net          | Başarı %  | Sınıf Ort.     | Kurum Ort.     | Genel Ort.     |
|----------------------|--|--|-----------|--------------|-----------|----------------|----------------|----------------|
| <i>TYT Türkçe</i>    | 40                                       | 23   | 9         | 21,01        | 53        |                |                |                |
| <i>TYT Sosyal</i>    | 20                                       | 11   | 4         | 10,42        | 52        |                |                |                |
| <i>TYT Matematik</i> | 40                                       | 9  | 3         | 7,88         | 20        |                |                |                |
| <i>TYT Fen</i>       | 20                                       | 5  | 4         | 4,25         | 21        |                |                |                |
| Matematik-2          | 31                                       | 7  | 2         | 6,50         | 21        | ▲ 3,29         | ▼ 7,15         | ▼ 6,65         |
| Matematik-2          | 9  | 3  | 0         | 3,00         | 33        | ▲ 1,00         | ▲ 1,62         | ▲ 1,73         |
| Matematik            | 40                                       | 10   | 2         | 9,50         | 24        | ▲ 4,29         | ▲ 8,77         | ▲ 8,38         |
| Fizik                | 14                                       | 3  | 8         | 1,00         | 7         | ▼ 1,75         | ▼ 1,82         | ▼ 1,90         |
| Kimya                | 13                                       | 0  | 1         | -0,25        | -2        | ▼ 0,64         | ▼ 1,56         | ▼ 1,73         |
| Biyoloji             | 13                                       | 8  | 4         | 7,00         | 54        | ▲ 2,61         | ▲ 2,89         | ▲ 2,52         |
| Fen Bilimleri        | 40                                       | 11   | 13        | 7,75         | 19        | ▲ 5,00         | ▲ 6,28         | ▲ 6,15         |
| <b>Toplam:</b>       | <b>286</b>                               | <b>70</b>                                  | <b>35</b> | <b>60,82</b> | <b>21</b> | <b>▲ 59,77</b> | <b>▼ 77,37</b> | <b>▼ 74,32</b> |
| Soru No              | 1234567890123456789012345678901234567890 |  |           |              |           |                |                |                |
| Matematik            | DB EAE e cC E D B D                      |  |           |              |           |                |                |                |
| Cevap Anahtarı       | A  | DBCDCDBDCDAECDDBEAEBCEBCACBAEDECBCDABCBCDC |           |              |           |                |                |                |
| Fen Bilimleri        | ceb cEdeDABA d DCEaAdECBecB              |  |           |              |           |                |                |                |
| Cevap Anahtarı       | A  | ABEBACAECADADCCEEBCEBCDADEADCBDCBEAECEBBEB |           |              |           |                |                |                |

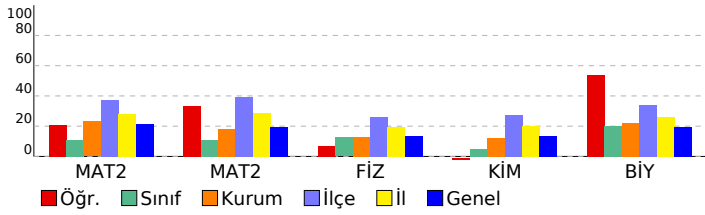

| Matematik   | S | D | Y | B%  |
|---|---|---|---|-----|
| Matematik-2   |   |   |   |     |
| Üslü İfadeler   | 1 | 1 | 0 | 100 |
| Dört İşlem Yeteneği   | 1 | 1 | 0 | 100 |
| EBOB-EKOK   | 1 | 0 | 0 | 0   |
| Faktöriyel Kavramı  | 1 | 0 | 0 | 0   |
| Eğitsizlikler   | 1 | 0 | 0 | 0   |
| Fonksiyon Kavramı   | 1 | 0 | 0 | 0   |
| Fonksiyonlarda Bileşik İşlem  | 1 | 0 | 0 | 0   |
| Önemler ve Bileşik Önemler  | 1 | 0 | 0 | 0   |
| Polinom Kavramı ve Polinomlarda İşlemler  | 1 | 0 | 0 | 0   |
| Köklerin Çarpanlara Ayırma Yöntemiyle ve Diskriminant Yöntemiyle Bulunuşu ve Köklerin İncelenmesi               | 1 | 0 | 0 | 0   |
| Geometrik Dizi  | 1 | 0 | 0 | 0   |
| Kartezyen Çarpım  | 1 | 0 | 0 | 0   |
| Pascal Üçgeni ve Binom Açılımı  | 1 | 0 | 0 | 0   |
| Kombinasyon   | 1 | 0 | 0 | 0   |
| Basit Olayların Olasılıkları  | 1 | 0 | 0 | 0   |
| Logaritma Fonksiyonunun Özellikleri   | 2 | 1 | 0 | 50  |
| 0/0 Belirsizliği  | 1 | 1 | 0 | 100 |
| Süreklilik  | 1 | 1 | 0 | 100 |
| Artanlık-Azalanlık-Ekstremum Noktalar   | 2 | 0 | 0 | 0   |
| Türev Kuralları   | 1 | 0 | 1 | 0   |
| Türevin Fiziksel Anlamı ve Türevin Geometrik Yorumu   | 1 | 0 | 0 | 0   |
| Belirli İntegral  | 1 | 0 | 1 | 0   |
| İntegral ile Alan Hesabı  | 2 | 1 | 0 | 50  |
| Riemann Toplamı   | 1 | 0 | 0 | 0   |
| Yarı Aç Formülleri  | 1 | 1 | 0 | 100 |
| Trigonometrik Denklemler  | 1 | 0 | 0 | 0   |
| Üçgenin Trigonometrik Başınları   | 1 | 0 | 0 | 0   |
| Toplam-Fark Formülleri  | 1 | 0 | 0 | 0   |
| Çemberde Aç   | 1 | 0 | 0 | 0   |
| Doğrunun Analitik İncelenmesi   | 1 | 0 | 0 | 0   |
| Noktanın Analitik İncelenmesi   | 1 | 1 | 0 | 100 |
| Dairede Çevre ve Alan   | 1 | 0 | 0 | 0   |
| Çemberde Uzunluk  | 1 | 1 | 0 | 100 |
| Çemberin Analitik İncelenmesi   | 1 | 0 | 0 | 0   |
| Dönüşüm Geometrisi  | 1 | 0 | 0 | 0   |
| Prizmalar   | 1 | 1 | 0 | 100 |
| Koni  | 1 | 0 | 0 | 0   |
| Fen Bilimleri   |   |   |   |     |
| Fizik   |   |   |   |     |
| Kütle merkezi ve ağırlık merkezi kavramlarını açıklar.  | 1 | 0 | 1 | 0   |
| Net kuvvet etkisindeki cismin hareketi ile ilgili hesaplamalar yapar.   | 1 | 0 | 1 | 0   |
| Yatay, düşey, eğimli zeminlerde araçların emniyetli dönüş şartları ile ilgili hesaplamalar yapar.               | 1 | 0 | 1 | 0   |
| Yay sarkacı ve basit sarkaçta periyodu bağlı olduğu değişkenleri belirler.                                      | 1 | 0 | 0 | 0   |
| Üzerinden akım geçen iletken düz bir telin çevresinde, halkanın merkezinde ve akım makarasının (bobin) merkez e | 1 | 0 | 0 | 0   |
| Çizgisel momentumun korunumunu analiz eder.   | 1 | 0 | 0 | 0   |
| Yükü parçacıkların düzgün elektrik alanındaki davranışını açıklar.  | 1 | 0 | 1 | 0   |
| Düşen cisimlere etki eden hava direnci kuvvetinin bağlı olduğu değişkenleri analiz eder.                        | 1 | 1 | 0 | 100 |
| Işığın tek yarıktaki kırınımına etki eden değişkenleri açıklar.   | 1 | 0 | 1 | 0   |
| Yükü levhaların özelliklerinden faydalanarak ısıtıcının (kondansatör) işlevini açıklar.                         | 1 | 0 | 1 | 0   |
| Atomun uyanılma yollarını açıklar.  | 1 | 1 | 0 | 100 |
| Compton olayında foton ve elektron etkileşimini açıklar.  | 1 | 1 | 0 | 100 |
| Açısal momentumun fiziksel bir nicelik olduğunu açıklar.  | 1 | 0 | 1 | 0   |
| Atom altı parçacıkların özelliklerini temel düzeye açıklar.   | 1 | 0 | 1 | 0   |
| Kimya   |   |   |   |     |
| Atomun Kuantum Modeli   | 1 | 0 | 0 | 0   |
| İdeal Gaz Yasası  | 1 | 0 | 0 | 0   |
| Gazlarda Kinetik Teori  | 1 | 0 | 0 | 0   |
| Derişim Birimleri   | 2 | 0 | 0 | 0   |
| Tepkimelerde Isı Değişimi   | 1 | 0 | 0 | 0   |
| Tepkime Hızını Etkileyen Faktörler  | 1 | 0 | 0 | 0   |
| Kuvvetli Asit ve Baz Çözeltilerinde pH  | 1 | 0 | 0 | 0   |
| Zayıf Asit ve Baz Çözeltilerinde pH   | 1 | 0 | 0 | 0   |
| Kimyasal Denge  | 1 | 0 | 0 | 0   |
| Kimyasallardan Elektrik Üretimi   | 1 | 0 | 0 | 0   |
| Elektroliz ve Korozyon  | 1 | 0 | 1 | 0   |
| Hidrokarbonlar / Alkinler   | 1 | 0 | 0 | 0   |
| Hibritleşme-Molekül Geometrisi  | 1 | 0 | 0 | 0   |
| Karbonsilik Asitler   | 1 | 0 | 0 | 0   |
| Biyoloji  |   |   |   |     |
| Göz   | 1 | 0 | 0 | 0   |
| İskelet Kaslarının Çalışması  | 1 | 1 | 0 | 100 |
| Kalbin Çalışması  | 1 | 1 | 0 | 100 |
| Üriner Sistemin Yapısı  | 1 | 1 | 0 | 100 |
| İnsanda Embriyonik Gelişim  | 1 | 0 | 1 | 0   |
| Simbiyotik İlişkiler  | 1 | 1 | 0 | 100 |
| Popülasyon Dinamiği   | 1 | 0 | 1 | 0   |
| Genetik Şifre ve Protein Sentezi  | 2 | 2 | 0 | 100 |
| Oksijenli Solunum   | 1 | 1 | 0 | 100 |
| Fotosentez Reaksiyonları  | 1 | 0 | 1 | 0   |
| Bitkilerin Yapısı   | 1 | 0 | 1 | 0   |
| Bitkilerde Hormonlar  | 1 | 1 | 0 | 100 |



| <b>SINAV SONUÇ BELGESİ</b>                           | <b>BİLGİ SARMAL TG AYT 3</b>        |
|--|-------------------------------------|
| DENİZLİ / MERKEZEFENDİ / GÜNGÖR ASLAN ANADOLU LİSESİ | <b>DERSLERE GÖRE BAŞARI ANALİZİ</b> |

| Öğrenci      |                   | Numara     | Sınıf     |       |      |        |        |
|--------------|-------------------|------------|-----------|-------|------|--------|--------|
| CEYLİN DENİZ |                   | 321        | 12C       |       |      |        |        |
| Puan Türü    | Puan              | Genel Ort. | Dereceler |       |      |        |        |
|              |                   |            | Snf       | Kurum | İlçe | İl     | Genel  |
| SÖZ          | ▼ 166,143         | 188,530    | 2         | 44    | 814  | 1372   | 67227  |
|              | Puanı Hesaplanan: |            | 68        | 1016  | 1924 | 100632 |        |
| SAY          | ▲ 225,425         | 225,090    | 3         | 30    | 652  | 914    | 38030  |
|              | Puanı Hesaplanan: |            | 68        | 1016  | 1924 | 100632 |        |
| EA           | ▼ 203,378         | 218,830    | 2         | 49    | 788  | 1173   | 57658  |
|              | Puanı Hesaplanan: |            | 68        | 1016  | 1924 | 100632 |        |
| Katılımlar:  |                   |            | 7         | 68    | 1023 | 1941   | 101965 |

T.C.No ile eşleşen TYT bilgileriniz kullanılmıştır.

| Ders                 | Soru       | Doğru     | Yanlış    | Net          | Başarı %  | Sınıf Ort.     | Kurum Ort.     | Genel Ort.     |
|----------------------|------------|-----------|-----------|--------------|-----------|----------------|----------------|----------------|
| <i>TYT Türkçe</i>    | 40         | 31        | 4         | 30,00        | 75        |                |                |                |
| <i>TYT Sosyal</i>    | 20         | 11        | 5         | 9,75         | 49        |                |                |                |
| <i>TYT Matematik</i> | 40         | 14        | 1         | 13,75        | 34        |                |                |                |
| <i>TYT Fen</i>       | 20         | 6         | 5         | 4,75         | 24        |                |                |                |
| Matematik-2          | 31         | 5         | 1         | 4,75         | 15        | ▲ 3,29         | ▼ 7,15         | ▼ 6,65         |
| Matematik-2          | 9          | 1         | 0         | 1,00         | 11        | ◆ 1,00         | ▼ 1,62         | ▼ 1,73         |
| Matematik            | 40         | 6         | 1         | 5,75         | 14        | ▲ 4,29         | ▼ 8,77         | ▼ 8,38         |
| Fizik                | 14         | 0         | 0         | 0,00         | 0         | ▼ 1,75         | ▼ 1,82         | ▼ 1,90         |
| Kimya                | 13         | 0         | 0         | 0,00         | 0         | ▼ 0,64         | ▼ 1,56         | ▼ 1,73         |
| Biyoloji             | 13         | 4         | 1         | 3,75         | 29        | ▲ 2,61         | ▲ 2,89         | ▲ 2,52         |
| Fen Bilimleri        | 40         | 4         | 1         | 3,75         | 9         | ▼ 5,00         | ▼ 6,28         | ▼ 6,15         |
| <b>Toplam:</b>       | <b>286</b> | <b>72</b> | <b>17</b> | <b>67,75</b> | <b>24</b> | <b>▲ 59,77</b> | <b>▼ 77,37</b> | <b>▼ 74,32</b> |

|                |   |
|----------------|---|
| Soru No        | 1234567890123456789012345678901234567890  |
| Matematik      | DB C cC E C                               |
| Cevap Anahtarı | B CDDBBDCDAECDDBEAEBBCBACBAEDECDDABCDDCCB |
| Fen Bilimleri  | b A B E D                                 |
| Cevap Anahtarı | B EBACAECADADCAEBECDADEADCAECEBAECCBBEBBD |

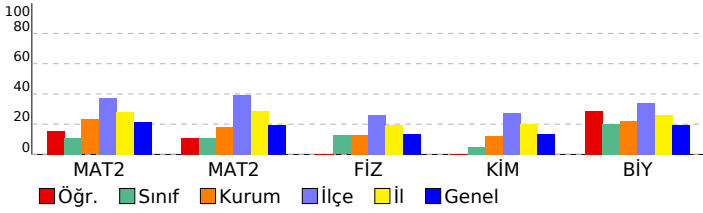

| Matematik  | S | D | Y | B%  |
|--|---|---|---|-----|
| <b>Matematik-2</b>   |   |   |   |     |
| Üslü ifadeler  | 1 | 1 | 0 | 100 |
| Dört İşlem Yeteneği  | 1 | 1 | 0 | 100 |
| EBOB-EKOK  | 1 | 0 | 0 | 0   |
| Faktöriyel Kavramı   | 1 | 0 | 0 | 0   |
| Eğitsizlikler  | 1 | 0 | 0 | 0   |
| Fonksiyon Kavramı  | 1 | 0 | 0 | 0   |
| Fonksiyonlarda Bileşik İşlem   | 1 | 0 | 0 | 0   |
| Önemeler ve Bileşik Önemeler   | 1 | 0 | 0 | 0   |
| Polinom Kavramı ve Polinomlarda İşlemler   | 1 | 0 | 0 | 0   |
| Köklerin Çarpanlara Ayırma Yöntemiyle ve Diskriminant Yöntemiyle Bulunuşu ve Köklerin İncelenmesi  | 1 | 0 | 0 | 0   |
| Geometrik Dizi   | 1 | 0 | 0 | 0   |
| Kartezyen Çarpım   | 1 | 0 | 0 | 0   |
| Pascal Üçgeni ve Binom Açılımı   | 1 | 0 | 0 | 0   |
| Kombinasyon  | 1 | 0 | 0 | 0   |
| Basit Olayların Olasılıkları   | 1 | 0 | 0 | 0   |
| Logaritma Fonksiyonunun Özellikleri  | 2 | 0 | 0 | 0   |
| 0/0 Belirsizliği   | 1 | 0 | 0 | 0   |
| Süreklilik   | 1 | 0 | 0 | 0   |
| Artanlık-Azalanlık-Ekstremum Noktalar  | 2 | 0 | 0 | 0   |
| Türev Kuralları  | 1 | 1 | 0 | 100 |
| Türevin Fiziksel Anlamı ve Türevin Geometrik Yorumu  | 1 | 0 | 0 | 0   |
| Belirli İntegral   | 1 | 0 | 1 | 0   |
| İntegral ile Alan Hesabı   | 2 | 1 | 0 | 50  |
| Riemann Toplamı  | 1 | 0 | 0 | 0   |
| Yarım Aç Formülleri  | 1 | 1 | 0 | 100 |
| Trigonometrik Denklemler   | 1 | 0 | 0 | 0   |
| Üçgenin Trigonometrik Bağınları  | 1 | 0 | 0 | 0   |
| Toplam-Fark Formülleri   | 1 | 0 | 0 | 0   |
| Çemberde Aç  | 1 | 1 | 0 | 100 |
| Doğrunun Analitik İncelenmesi  | 1 | 0 | 0 | 0   |
| Noktanın Analitik İncelenmesi  | 1 | 0 | 0 | 0   |
| Dairede Çevre ve Alan  | 1 | 0 | 0 | 0   |
| Çemberde Uzunluk   | 1 | 0 | 0 | 0   |
| Çemberin Analitik İncelenmesi  | 1 | 0 | 0 | 0   |
| Dönüşüm Geometrisi   | 1 | 0 | 0 | 0   |
| Prizmalar  | 1 | 0 | 0 | 0   |
| Koni   | 1 | 0 | 0 | 0   |
| <b>Fen Bilimleri</b>   |   |   |   |     |
| <b>Fizik</b>   |   |   |   |     |
| Kütle merkezi ve ağırlık merkezi kavramlarını açıklar.   | 1 | 0 | 0 | 0   |
| Net kuvvet etkisindeki cismin hareketi ile ilgili hesaplamalar yapar.  | 1 | 0 | 0 | 0   |
| Yatay, düşey, eğimli zeminlerde araçların emniyetli dönüş şartları ile ilgili hesaplamalar yapar.  | 1 | 0 | 0 | 0   |
| Yay sarkacı ve basit sarkaçta periyodun bağlı olduğu değişkenleri belirler.  | 1 | 0 | 0 | 0   |
| Üzerinden akım geçen iletken düz bir telin çevresinde, halkanın merkezinde ve akım makarasının (bobin) merkez ekseninde manyetik alanın yönünü ve büyüklüğünü analiz eder. | 1 | 0 | 0 | 0   |
| Yükü parçacıkların düzgün elektrik alanındaki davranışını açıklar.   | 1 | 0 | 0 | 0   |
| Düşen cisimlere etki eden hava direnci kuvvetinin bağlı olduğu değişkenleri analiz eder.   | 1 | 0 | 0 | 0   |
| Işığın tek yarıktaki kırınımına etki eden değişkenleri açıklar.  | 1 | 0 | 0 | 0   |
| Yükü levhaların özelliklerinden faydalanarak ısıtıcının (kondansatör) işlevini açıklar.  | 1 | 0 | 0 | 0   |
| Atomun uyanılma yollarını açıklar.   | 1 | 0 | 0 | 0   |
| Compton olayında foton ve elektron etkileşimini açıklar.   | 1 | 0 | 0 | 0   |
| Açısal momentumun fiziksel bir nicelik olduğunu açıklar.   | 1 | 0 | 0 | 0   |
| Atom altı parçacıkların özelliklerini temel düzeyde açıklar.   | 1 | 0 | 0 | 0   |
| <b>Kimya</b>   |   |   |   |     |
| Atomun Kuantum Modeli  | 1 | 0 | 0 | 0   |
| İdeal Gaz Yasası   | 1 | 0 | 0 | 0   |
| Gazlarda Kinetik Teori   | 1 | 0 | 0 | 0   |
| Derişim Birimleri  | 2 | 0 | 0 | 0   |
| Tepkimelerde Isı Değişimi  | 1 | 0 | 0 | 0   |
| Tepkime Hızını Etkileyen Faktörler   | 1 | 0 | 0 | 0   |
| Kuvvetli Asit ve Baz Çözeltilerinde pH   | 1 | 0 | 0 | 0   |
| Zayıf Asit ve Baz Çözeltilerinde pH  | 1 | 0 | 0 | 0   |
| Kimyasal Denge   | 1 | 0 | 0 | 0   |
| Kimyasallardan Elektrik Üretimi  | 1 | 0 | 0 | 0   |
| Elektroliz ve Korozyon   | 1 | 0 | 0 | 0   |
| Hidrokarbonlar / Alkinler  | 1 | 0 | 0 | 0   |
| Hibritleşme-Molekül Geometrisi   | 1 | 0 | 0 | 0   |
| Karbonsilik Asitler  | 1 | 0 | 0 | 0   |
| <b>Biyoloji</b>  |   |   |   |     |
| Göz  | 1 | 0 | 0 | 0   |
| İskelet Kaslarının Çalışması   | 1 | 1 | 0 | 100 |
| Kalbin Çalışması   | 1 | 0 | 1 | 0   |
| Üriner Sistemin Yapısı   | 1 | 0 | 0 | 0   |
| İnsanda Embriyonik Gelişim   | 1 | 0 | 0 | 0   |
| Simbiyotik İlişkiler   | 1 | 1 | 0 | 100 |
| Popülasyon Dinamiği  | 1 | 0 | 0 | 0   |
| Genetik Şifre ve Protein Sentezi   | 2 | 0 | 0 | 0   |
| Oksijenli Solunum  | 1 | 1 | 0 | 100 |
| Fotosentez Reaksiyonları   | 1 | 0 | 0 | 0   |
| Bitkilerin Yapısı  | 1 | 1 | 0 | 100 |
| Bitkilerde Hormonlar   | 1 | 0 | 0 | 0   |



| <b>SINAV SONUÇ BELGESİ</b>                           | <b>BİLGİ SARMAL TG AYT 3</b>        |
|--|-------------------------------------|
| DENİZLİ / MERKEZEFENDİ / GÜNGÖR ASLAN ANADOLU LİSESİ | <b>DERSLERE GÖRE BAŞARI ANALİZİ</b> |

| Öğrenci            |                   | Numara     | Sınıf     |       |      |        |        |
|--------------------|-------------------|------------|-----------|-------|------|--------|--------|
| FADİME CEREN ALSAN |                   | 306        | 12C       |       |      |        |        |
| Puan Türü          | Puan              | Genel Ort. | Dereceler |       |      |        |        |
|                    |                   |            | Snf       | Kurum | İlçe | İl     | Genel  |
| SÖZ                | ▼ 157,390         | 188,530    | 3         | 50    | 862  | 1485   | 75155  |
|                    | Puanı Hesaplanan: |            | 68        | 1016  | 1924 | 100632 |        |
| SAY                | ▼ 200,538         | 225,090    | 5         | 40    | 742  | 1087   | 50981  |
|                    | Puanı Hesaplanan: |            | 68        | 1016  | 1924 | 100632 |        |
| EA                 | ▼ 176,255         | 218,830    | 6         | 60    | 902  | 1504   | 79733  |
|                    | Puanı Hesaplanan: |            | 68        | 1016  | 1924 | 100632 |        |
| Katılımlar:        |                   |            | 7         | 68    | 1023 | 1941   | 101965 |

Öğrenci No ile eşleşen TYT bilgileriniz kullanılmıştır.

| Ders                 | Soru                                     | Doğru                                       | Yanlış    | Net          | Başarı %  | Sınıf Ort.     | Kurum Ort.     | Genel Ort.     |
|----------------------|--|---|-----------|--------------|-----------|----------------|----------------|----------------|
| <i>TYT Türkçe</i>    | 40                                       | 30  | 7         | 28,25        | 71        |                |                |                |
| <i>TYT Sosyal</i>    | 20                                       | 11  | 7         | 9,25         | 46        |                |                |                |
| <i>TYT Matematik</i> | 40                                       | 9   | 6         | 7,50         | 19        |                |                |                |
| <i>TYT Fen</i>       | 20                                       | 8   | 9         | 5,25         | 29        |                |                |                |
| Matematik-2          | 31                                       | 1   | 7         | -0,75        | -2        | ▼ 3,29         | ▼ 7,15         | ▼ 6,65         |
| Matematik-2          | 9  | 0   | 0         | 0,00         | 0         | ▼ 1,00         | ▼ 1,62         | ▼ 1,73         |
| Matematik            | 40                                       | 1   | 7         | -0,75        | -2        | ▼ 4,29         | ▼ 8,77         | ▼ 8,38         |
| Fizik                | 14                                       | 1   | 1         | 0,75         | 5         | ▼ 1,75         | ▼ 1,82         | ▼ 1,90         |
| Kimya                | 13                                       | 1   | 4         | 0,00         | 0         | ▼ 0,64         | ▼ 1,56         | ▼ 1,73         |
| Biyoloji             | 13                                       | 5   | 4         | 4,00         | 31        | ▲ 2,61         | ▲ 2,89         | ▲ 2,52         |
| Fen Bilimleri        | 40                                       | 7   | 9         | 4,75         | 12        | ▼ 5,00         | ▼ 6,28         | ▼ 6,15         |
| <b>Toplam:</b>       | <b>286</b>                               | <b>66</b>                                   | <b>45</b> | <b>54,75</b> | <b>19</b> | <b>▼ 59,77</b> | <b>▼ 77,37</b> | <b>▼ 74,32</b> |
| Soru No              | 1234567890123456789012345678901234567890 |   |           |              |           |                |                |                |
| Matematik            | Deb be d c c                             |   |           |              |           |                |                |                |
| Cevap Anahtarı       | A  | DBCDDBDCDAECDDBEAEBBCBACBAEDEBECBDABCBCDC   |           |              |           |                |                |                |
| Fen Bilimleri        | A ee ceCeBD eAbdCBd                      |   |           |              |           |                |                |                |
| Cevap Anahtarı       | A  | ABEBACAECADADCCEEBCEBCEADCEADCBDCBAEECEBBEB |           |              |           |                |                |                |

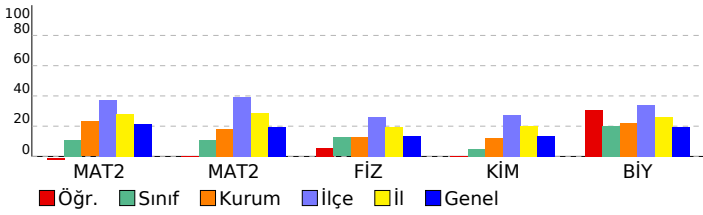

| Matematik   | S | D | Y | B%  |
|---|---|---|---|-----|
| <b>Matematik-2</b>  |   |   |   |     |
| Üslü İfadeler   | 1 | 1 | 0 | 100 |
| Dört İşlem Yeteneği   | 1 | 0 | 1 | 0   |
| EBOB-EKOK   | 1 | 0 | 1 | 0   |
| Faktöriyel Kavramı  | 1 | 0 | 0 | 0   |
| Eğitsizlikler   | 1 | 0 | 0 | 0   |
| Fonksiyon Kavramı   | 1 | 0 | 1 | 0   |
| Fonksiyonlarda Bileşik İşlem  | 1 | 0 | 1 | 0   |
| Önemeler ve Bileşik Önemeler  | 1 | 0 | 0 | 0   |
| Polinom Kavramı ve Polinomlarda İşlemler  | 1 | 0 | 0 | 0   |
| Köklerin Çarpanlara Ayırma Yöntemiyle ve Diskriminant Yöntemiyle Bulunuşu ve Köklerin İncelenmesi   | 1 | 0 | 0 | 0   |
| Geometrik Dizi  | 1 | 0 | 1 | 0   |
| Kartezyen Çarpım  | 1 | 0 | 0 | 0   |
| Pascal Üçgeni ve Binom Açılımı  | 1 | 0 | 0 | 0   |
| Kombinasyon   | 1 | 0 | 0 | 0   |
| Basit Olayların Olasılıkları  | 1 | 0 | 0 | 0   |
| Logaritma Fonksiyonunun Özellikleri   | 2 | 0 | 1 | 0   |
| 0/0 Belirsizliği  | 1 | 0 | 0 | 0   |
| Süreklilik  | 1 | 0 | 0 | 0   |
| Artanlık-Azalanlık-Ekstremum Noktalar   | 2 | 0 | 1 | 0   |
| Türev Kuralları   | 1 | 0 | 0 | 0   |
| Türevin Fiziksel Anlamı ve Türevin Geometrik Yorumu   | 1 | 0 | 0 | 0   |
| Belirli İntegral  | 1 | 0 | 0 | 0   |
| İntegral ile Alan Hesabı  | 2 | 0 | 0 | 0   |
| Riemann Toplamı   | 1 | 0 | 0 | 0   |
| Yarım Açılı Formülleri  | 1 | 0 | 0 | 0   |
| Trigonometrik Denklemler  | 1 | 0 | 0 | 0   |
| Üçgenin Trigonometrik Bağınları   | 1 | 0 | 0 | 0   |
| Toplam-Fark Formülleri  | 1 | 0 | 0 | 0   |
| Çemberde Açılı  | 1 | 0 | 0 | 0   |
| Doğrunun Analitik İncelenmesi   | 1 | 0 | 0 | 0   |
| Noktanın Analitik İncelenmesi   | 1 | 0 | 0 | 0   |
| Dairede Çevre ve Alan   | 1 | 0 | 0 | 0   |
| Çemberde Uzunluk  | 1 | 0 | 0 | 0   |
| Çemberin Analitik İncelenmesi   | 1 | 0 | 0 | 0   |
| Dönüşüm Geometrisi  | 1 | 0 | 0 | 0   |
| Prizmalar   | 1 | 0 | 0 | 0   |
| Koni  | 1 | 0 | 0 | 0   |
| <b>Fen Bilimleri</b>  |   |   |   |     |
| <b>Fizik</b>  |   |   |   |     |
| Kütle merkezi ve ağırlık merkezi kavramlarını açıklar.  | 1 | 0 | 0 | 0   |
| Net kuvvet etkisindeki cismin hareketi ile ilgili hesaplamalar yapar.   | 1 | 0 | 0 | 0   |
| Yatay, düşey, eğimli zeminlerde araçların emniyetli dönüş şartları ile ilgili hesaplamalar yapar.   | 1 | 0 | 0 | 0   |
| Yay sarkacı ve basit sarkaçta periyodun bağlı olduğu değişkenleri belirler.   | 1 | 0 | 0 | 0   |
| Üzerinden akım geçen iletken düz bir telin çevresinde, halkanın merkezinde ve akım makarasının (bobin) merkez ekseninde oluşan manyetik alanın yönünü ve büyüklüğünü analiz eder. | 1 | 0 | 0 | 0   |
| Yükü parçacıkların düzgün elektrik alanındaki davranışını açıklar.  | 1 | 0 | 0 | 0   |
| Düşen cisimlere etki eden hava direnci kuvvetinin bağlı olduğu değişkenleri analiz eder.  | 1 | 0 | 0 | 0   |
| Işığın tek yarıktaki kırınımına etki eden değişkenleri açıklar.   | 1 | 0 | 0 | 0   |
| Yükü levhaların özelliklerinden faydalanarak ısıtıcının (kondansatör) işlevini açıklar.   | 1 | 1 | 0 | 100 |
| Atomun uyanılma yollarını açıklar.  | 1 | 0 | 0 | 0   |
| Compton olayında foton ve elektron etkileşimini açıklar.  | 1 | 0 | 0 | 0   |
| Açısal momentumun fiziksel bir nicelik olduğunu açıklar.  | 1 | 0 | 0 | 0   |
| Atom altı parçacıkların özelliklerini temel düzeyde açıklar.  | 1 | 0 | 1 | 0   |
| <b>Kimya</b>  |   |   |   |     |
| Atomun Kuantum Modeli   | 1 | 0 | 1 | 0   |
| İdeal Gaz Yasası  | 1 | 0 | 0 | 0   |
| Gazlarda Kinetik Teori  | 1 | 0 | 0 | 0   |
| Derişim Birimleri   | 2 | 0 | 0 | 0   |
| Tepkimelerde Isı Değişimi   | 1 | 0 | 0 | 0   |
| Tepkime Hızını Etkileyen Faktörler  | 1 | 0 | 0 | 0   |
| Kuvvetli Asit ve Baz Çözeltilerinde pH  | 1 | 0 | 0 | 0   |
| Zayıf Asit ve Baz Çözeltilerinde pH   | 1 | 0 | 0 | 0   |
| Kimyasal Denge  | 1 | 0 | 0 | 0   |
| Kimyasallardan Elektrik Üretimi   | 1 | 0 | 0 | 0   |
| Elektroliz ve Korozyon  | 1 | 0 | 1 | 0   |
| Hidrokarbonlar / Alkinler   | 1 | 0 | 1 | 0   |
| Hibritleşme-Molekül Geometrisi  | 1 | 1 | 0 | 100 |
| Karbonsilik Asitler   | 1 | 0 | 1 | 0   |
| <b>Biyoloji</b>   |   |   |   |     |
| Göz   | 1 | 1 | 0 | 100 |
| İskelet Kaslarının Çalışması  | 1 | 1 | 0 | 100 |
| Kalbin Çalışması  | 1 | 0 | 0 | 0   |
| Üriner Sistemin Yapısı  | 1 | 0 | 0 | 0   |
| İnsanda Embriyonik Gelişim  | 1 | 0 | 1 | 0   |
| Simbiyotik İlişkiler  | 1 | 1 | 0 | 100 |
| Popülasyon Dinamiği   | 1 | 0 | 1 | 0   |
| Genetik Şifre ve Protein Sentezi  | 2 | 1 | 1 | 50  |
| Oksijenli Solunum   | 1 | 1 | 0 | 100 |
| Fotosentez Reaksiyonları  | 1 | 0 | 1 | 0   |
| Bitkilerin Yapısı   | 1 | 0 | 0 | 0   |
| Bitkilerde Hormonlar  | 1 | 0 | 0 | 0   |

| SINAV SONUÇ BELGESİ                                  |           |            |           |        |      |        |        |
|--|-----------|------------|-----------|--------|------|--------|--------|
| DENİZLİ / MERKEZEFENDİ / GÜNGÖR ASLAN ANADOLU LİSESİ |           |            |           |        |      |        |        |
| Öğrenci  |           |            |           | Numara |      | Sınıf  |        |
| MUSTAFA ASLAN  |           |            |           | 252    |      | 12C    |        |
| Puan Türü  | Puan      | Genel Ort. | Dereceler |        |      |        |        |
|  |           |            | Snf       | Kurum  | İlçe | İl     | Genel  |
| SÖZ  | ▼ 153,702 | 188,530    | 5         | 53     | 883  | 1531   | 78352  |
| Puanı Hesaplanan:                                    |           |            | 68        | 1016   | 1924 | 100632 |        |
| SAY  | ▼ 194,408 | 225,090    | 6         | 46     | 780  | 1156   | 55307  |
| Puanı Hesaplanan:                                    |           |            | 68        | 1016   | 1924 | 100632 |        |
| EA   | ▼ 176,599 | 218,830    | 5         | 59     | 900  | 1499   | 79452  |
| Puanı Hesaplanan:                                    |           |            | 68        | 1016   | 1924 | 100632 |        |
| Katılımlar:  |           |            | 7         | 68     | 1023 | 1941   | 101965 |

Eşleşen TYT bilginiz bulunamadığı için okulunuzun ortalaması TYT bilginiz olarak kullanılmıştır.

| Ders                 | Soru       | Doğru     | Yanlış    | Net          | Başarı %  | Sınıf Ort.     | Kurum Ort.     | Genel Ort.     |
|----------------------|------------|-----------|-----------|--------------|-----------|----------------|----------------|----------------|
| <i>TYT Türkçe</i>    | 40         | 23        | 9         | 21,01        | 53        |                |                |                |
| <i>TYT Sosyal</i>    | 20         | 11        | 4         | 10,42        | 52        |                |                |                |
| <i>TYT Matematik</i> | 40         | 9         | 3         | 7,88         | 20        |                |                |                |
| <i>TYT Fen</i>       | 20         | 5         | 4         | 4,25         | 21        |                |                |                |
| Türkçe               | 6          | 0         | 0         | 0,00         | 0         | ▼ 0,43         | ▼ 1,73         | ▼ 1,82         |
| Edebiyat             | 18         | 0         | 0         | 0,00         | 0         | ▲ -0,04        | ▼ 3,02         | ▼ 2,45         |
| Tarih-1              | 10         | 0         | 0         | 0,00         | 0         | ▼ 0,25         | ▼ 2,19         | ▼ 1,69         |
| Coğrafya-1           | 6          | 2         | 2         | 1,50         | 25        | ▲ 0,29         | ▲ 0,87         | ▲ 0,88         |
| Edebiyat-Sosyal-1    | 40         | 2         | 2         | 1,50         | 4         | ▲ 0,93         | ▼ 7,81         | ▼ 6,84         |
| Matematik-2          | 31         | 1         | 1         | 0,75         | 2         | ▼ 3,29         | ▼ 7,15         | ▼ 6,65         |
| Matematik-2          | 9          | 0         | 0         | 0,00         | 0         | ▼ 1,00         | ▼ 1,62         | ▼ 1,73         |
| Matematik            | 40         | 1         | 1         | 0,75         | 2         | ▼ 4,29         | ▼ 8,77         | ▼ 8,38         |
| Fizik                | 14         | 3         | 8         | 1,00         | 7         | ▼ 1,75         | ▼ 1,82         | ▼ 1,90         |
| Kimya                | 13         | 2         | 6         | 0,50         | 4         | ▼ 0,64         | ▼ 1,56         | ▼ 1,73         |
| Biyoloji             | 13         | 4         | 5         | 2,75         | 21        | ▲ 2,61         | ▼ 2,89         | ▲ 2,52         |
| Fen Bilimleri        | 40         | 9         | 19        | 4,25         | 11        | ▼ 5,00         | ▼ 6,28         | ▼ 6,15         |
| <b>Toplam:</b>       | <b>286</b> | <b>61</b> | <b>42</b> | <b>50,07</b> | <b>18</b> | <b>▼ 59,77</b> | <b>▼ 77,37</b> | <b>▼ 74,32</b> |

|                   |  |  |  |  |  |  |  |  |
|-------------------|--|--|--|--|--|--|--|--|
| Soru No           | 1234567890123456789012345678901234567890 |  |  |  |  |  |  |  |
| Edebiyat-Sosyal-1 | A Eeb                                    |  |  |  |  |  |  |  |
| Cevap Anahtarı    | B  | DBACEDEBAAEACBCEDEBCCBCEBCECAACCECD      |  |  |  |  |  |  |
| Matematik         | bB                                       |  |  |  |  |  |  |  |
| Cevap Anahtarı    | B  | CDDBBDCDAECDDBEAEBCEBACBAEDECDDABCDDCCB  |  |  |  |  |  |  |
| Fen Bilimleri     | cB acbCdb Ceeaa dabAd d CdeAd Be eD      |  |  |  |  |  |  |  |
| Cevap Anahtarı    | B  | EBACAECADADACABEBCDAEADCAECEBEAECEBEBBDD |  |  |  |  |  |  |

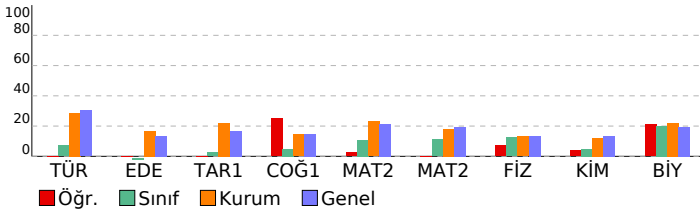

## BİLGİ SARMAL TG AYT 3

### DERSLERE GÖRE BAŞARI ANALİZİ

| Edebiyat-Sosyal-1   |   |   |    |     |
|---|---|---|----|-----|
| Türkçe  | S | D | Y  | B%  |
| Metne Sözcük Yerleştirme  | 1 | 0 | 0  | 0   |
| Parçadaki Cümlelerin İçerik ve Özellikleri  | 1 | 0 | 0  | 0   |
| CÜMLENİN ANLAMI VE YORUMU   | 1 | 0 | 0  | 0   |
| Paragrafın Yorulması  | 2 | 0 | 0  | 0   |
| Paragrafı İkiye Ayırma  | 1 | 0 | 0  | 0   |
| Geçiş Dönemi Türk Edebiyatı   | 0 | 0 | 0  | 0   |
| Şiir (Nazım) / Şiirde Ahenk Öğeleri   | 0 | 0 | 0  | 0   |
| Nazım Biçimleri   | 0 | 0 | 0  | 0   |
| Edebiyat  |   |   |    |     |
| S   | D | Y | B% |     |
| Geçiş Dönemi Türk Edebiyatı   | 1 | 0 | 0  | 0   |
| Şiir (Nazım) / Şiirde Ahenk Öğeleri   | 2 | 0 | 0  | 0   |
| Nazım Biçimleri   | 3 | 0 | 0  | 0   |
| Konularına Göre Şiir Türleri  | 1 | 0 | 0  | 0   |
| Aşık Edebiyatı Saz Şairleri   | 1 | 0 | 0  | 0   |
| Divan Edebiyatı Sanatçıları   | 1 | 0 | 0  | 0   |
| Divan Şiirinin Temsilcileri   | 3 | 0 | 0  | 0   |
| Divan Edebiyatında Şiir   | 5 | 0 | 0  | 0   |
| Tanzimat Dönemi Sanatçıları   | 3 | 0 | 0  | 0   |
| Servetifunun Dönemi Sanatçıları   | 1 | 0 | 0  | 0   |
| Tanzimat Dönemi Türk Romanı   | 1 | 0 | 0  | 0   |
| Servetifunun Edebiyatında Türk Romanı   | 1 | 0 | 0  | 0   |
| Millî Edebiyat Dönemi'nde Şiir ve Şairler   | 1 | 0 | 0  | 0   |
| Cumhuriyet Dönemi'nde Şiir / Saf Şiir Anlayışını Sürdürenler  | 1 | 0 | 0  | 0   |
| Cumhuriyet Dönemi'nde Roman / Modernizmi Esas Alanlar   | 1 | 0 | 0  | 0   |
| Cumhuriyet Dönemi'nde Şiir / Millî Edebiyat Anlayışını Yanıstanlar  | 1 | 0 | 0  | 0   |
| Fecriatî Edebiyatı Sanatçıları  | 1 | 0 | 0  | 0   |
| Garip Dışında Yeniliği Sürdüren Şiir - Mavi ve Hisar Hareketleri  | 1 | 0 | 0  | 0   |
| Toplumcu Gerçekçi Hikâye  | 1 | 0 | 0  | 0   |
| Edebi Akımlar   | 1 | 0 | 0  | 0   |
| Paragrafı İkiye Ayırma  | 0 | 0 | 0  | 0   |
| Paragrafın Yorulması  | 0 | 0 | 0  | 0   |
| Tarih-1   |   |   |    |     |
| S   | D | Y | B% |     |
| Kanılardan yola çıkarak yazının icadından önceki dönemlerde yaşayan insanların hayatı hakkında çıkarımlarda bul           | 1 | 0 | 0  | 0   |
| Kavimler Göçü'nün sebep ve sonuçlarını siyasi ve sosyal açılarından analiz eder.  | 1 | 0 | 0  | 0   |
| Emeviler ile birlikte İslam Devleti'nin yapısında meydana gelen değişimi analiz eder.                                     | 1 | 0 | 0  | 0   |
| Türklerin Abbasi Devleti'ndeki askerî ve siyasi gelişmelerde oynadıkları rolleri açıklar.                                 | 1 | 0 | 0  | 0   |
| Kanunî Dönemi'nden itibaren Osmanlı Devleti'nin eriştiği olgunluğu siyasi sınırlar ve devlet teşkilatı açısından açıklar. | 1 | 0 | 0  | 0   |
| Osmanlı Devleti'nin siyasi varlığına yönelik iç ve dış tehditleri analiz eder.  | 1 | 0 | 0  | 0   |
| I. Dünya Savaşı sürecinde Osmanlı Devleti'nin durumunu siyasi, askerî ve sosyal açılarından analiz eder.                  | 1 | 0 | 0  | 0   |
| Kuvayımilliye hareketinin oluşumundan Büyük Millet Meclisinin açılışına kadar olan süreçte meydana gelen gelişme          | 1 | 0 | 0  | 0   |
| Düzenli ordunun kurulmasından Mudanya Ateşkes Antlaşması'na kadar meydana gelen gelişmeleri Türkiye'nin bağ               | 1 | 0 | 0  | 0   |
| Millî Mücadele sonucunda kazanılan diplomatik başarıları ülkemizin bağımsızlığı açısından değerlendirir.                  | 1 | 0 | 0  | 0   |
| Coğrafya-1  |   |   |    |     |
| S   | D | Y | B% |     |
| Değişçesizlik   | 1 | 0 | 1  | 0   |
| Ülkelerin Nüfus Politikaları  | 1 | 0 | 1  | 0   |
| Türkiye'de Tarım  | 1 | 1 | 0  | 100 |
| Türkiye'nin Bölgesel Kalkınma Projeleri   | 1 | 0 | 0  | 0   |
| Uluslararası Örgütler   | 1 | 0 | 0  | 0   |
| Küresel Çevre Sorunları   | 1 | 1 | 0  | 100 |
| Matematik   |   |   |    |     |
| Matematik-2   |   |   |    |     |
| S   | D | Y | B% |     |
| Üslü ifadeler   | 1 | 0 | 1  | 0   |
| Dört İşlem Yeteneği   | 1 | 1 | 0  | 100 |
| EBOB-EKOK   | 1 | 0 | 0  | 0   |
| Faktöriyel Kavramı  | 1 | 0 | 0  | 0   |
| Eğitsizlikler   | 1 | 0 | 0  | 0   |
| Fonksiyon Kavramı   | 1 | 0 | 0  | 0   |
| Fonksiyonlarda Bileşke İşlemi   | 1 | 0 | 0  | 0   |
| Önemler ve Bileşik Önemeler   | 1 | 0 | 0  | 0   |
| Polinom Kavramı ve Polinomlarda İşlemler  | 1 | 0 | 0  | 0   |
| Köklerin Çarpanlara Ayırma Yöntemiyle ve Diskriminant Yöntemiyle Bulunuşu ve Köklerin İncelenmesi                         | 1 | 0 | 0  | 0   |
| Geometrik Dizi  | 1 | 0 | 0  | 0   |
| Kartezyen Çarpım  | 1 | 0 | 0  | 0   |
| Pascal Üçgeni ve Binom Açılımı  | 1 | 0 | 0  | 0   |
| Kombinasyon   | 1 | 0 | 0  | 0   |
| Basit Olayların Olasılıkları  | 1 | 0 | 0  | 0   |
| Logaritma Fonksiyonunun Özellikleri   | 2 | 0 | 0  | 0   |
| 0/0 Belirsizliği  | 1 | 0 | 0  | 0   |
| Süreklilik  | 1 | 0 | 0  | 0   |
| Artanlık-Azalanlık-Ekstremum Noktalar   | 2 | 0 | 0  | 0   |
| Türev Kuralları   | 1 | 0 | 0  | 0   |
| Türevin Fiziksel Anlamı ve Türevin Geometrik Yorumu   | 1 | 0 | 0  | 0   |
| Belirli İntegral  | 1 | 0 | 0  | 0   |
| İntegral ile Alan Hesabı  | 2 | 0 | 0  | 0   |
| Riemann Toplamı   | 1 | 0 | 0  | 0   |
| Yarım Açılış Formülleri   | 1 | 0 | 0  | 0   |
| Trigonometrik Denklemler  | 1 | 0 | 0  | 0   |
| Üçgende Trigonometrik Bağlantılar   | 1 | 0 | 0  | 0   |
| Toplam-Fark Formülleri  | 1 | 0 | 0  | 0   |
| Çemberde Açılış   | 1 | 0 | 0  | 0   |
| Doğrunun Analitik İncelenmesi   | 1 | 0 | 0  | 0   |
| Noktanın Analitik İncelenmesi   | 1 | 0 | 0  | 0   |
| Dairede Çevre ve Alan   | 1 | 0 | 0  | 0   |
| Çemberde Uzunluk  | 1 | 0 | 0  | 0   |
| Çemberin Analitik İncelenmesi   | 1 | 0 | 0  | 0   |
| Dönüşüm Geometrisi  | 1 | 0 | 0  | 0   |
| Prizmalar   | 1 | 0 | 0  | 0   |
| Koni  | 1 | 0 | 0  | 0   |
| Fen Bilimleri   |   |   |    |     |
| Fizik   |   |   |    |     |
| S   | D | Y | B% |     |
| Kütle merkezi ve ağırlık merkezi kavramlarını açıklar.  | 1 | 0 | 1  | 0   |
| Net kuvvet etkisindeki cismin hareketi ile ilgili hesaplamalar yapar.   | 1 | 0 | 1  | 0   |
| Yatay, düşey, eğimli zeminlerde araçların emniyeti dönüş şartları ile ilgili hesaplamalar yapar.                          | 1 | 0 | 1  | 0   |
| Yay sarkacı ve basit sarkaçta periyodun bağlı olduğu değişkenleri belirler.   | 1 | 1 | 0  | 100 |
| Üzerinden akım geçen iletken düz bir telin çevresinde, halkanın merkezinde ve akım makarasının (bobin) merkez e           | 1 | 0 | 0  | 0   |
| Çizgisel momentumun korunumunu analiz eder.   | 1 | 0 | 1  | 0   |
| Yükü parçacıkların düzgün elektrik alandaki davranışını açıklar.  | 1 | 0 | 1  | 0   |
| Düşen cisimlere etki eden hava direnci kuvvetinin bağlı olduğu değişkenleri analiz eder.                                  | 1 | 0 | 1  | 0   |
| Işığın tek yarıklı kırınımına etki eden değişkenleri açıklar.   | 1 | 1 | 0  | 100 |
| Yükü levhaların özelliklerinden faydalanarak sıvıların (kondansatör) işlevini açıklar.                                    | 1 | 0 | 1  | 0   |
| Atomun uyanılma yollarını açıklar.  | 1 | 0 | 1  | 0   |
| Compton olayında foton ve elektron etkileşimini açıklar.  | 1 | 0 | 0  | 0   |
| Açılma momentumun fiziksel bir nicelik olduğunu açıklar.  | 1 | 0 | 0  | 0   |
| Atom altı parçacıkların özelliklerini temel düzeyde açıklar.  | 1 | 1 | 0  | 100 |

| SINAV SONUÇ BELGESİ                                  | BİLGİ SARMAL TG AYT 3               |
|--|-------------------------------------|
| DENİZLİ / MERKEZEFENDİ / GÜNGÖR ASLAN ANADOLU LİSESİ | <b>DERSLERE GÖRE BAŞARI ANALİZİ</b> |

| Öğrenci      |                   | Numara     |           | Sınıf |      |        |        |
|--------------|-------------------|------------|-----------|-------|------|--------|--------|
| ALPEREN ÖNCÜ |                   | 144        |           | 12E   |      |        |        |
| Puan Türü    | Puan              | Genel Ort. | Dereceler |       |      |        |        |
|              |                   |            | Snf       | Kurum | İlçe | İl     | Genel  |
| SÖZ          | ▼ 148,343         | 188,530    | 14        | 63    | 926  | 1617   | 82639  |
|              | Puanı Hesaplanan: |            | 68        | 1016  | 1924 | 100632 |        |
| SAY          | ▼ 216,173         | 225,090    | 4         | 33    | 673  | 960    | 42169  |
|              | Puanı Hesaplanan: |            | 68        | 1016  | 1924 | 100632 |        |
| EA           | ▼ 205,808         | 218,830    | 12        | 48    | 777  | 1141   | 55775  |
|              | Puanı Hesaplanan: |            | 68        | 1016  | 1924 | 100632 |        |
| Katılımlar:  |                   |            | 14        | 68    | 1023 | 1941   | 101965 |

Öğrenci No ile eşleşen TYT bilgileriniz kullanılmıştır.

| Ders                 | Soru       | Doğru     | Yanlış    | Net          | Başarı %  | Sınıf Ort. | Kurum Ort. | Genel Ort. |
|----------------------|------------|-----------|-----------|--------------|-----------|------------|------------|------------|
| <i>TYT Türkçe</i>    | 40         | 22        | 11        | 19,25        | 48        |            |            |            |
| <i>TYT Sosyal</i>    | 20         | 15        | 5         | 13,75        | 69        |            |            |            |
| <i>TYT Matematik</i> | 40         | 12        | 9         | 9,75         | 24        |            |            |            |
| <i>TYT Fen</i>       | 20         | 0         | 0         | 0,00         | 0         |            |            |            |
| Matematik-2          | 31         | 13        | 6         | 11,50        | 37        | ▲ 6,82     | ▲ 7,15     | ▲ 6,65     |
| Matematik-2          | 9          | 2         | 1         | 1,75         | 19        | ▲ 0,66     | ▲ 1,62     | ▲ 1,73     |
| Matematik            | 40         | 15        | 7         | 13,25        | 33        | ▲ 7,48     | ▲ 8,77     | ▲ 8,38     |
| <b>Toplam:</b>       | <b>286</b> | <b>64</b> | <b>32</b> | <b>56,00</b> | <b>20</b> | ▼ 81,42    | ▼ 77,37    | ▼ 74,32    |

|                |   |
|----------------|---|
| Soru No        | 1234567890123456789012345678901234567890    |
| Matematik      | DBeaC a D D cEA aCBaAC E B A C e            |
| Cevap Anahtarı | A DBCDCDBDCDAECDDBEAEBBCBACBAEDEBCBDABCBCDC |

| Matematik   | S | D | Y | B%  |
|---|---|---|---|-----|
| Matematik-2   |   |   |   |     |
| Üslü İfadeler   | 1 | 1 | 0 | 100 |
| Dört İşlem Yeteneği   | 1 | 1 | 0 | 100 |
| EBOB-EKOK   | 1 | 0 | 1 | 0   |
| Faktöriyel Kavramı  | 1 | 0 | 1 | 0   |
| Eğitsizlikler   | 1 | 1 | 0 | 100 |
| Fonksiyon Kavramı   | 1 | 0 | 0 | 0   |
| Fonksiyonlarda Bileşke İşlemler   | 1 | 0 | 0 | 0   |
| Önemeler ve Bileşik Önemeler  | 1 | 0 | 1 | 0   |
| Polinom Kavramı ve Polinomlarda İşlemler  | 1 | 0 | 0 | 0   |
| Köklerin Çarpanlara Ayırma Yöntemiyle ve Diskriminant Yöntemiyle Bulunuşu ve Köklerin İncelenmesi | 1 | 1 | 0 | 100 |
| Geometrik Dizi  | 1 | 0 | 0 | 0   |
| Kartezyen Çarpım  | 1 | 0 | 0 | 0   |
| Pascal Üçgeni ve Binom Açılımı  | 1 | 0 | 0 | 0   |
| Kombinasyon   | 1 | 1 | 0 | 100 |
| Basit Olayların Olasılıkları  | 1 | 0 | 0 | 0   |
| Logaritma Fonksiyonunun Özellikleri   | 2 | 1 | 1 | 50  |
| 0/0 Belirsizliği  | 1 | 1 | 0 | 100 |
| Süreklilik  | 1 | 0 | 0 | 0   |
| Artanlık-Azalanlık-Ekstremum Noktalar   | 2 | 0 | 2 | 0   |
| Türev Kuralları   | 1 | 1 | 0 | 100 |
| Türevin Fiziksel Anlamı ve Türevin Geometrik Yorumu   | 1 | 1 | 0 | 100 |
| Belirli İntegral  | 1 | 1 | 0 | 100 |
| İntegral ile Alan Hesabı  | 2 | 1 | 0 | 50  |
| Riemann Toplamı   | 1 | 0 | 0 | 0   |
| Yarım Açılı Formülleri  | 1 | 1 | 0 | 100 |
| Trigonometrik Denklemler  | 1 | 0 | 0 | 0   |
| Üçgende Trigonometrik Bağınblar   | 1 | 0 | 0 | 0   |
| Toplam-Fark Formülleri  | 1 | 1 | 0 | 100 |
| Çemberde Açılı  | 1 | 0 | 0 | 0   |
| Doğrunun Analitik İncelenmesi   | 1 | 0 | 0 | 0   |
| Noktanın Analitik İncelenmesi   | 1 | 0 | 0 | 0   |
| Dairede Çevre ve Alan   | 1 | 1 | 0 | 100 |
| Çemberde Uzunluk  | 1 | 0 | 0 | 0   |
| Çemberin Analitik İncelenmesi   | 1 | 1 | 0 | 100 |
| Dönüşüm Geometrisi  | 1 | 0 | 0 | 0   |
| Prizmalar   | 1 | 0 | 1 | 0   |
| Koni  | 1 | 0 | 0 | 0   |

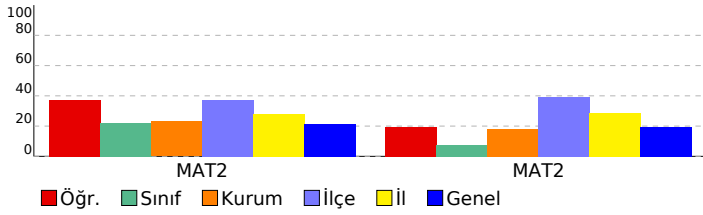

| SINAV SONUÇ BELGESİ                                  |           |            |           |        |      |        |        |
|--|-----------|------------|-----------|--------|------|--------|--------|
| DENİZLİ / MERKEZEFENDİ / GÜNGÖR ASLAN ANADOLU LİSESİ |           |            |           |        |      |        |        |
| Öğrenci  |           |            |           | Numara |      | Sınıf  |        |
| BEYZA  |           |            |           | 364    |      | 12E    |        |
| Puan Türü  | Puan      | Genel Ort. | Dereceler |        |      |        |        |
|  |           |            | Snf       | Kurum  | İlçe | İl     | Genel  |
| SÖZ  | ▼ 186,930 | 188,530    | 13        | 31     | 658  | 1063   | 47725  |
| Puanı Hesaplanan:                                    |           |            | 68        | 1016   | 1924 | 100632 |        |
| SAY  | ▼ 196,420 | 225,090    | 10        | 45     | 769  | 1132   | 53798  |
| Puanı Hesaplanan:                                    |           |            | 68        | 1016   | 1924 | 100632 |        |
| EA   | ▼ 211,835 | 218,830    | 10        | 43     | 748  | 1084   | 51277  |
| Puanı Hesaplanan:                                    |           |            | 68        | 1016   | 1924 | 100632 |        |
| Katılımlar:  |           |            | 14        | 68     | 1023 | 1941   | 101965 |

Öğrenci No ile eşleşen TYT bilgileriniz kullanılmıřtır.

| Ders                  | Soru       | Doğru     | Yanılıř   | Net          | Başarı %  | Sınıf Ort.     | Kurum Ort.     | Genel Ort.     |
|-----------------------|------------|-----------|-----------|--------------|-----------|----------------|----------------|----------------|
| <i>TYT Türkçe</i>     | 40         | 24        | 12        | 21,00        | 53        |                |                |                |
| <i>TYT Sosyal</i>     | 20         | 14        | 3         | 13,25        | 66        |                |                |                |
| <i>TYT Matematik</i>  | 40         | 11        | 4         | 10,00        | 25        |                |                |                |
| <i>TYT Fen</i>        | 20         | 3         | 2         | 2,50         | 13        |                |                |                |
| Türkçe                | 6          | 3         | 3         | 2,25         | 38        | ▼ 3,79         | ▲ 1,73         | ▲ 1,82         |
| Edebiyat              | 18         | 4         | 9         | 1,75         | 10        | ▼ 7,77         | ▼ 3,02         | ▼ 2,45         |
| Tarih-1               | 10         | 4         | 2         | 3,50         | 35        | ▼ 4,48         | ▲ 2,19         | ▲ 1,69         |
| Coğrafiya-1           | 6          | 1         | 2         | 0,50         | 8         | ▼ 1,57         | ▼ 0,87         | ▼ 0,88         |
| Edebiyat-Sosyal-1     | 40         | 12        | 16        | 8,00         | 20        | ▼ 17,61        | ▲ 7,81         | ▲ 6,84         |
| Tarih-2               | 11         | 5         | 5         | 3,75         | 34        | ▲ 2,45         | ▲ 1,03         | ▲ 0,67         |
| Coğrafiya-2           | 11         | 1         | 7         | -0,75        | -7        | ▼ 3,07         | ▼ 1,46         | ▼ 1,34         |
| Felsefe               | 6          | 0         | 0         | 0,00         | 0         | ▼ 1,68         | ▼ 0,76         | ▼ 0,89         |
| Felsefe Grubu         | 6          | 0         | 0         | 0,00         | 0         | ▼ 1,09         | ▼ 0,50         | ▼ 0,50         |
| Din Kül. ve Ahl. Bil. | 6          | 0         | 0         | 0,00         | 0         | ▼ 2,68         | ▼ 1,06         | ▼ 1,24         |
| Felsefe (Seçmeli)     | 6          | 0         | 0         | 0,00         | 0         | ◆ 0,00         | ▼ 0,06         | ▼ 0,05         |
| Sosyal-2              | 46         | 6         | 12        | 3,00         | 7         | ▼ 10,96        | ▼ 4,86         | ▼ 4,69         |
| Matematik-2           | 31         | 5         | 2         | 4,50         | 15        | ▼ 6,82         | ▼ 7,15         | ▼ 6,65         |
| Matematik-2           | 9          | 0         | 0         | 0,00         | 0         | ▼ 0,66         | ▼ 1,62         | ▼ 1,73         |
| Matematik             | 40         | 5         | 2         | 4,50         | 11        | ▼ 7,48         | ▼ 8,77         | ▼ 8,38         |
| <b>Toplam:</b>        | <b>286</b> | <b>75</b> | <b>51</b> | <b>62,25</b> | <b>22</b> | <b>▼ 81,42</b> | <b>▼ 77,37</b> | <b>▼ 74,32</b> |

|                   |  |
|-------------------|--|
| Soru No           | 1234567890123456789012345678901234567890123456 |
| Edebiyat-Sosyal-1 | eCDBabDc B e acaCc e Be Ab D cBe D e b         |
| Cevap Anahtarı    | A ACDBBCEDEABAAECABCEDEBCCACBEDCABEDACCE       |
| Sosyal-2          | aab BaEEdCBe ddDcaec                           |
| Cevap Anahtarı    | A DCAEBDEEACBDBADBEDDECBDBAECACEDCCBEADCBADCEB |
| Matematik         | Dc Dc EA E                                     |
| Cevap Anahtarı    | A DBCDCDBDCAEACDDBEAEBCCACBAEDEBCEBDABCBCDC    |

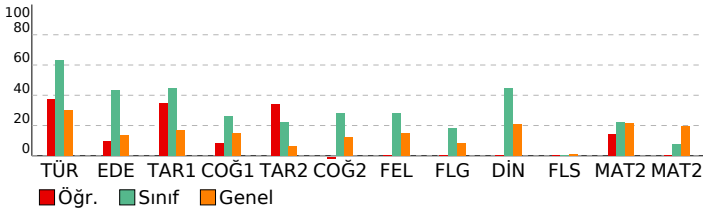

## BİLGİ SARMAL TG AYT 3

### DERSLERE GÖRE BAŞARI ANALİZİ

| Edebiyat-Sosyal-1   | S | D | Y | B%  |
|---|---|---|---|-----|
| <b>Türkçe</b>   |   |   |   |     |
| Metne Sözcük Yerleřtirme  | 1 | 0 | 1 | 0   |
| Parçadaki Cümlelerin İçerik ve Özellikleri  | 1 | 1 | 0 | 100 |
| CÜMLENİN ANLAMI VE YORUMU   | 1 | 1 | 0 | 100 |
| Paragrafın Yorulması  | 2 | 1 | 1 | 50  |
| Paragrafı İkiye Ayırma  | 1 | 0 | 1 | 0   |
| <b>Edebiyat</b>   |   |   |   |     |
| Geçiş Dönemi Türk Edebiyatı   | 1 | 0 | 1 | 0   |
| Şiir (Nazım) / Şiirde Ahenk Ögeleri   | 2 | 2 | 0 | 100 |
| Nazım Biçimleri   | 3 | 2 | 1 | 67  |
| Konularına Göre Şiir Türleri  | 1 | 0 | 1 | 0   |
| Ağık Edebiyatı Saz Şairleri   | 1 | 0 | 0 | 0   |
| Divan Edebiyatı Sanatçıları   | 1 | 1 | 0 | 100 |
| Divan Şiirinin Temsilcileri   | 3 | 0 | 2 | 0   |
| Divan Edebiyatında Şiir   | 5 | 0 | 3 | 0   |
| Tanzimat Dönemi Sanatçıları   | 3 | 1 | 1 | 33  |
| Servetifunun Dönemi Sanatçıları   | 1 | 1 | 0 | 100 |
| Tanzimat Dönemi Türk Romanı   | 1 | 1 | 0 | 100 |
| Servetifunun Edebiyatında Türk Romanı   | 1 | 1 | 0 | 100 |
| Millî Edebiyat Dönemi'nde Şiir ve Şairler   | 1 | 0 | 1 | 0   |
| Cumhuriyet Dönemi'nde Şiir / Saf Şiir Anlayışını Sürdürenler  | 1 | 0 | 0 | 0   |
| Cumhuriyet Dönemi'nde Roman / Modernizmi Esas Alanlar   | 1 | 0 | 1 | 0   |
| Cumhuriyet Dönemi'nde Şiir / Millî Edebiyat Anlayışını Yanıstanlar  | 1 | 0 | 0 | 0   |
| Fecriatî Edebiyatı Sanatçıları  | 1 | 0 | 0 | 0   |
| Garip Dışında Yeniliği Sürdüren Şiir - Mavi ve Hisar Hareketleri  | 1 | 0 | 0 | 0   |
| Toplumcu Gerçekçi Hikâye  | 1 | 1 | 0 | 100 |
| Edebî Akımlar   | 1 | 0 | 1 | 0   |
| <b>Tarih-1</b>  |   |   |   |     |
| Kanlılardan yola çıkarak yazının icadından önceki dönemlerde yaşayan insanların hayatı hakkında çıkarımlarda bulı         | 1 | 0 | 0 | 0   |
| Qavimler Göçü'nün sebep ve sonuçlarını siyasi ve sosyal açılarından analiz eder.  | 1 | 1 | 0 | 100 |
| Emeviler ile birlikte İslam Devleti'nin yapısında meydana gelen deęişimi analiz eder.                                     | 1 | 0 | 1 | 0   |
| Türklerin Abbasi Devleti'ndeki askeri ve siyasi gelişmelerde oynadıkları rolleri açıklar.                                 | 1 | 0 | 0 | 0   |
| Kanuni Dönemi'nden itibaren Osmanlı Devleti'nin eriştiği olgunluğu siyasi sınırlar ve devlet teşkilatı açısından açıklar. | 1 | 0 | 0 | 0   |
| Osmanlı Devleti'nin siyasi varlığına yönelik iç ve dış tehditleri analiz eder.  | 1 | 1 | 0 | 100 |
| 1. Dünya Savaşı sürecinde Osmanlı Devleti'nin durumunu siyasi, askeri ve sosyal açılarından analiz eder.                  | 1 | 0 | 0 | 0   |
| Kuvayimilliyeye hareketinin oluşumundan Büyük Millet Meclisinin açılışına kadar olan süreçte meydana gelen gelişme        | 1 | 0 | 1 | 0   |
| Düzenli ordunun kurulmasından Mudanya Ateşkes Antlaşması'na kadar meydana gelen gelişmeleri Türkiye'nin bağ               | 1 | 1 | 0 | 100 |
| Millî Mücadele sonucunda kazanılan diplomatik başarıları ülkemizin bağımsızlığı açısından değerlendirir.                  | 1 | 1 | 0 | 100 |
| <b>Coğrafiya-1</b>  |   |   |   |     |
| Biyocoğrafya  | 1 | 0 | 0 | 0   |
| Ülkelerin Nüfus Politikaları  | 1 | 1 | 0 | 100 |
| Türkiye'de Tarım  | 1 | 0 | 0 | 0   |
| Türkiye'nin Bölgesel Kalkınma Projeleri   | 1 | 0 | 1 | 0   |
| Uluslararası Örgütler   | 1 | 0 | 0 | 0   |
| Küresel Çevre Sorunları   | 1 | 0 | 1 | 0   |
| <b>Sosyal-2</b>   |   |   |   |     |
| <b>Tarih-2</b>  |   |   |   |     |
| Bir araştırma alanı ve bilim dalı olarak tarihin kapsamını, metodunu ve diğer bilim dallarıyla ilişkisini açıklar.        | 1 | 0 | 1 | 0   |
| İlk ve Orta Çağlarda İç Asya'daki Türk siyasi teşekküllerinin güç ve yönetim yapısını açıklar.                            | 1 | 0 | 1 | 0   |
| Türklerin Anadolu'ya yerleşmeye başlaması ile Türkiye Selçuklu Devleti'nin yıkılışı arasındaki süreçte meydana gelen      | 1 | 0 | 1 | 0   |
| Osmanlı Beyliği'nin devletleşme sürecini Bizans'la olan ilişkileri çerçevesinde analiz eder.                              | 1 | 0 | 0 | 0   |
| Rumeli'deki fetihler ile iskân (şenlendirme) ve istimalât politikalarının amaçlarını ve etkilerini analiz eder.           | 1 | 0 | 0 | 0   |
| Timar sisteminin özelliklerini siyasi, sosyal ve ekonomik açılarından değerlendirir.                                      | 1 | 1 | 0 | 100 |
| Osmanlı devlet idaresi ve toplum düzenindeki çözümleri önleme çabalarını analiz eder.                                     | 1 | 0 | 1 | 0   |
| Osmanlı Devleti'nin siyasi varlığına yönelik iç ve dış tehditleri analiz eder.  | 1 | 1 | 0 | 100 |
| 1. Dünya Savaşı sürecinde Osmanlı Devleti'nin durumunu siyasi, askeri ve sosyal açılarından analiz eder.                  | 1 | 1 | 0 | 100 |
| Düzenli ordunun kurulmasından Mudanya Ateşkes Antlaşması'na kadar meydana gelen gelişmeleri Türkiye'nin bağ               | 1 | 0 | 1 | 0   |
| Ekonomi alanında meydana gelen gelişmeleri kavrar.  | 1 | 1 | 0 | 100 |
| Atatürk Dönemi'nde (1923-1938) Türkiye Cumhuriyeti'nin dış politikasındaki başlıca gelişmeleri açıklar.                   | 1 | 1 | 0 | 100 |
| <b>Coğrafiya-2</b>  |   |   |   |     |
| Biyocoğrafya  | 1 | 0 | 1 | 0   |
| Ekstrem Doğa Olayları   | 1 | 0 | 0 | 0   |
| Türkiye'de Tarım  | 1 | 0 | 1 | 0   |
| Türkiye'de Enerji Kaynakları  | 1 | 0 | 1 | 0   |
| Türkiye Turizmi   | 1 | 1 | 0 | 100 |
| Ulaşım Sistemlerinin Yerleşme ve Ekonomik Faaliyetlere Etkileri   | 1 | 0 | 1 | 0   |
| İlk Kültür Merkezleri   | 1 | 0 | 1 | 0   |
| Gelişmişlik Seviyesinin Belirlenmesinde Etkili Olan Faktörler   | 1 | 0 | 1 | 0   |
| Küresel Ticaret   | 1 | 0 | 1 | 0   |
| Uluslararası Örgütler   | 1 | 0 | 0 | 0   |
| Çevre Sorunları ve Türleri  | 1 | 0 | 0 | 0   |
| <b>Felsefe</b>  |   |   |   |     |
| Bilgi Felsefesi   | 1 | 0 | 0 | 0   |
| Ahlak Felsefesi   | 1 | 0 | 0 | 0   |
| Siyaset Felsefesi   | 1 | 0 | 0 | 0   |
| Öğrenmenin Tanımı ve Türleri  | 1 | 0 | 0 | 0   |
| Stresle Başa Çıkma Yolları (Savunma Mekanizmaları)  | 1 | 0 | 0 | 0   |
| Algılama ve Algıyı Etkileyen Faktörler  | 1 | 0 | 0 | 0   |
| <b>Felsefe Grubu</b>  |   |   |   |     |
| Toplumsal Gelişme, Bütünlük, Çözüm  | 1 | 0 | 0 | 0   |
| Toplumsal Yapı ve Unsurları   | 1 | 0 | 0 | 0   |
| Sosyolojiye Genel Bakış ve Sosyolojinin Doğuşu  | 1 | 0 | 0 | 0   |
| Tanım ve Önerme   | 1 | 0 | 0 | 0   |
| Önermeler Mantığı   | 1 | 0 | 0 | 0   |
| Dilin Farklı Görevleri  | 1 | 0 | 0 | 0   |
| <b>Din Kül. ve Ahl. Bil.</b>  |   |   |   |     |
| Gönül Coğrafyamız   | 1 | 0 | 0 | 0   |
| Kur'an'a Göre Hz. Muhammed  | 2 | 0 | 0 | 0   |
| İslam ve Bilim  | 1 | 0 | 0 | 0   |
| Dünya ve Ahiret   | 1 | 0 | 0 | 0   |
| Güncel Dinî Meseleler   | 1 | 0 | 0 | 0   |
| <b>Felsefe (Seçmeli)</b>  |   |   |   |     |
| Bilgi Felsefesi   | 1 | 0 | 0 | 0   |
| Siyaset Felsefesi   | 1 | 0 | 0 | 0   |
| Psikolojinin Yöntem ve Teknikleri / Etik Kuralları  | 1 | 0 | 0 | 0   |
| Sosyolojinin Yöntemleri ve Türkiye'de Sosyoloji   | 1 | 0 | 0 | 0   |
| Toplumsal Statü, Rol ve Saygınlık   | 1 | 0 | 0 | 0   |
| Önermeler Mantığı   | 1 | 0 | 0 | 0   |
| <b>Matematik</b>  |   |   |   |     |
| <b>Matematik-2</b>  |   |   |   |     |
| Üstü ifadeler   | 1 | 1 | 0 | 100 |
| Dört İşlem Yeteneği   | 1 | 0 | 1 | 0   |
| EBOB-EKOK   | 1 | 0 | 0 | 0   |
| Faktöriyel Kavramı  | 1 | 0 | 0 | 0   |
| Eşitsizlikler   | 1 | 0 | 0 | 0   |

| SINAV SONUÇ BELGESİ                                  |           |            |           |        |       |        |        |
|--|-----------|------------|-----------|--------|-------|--------|--------|
| DENİZLİ / MERKEZEFENDİ / GÜNGÖR ASLAN ANADOLU LİSESİ |           |            |           |        |       |        |        |
| Öğrenci  |           |            |           | Numara | Sınıf |        |        |
| CEYLİN Ç   |           |            |           | 412    | 12E   |        |        |
| Puan Türü  | Puan      | Genel Ort. | Dereceler |        |       |        |        |
|  |           |            | Snf       | Kurum  | İlçe  | İl     | Genel  |
| SÖZ  | ▲ 222,108 | 188,530    | 9         | 16     | 267   | 419    | 21653  |
| Puanı Hesaplanan:                                    |           |            | 68        | 1016   | 1924  | 100632 |        |
| SAY  | ▼ 174,585 | 225,090    | 12        | 62     | 878   | 1395   | 74914  |
| Puanı Hesaplanan:                                    |           |            | 68        | 1016   | 1924  | 100632 |        |
| EA   | ▼ 192,500 | 218,830    | 14        | 57     | 833   | 1295   | 66604  |
| Puanı Hesaplanan:                                    |           |            | 68        | 1016   | 1924  | 100632 |        |
| Katılımlar:  |           |            | 14        | 68     | 1023  | 1941   | 101965 |

Öğrenci No ile eşleşen TYT bilgileriniz kullanılmıştır.

| Ders                  | Soru       | Doğru     | Yanlış    | Net          | Başarı %  | Sınıf Ort.     | Kurum Ort.     | Genel Ort.     |
|-----------------------|------------|-----------|-----------|--------------|-----------|----------------|----------------|----------------|
| <i>TYT Türkçe</i>     | 40         | 28        | 6         | 26,50        | 66        |                |                |                |
| <i>TYT Sosyal</i>     | 20         | 12        | 6         | 10,50        | 53        |                |                |                |
| <i>TYT Matematik</i>  | 40         | 2         | 2         | 1,50         | 4         |                |                |                |
| <i>TYT Fen</i>        | 20         | 0         | 0         | 0,00         | 0         |                |                |                |
| Türkçe                | 6          | 4         | 2         | 3,50         | 58        | ▼ 3,79         | ▲ 1,73         | ▲ 1,82         |
| Edebiyat              | 18         | 7         | 7         | 5,25         | 29        | ▼ 7,77         | ▲ 3,02         | ▲ 2,45         |
| Tarih-1               | 10         | 1         | 0         | 1,00         | 10        | ▼ 4,48         | ▼ 2,19         | ▼ 1,69         |
| Coğrafya-1            | 6          | 0         | 4         | -1,00        | -17       | ▼ 1,57         | ▼ 0,87         | ▼ 0,88         |
| Edebiyat-Sosyal-1     | 40         | 12        | 13        | 8,75         | 22        | ▼ 17,61        | ▲ 7,81         | ▲ 6,84         |
| Tarih-2               | 11         | 2         | 1         | 1,75         | 16        | ▼ 2,45         | ▲ 1,03         | ▲ 0,67         |
| Coğrafya-2            | 11         | 5         | 3         | 4,25         | 39        | ▲ 3,07         | ▲ 1,46         | ▲ 1,34         |
| Felsefe               | 6          | 4         | 0         | 4,00         | 67        | ▲ 1,68         | ▲ 0,76         | ▲ 0,89         |
| Felsefe Grubu         | 6          | 1         | 0         | 1,00         | 17        | ▼ 1,09         | ▲ 0,50         | ▲ 0,50         |
| Din Kül. ve Ahl. Bil. | 6          | 6         | 0         | 6,00         | 100       | ▲ 2,68         | ▲ 1,06         | ▲ 1,24         |
| Felsefe (Seçmeli)     | 6          | 0         | 0         | 0,00         | 0         | ◆ 0,00         | ▼ 0,06         | ▼ 0,05         |
| Sosyal-2              | 46         | 18        | 4         | 17,00        | 37        | ▲ 10,96        | ▲ 4,86         | ▲ 4,69         |
| Matematik-2           | 31         | 1         | 2         | 0,50         | 2         | ▼ 6,82         | ▼ 7,15         | ▼ 6,65         |
| Matematik-2           | 9          | 0         | 0         | 0,00         | 0         | ▼ 0,66         | ▼ 1,62         | ▼ 1,73         |
| Matematik             | 40         | 1         | 2         | 0,50         | 1         | ▼ 7,48         | ▼ 8,77         | ▼ 8,38         |
| <b>Toplam:</b>        | <b>286</b> | <b>73</b> | <b>33</b> | <b>64,75</b> | <b>23</b> | <b>▼ 81,42</b> | <b>▼ 77,37</b> | <b>▼ 74,32</b> |

|                   |   |
|-------------------|---|
| Soru No           | 1234567890123456789012345678901234567890123456  |
| Edebiyat-Sosyal-1 | eCDBdCcecbcaAEa C E Be D bad b                  |
| Cevap Anahtarı    | A ACDBBCEDEABAAECABCEDEBCCACBEDCABECDACCE       |
| Sosyal-2          | Da C Dda aB DD C DBAE D BEADCB                  |
| Cevap Anahtarı    | A DCAEBDEEACBDABADBEDDECBDBAECACEDCCBEADCBADCEB |
| Matematik         | Dc d  |
| Cevap Anahtarı    | A DBCDCDBDCAEACDDBEAEBCEBCACBAEDEBCEBDBACBDC    |

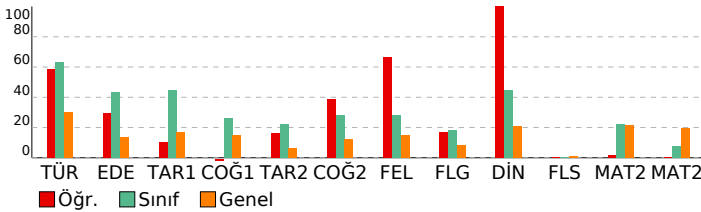

## BİLGİ SARMAL TG AYT 3

| DERSLERE GÖRE BAŞARI ANALİZİ  |          |          |          |            |
|---|----------|----------|----------|------------|
| <b>Edebiyat-Sosyal-1</b>  |          |          |          |            |
| <b>Türkçe</b>   | <b>S</b> | <b>D</b> | <b>Y</b> | <b>B%</b>  |
| Metne Sözcük Yerleştirme  | 1        | 0        | 1        | 0          |
| Parçadaki Cümlelerin İçerik ve Özellikleri  | 1        | 1        | 0        | 100        |
| <b>CÜMLENİN ANLAMI VE YORUMU</b>  | <b>1</b> | <b>1</b> | <b>0</b> | <b>100</b> |
| Paragrafın Yorulması  | 2        | 1        | 1        | 50         |
| Paragrafı İkiye Ayırma  | 1        | 1        | 0        | 100        |
| <b>Edebiyat</b>   | <b>S</b> | <b>D</b> | <b>Y</b> | <b>B%</b>  |
| Geçiş Dönemi Türk Edebiyatı   | 1        | 0        | 1        | 0          |
| Şiir (Nazım) / Şiirde Ahenk Ogeleri   | 2        | 0        | 2        | 0          |
| Nazım Biçimleri   | 3        | 0        | 3        | 0          |
| Konularına Göre Şiir Türleri  | 1        | 0        | 1        | 0          |
| Ağık Edebiyatı Saz Şairleri   | 1        | 0        | 1        | 0          |
| Divan Edebiyatı Sanatçıları   | 1        | 0        | 1        | 0          |
| Divan Şiirinin Temsilcileri   | 3        | 2        | 1        | 67         |
| Divan Edebiyatında Şiir   | 5        | 4        | 1        | 80         |
| Tanzimat Dönemi Sanatçıları   | 3        | 1        | 0        | 33         |
| Servetifunun Dönemi Sanatçıları   | 1        | 1        | 0        | 100        |
| Tanzimat Dönemi Türk Romanı   | 1        | 1        | 0        | 100        |
| Servetifunun Edebiyatında Türk Romanı   | 1        | 1        | 0        | 100        |
| Millî Edebiyat Dönemi'nde Şiir ve Şairler   | 1        | 0        | 0        | 0          |
| Cumhuriyet Dönemi'nde Şiir / Saf Şiir Anlayışını Sürdürenler  | 1        | 1        | 0        | 100        |
| Cumhuriyet Dönemi'nde Roman / Modernizmi Esas Alanlar   | 1        | 0        | 0        | 0          |
| Cumhuriyet Dönemi'nde Şiir / Millî Edebiyat Anlayışını Yanıstanlar  | 1        | 0        | 0        | 0          |
| Fecriatî Edebiyatı Sanatçıları  | 1        | 0        | 0        | 0          |
| Garip Dışında Yeniliği Sürdüren Şiir - Mavi ve Hisar Hareketleri  | 1        | 0        | 0        | 0          |
| Toplumcu Gerçekçi Hikâye  | 1        | 1        | 0        | 100        |
| Edebî Akımlar   | 1        | 0        | 1        | 0          |
| <b>Tarih-1</b>  | <b>S</b> | <b>D</b> | <b>Y</b> | <b>B%</b>  |
| Kanlılardan yola çıkarak yazının icadından önceki dönemlerde yaşayan insanların hayatı hakkında kavimlerde buldu          | 1        | 0        | 0        | 0          |
| Kavimler Göçü'nün sebep ve sonuçlarını siyasi ve sosyal açılarından analiz eder.  | 1        | 0        | 0        | 0          |
| Emeviler ile birlikte İslam Devleti'nin yapısında meydana gelen değişimi analiz eder.                                     | 1        | 0        | 0        | 0          |
| Türklerin Abbasi Devleti'ndeki askeri ve siyasi gelişmelerde oynadıkları rolleri açıklar.                                 | 1        | 0        | 0        | 0          |
| Kanuni Dönemi'nden itibaren Osmanlı Devleti'nin eriştiği olgunluğu siyasi sınırlar ve devlet teşkilatı açısından açıklar. | 1        | 0        | 0        | 0          |
| Osmanlı Devleti'nin siyasi varlığına yönelik iç ve dış tehditleri analiz eder.  | 1        | 1        | 0        | 100        |
| 1. Dünya Savaşı sürecinde Osmanlı Devleti'nin durumunu siyasi, askeri ve sosyal açılarından analiz eder.                  | 1        | 0        | 0        | 0          |
| Kuvayimilliyeye hareketinin oluşumundan Büyük Millet Meclisinin açılışına kadar olan süreçte meydana gelen gelişme        | 1        | 0        | 0        | 0          |
| Düzenli ordunun kurulmasından Mudanya Ateşkes Antlaşması'na kadar meydana gelen gelişmeleri Türkiye'nin bağ               | 1        | 0        | 0        | 0          |
| Millî Mücadele sonucunda kazanılan diplomatik başarıları ülkemizin bağımsızlığı açısından değerlendirir.                  | 1        | 0        | 0        | 0          |
| <b>Coğrafya-1</b>   | <b>S</b> | <b>D</b> | <b>Y</b> | <b>B%</b>  |
| Biyocoğrafya  | 1        | 0        | 1        | 0          |
| Ülkelerin Nüfus Politikaları  | 1        | 0        | 1        | 0          |
| Türkiye'de Tarım  | 1        | 0        | 1        | 0          |
| Türkiye'nin Bölgesel Kalkınma Projeleri   | 1        | 0        | 0        | 0          |
| Uluslararası Örgütler   | 1        | 0        | 0        | 0          |
| Küresel Çevre Sorunları   | 1        | 0        | 1        | 0          |
| <b>Sosyal-2</b>   | <b>S</b> | <b>D</b> | <b>Y</b> | <b>B%</b>  |
| <b>Tarih-2</b>  | <b>S</b> | <b>D</b> | <b>Y</b> | <b>B%</b>  |
| Bir araştırma alanı ve bilim dalı olarak tarihin kapsamını, metodunu ve diğer bilim dallarıyla ilişkisini açıklar.        | 1        | 1        | 0        | 100        |
| İlk ve Orta Çağlarda İç Asya'daki Türk siyasi teşekküllerinin güç ve yönetim yapısını açıklar.                            | 1        | 0        | 1        | 0          |
| Türklerin Anadolu'ya yerleşmeye başlaması ile Türkiye Selçuklu Devleti'nin yıkılışı arasındaki süreçte meydana gelen      | 1        | 0        | 0        | 0          |
| Osmanlı Beyliği'nin devletleşme sürecini Bizans'la olan ilişkileri çerçevesinde analiz eder.                              | 1        | 0        | 0        | 0          |
| Rumeli'deki fetihler ile iskân (şenlendirme) ve istimalât politikalarının amaçlarını ve etkilerini analiz eder.           | 1        | 0        | 0        | 0          |
| Timar sisteminin özelliklerini siyasi, sosyal ve ekonomik açılarından değerlendirir.                                      | 1        | 0        | 0        | 0          |
| Osmanlı devlet idaresi ve toplum düzenindeki çözümleri önleme çabalarını analiz eder.                                     | 1        | 0        | 0        | 0          |
| Osmanlı Devleti'nin siyasi varlığına yönelik iç ve dış tehditleri analiz eder.  | 1        | 0        | 0        | 0          |
| 1. Dünya Savaşı sürecinde Osmanlı Devleti'nin durumunu siyasi, askeri ve sosyal açılarından analiz eder.                  | 1        | 0        | 0        | 0          |
| Düzenli ordunun kurulmasından Mudanya Ateşkes Antlaşması'na kadar meydana gelen gelişmeleri Türkiye'nin bağ               | 1        | 0        | 0        | 0          |
| Ekonomi alanında meydana gelen gelişmeleri kavrar.  | 1        | 1        | 0        | 100        |
| Atatürk Dönemi'nde (1923-1938) Türkiye Cumhuriyeti'nin dış politikasındaki başlıca gelişmeleri açıklar.                   | 1        | 0        | 0        | 0          |
| <b>Coğrafya-2</b>   | <b>S</b> | <b>D</b> | <b>Y</b> | <b>B%</b>  |
| Biyocoğrafya  | 1        | 1        | 0        | 100        |
| Ekstrem Doğa Olayları   | 1        | 0        | 1        | 0          |
| Türkiye'de Tarım  | 1        | 0        | 1        | 0          |
| Türkiye'de Enerji Kaynakları  | 1        | 0        | 0        | 0          |
| Türkiye Turizmi   | 1        | 0        | 1        | 0          |
| Ulaşım Sistemlerinin Yerleşme ve Ekonomik Faaliyetlere Etkileri   | 1        | 1        | 0        | 100        |
| İlk Kültür Merkezleri   | 1        | 0        | 0        | 0          |
| Gelişmişlik Seviyesinin Belirlenmesinde Etkili Olan Faktörler   | 1        | 1        | 0        | 100        |
| Küresel Ticaret   | 1        | 1        | 0        | 100        |
| Uluslararası Örgütler   | 1        | 0        | 0        | 0          |
| Çevre Sorunları ve Türleri  | 1        | 1        | 0        | 100        |
| <b>Felsefe</b>  | <b>S</b> | <b>D</b> | <b>Y</b> | <b>B%</b>  |
| Bilgi Felsefesi   | 1        | 0        | 0        | 0          |
| Ahlak Felsefesi   | 1        | 1        | 0        | 100        |
| Siyaset Felsefesi   | 1        | 1        | 0        | 100        |
| Öğrenmenin Tanımı ve Türleri  | 1        | 1        | 0        | 100        |
| Stresle Başa Çıkma Yolları (Savunma Mekanizmaları)  | 1        | 1        | 0        | 100        |
| Algılama ve Algıyı Etkileyen Faktörler  | 1        | 0        | 0        | 0          |
| <b>Felsefe Grubu</b>  | <b>S</b> | <b>D</b> | <b>Y</b> | <b>B%</b>  |
| Toplumsal Gelişme, Bütünlük, Çözüm  | 1        | 0        | 0        | 0          |
| Toplumsal Yapı ve Unsurları   | 1        | 1        | 0        | 100        |
| Sosyolojiye Genel Bakış ve Sosyolojinin Doğuşu  | 1        | 0        | 0        | 0          |
| Tanım ve Önerme   | 1        | 0        | 0        | 0          |
| Önermeler Mantığı   | 1        | 0        | 0        | 0          |
| Dilin Farklı Görevleri  | 1        | 0        | 0        | 0          |
| <b>Din Kül. ve Ahl. Bil.</b>  | <b>S</b> | <b>D</b> | <b>Y</b> | <b>B%</b>  |
| Gönül Coğrafyamız   | 1        | 1        | 0        | 100        |
| Kur'an'a Göre Hz. Muhammed  | 2        | 2        | 0        | 100        |
| İslam ve Bilim  | 1        | 1        | 0        | 100        |
| Dünya ve Ahiret   | 1        | 1        | 0        | 100        |
| Güncel Dinî Meseleler   | 1        | 1        | 0        | 100        |
| <b>Felsefe (Seçmeli)</b>  | <b>S</b> | <b>D</b> | <b>Y</b> | <b>B%</b>  |
| Bilgi Felsefesi   | 1        | 0        | 0        | 0          |
| Siyaset Felsefesi   | 1        | 0        | 0        | 0          |
| Psikolojinin Yöntem ve Teknikleri / Etik Kuralları  | 1        | 0        | 0        | 0          |
| Sosyolojinin Yöntemleri ve Türkiye'de Sosyoloji   | 1        | 0        | 0        | 0          |
| Toplumsal Statü, Rol ve Saygınlık   | 1        | 0        | 0        | 0          |
| Önermeler Mantığı   | 1        | 0        | 0        | 0          |
| <b>Matematik</b>  | <b>S</b> | <b>D</b> | <b>Y</b> | <b>B%</b>  |
| <b>Matematik-2</b>  | <b>S</b> | <b>D</b> | <b>Y</b> | <b>B%</b>  |
| Üstü ifadeler   | 1        | 1        | 0        | 100        |
| Dört İşlem Yeteneği   | 1        | 0        | 1        | 0          |
| EBOB-EKOK   | 1        | 0        | 0        | 0          |
| Faktöriyel Kavramı  | 1        | 0        | 0        | 0          |
| Eşitsizlikler   | 1        | 0        | 0        | 0          |

| <b>SINAV SONUÇ BELGESİ</b>                           | <b>BİLGİ SARMAL TG AYT 3</b>        |
|--|-------------------------------------|
| DENİZLİ / MERKEZEFENDİ / GÜNGÖR ASLAN ANADOLU LİSESİ | <b>DERSLERE GÖRE BAŞARI ANALİZİ</b> |

| Öğrenci           |           | Numara     | Sınıf     |       |      |        |        |
|-------------------|-----------|------------|-----------|-------|------|--------|--------|
| CEYLİN ELÇİ       |           | 569        | 12E       |       |      |        |        |
| Puan Türü         | Puan      | Genel Ort. | Dereceler |       |      |        |        |
|                   |           |            | Snf       | Kurum | İlçe | İl     | Genel  |
| SÖZ               | ▲ 231,753 | 188,530    | 7         | 13    | 216  | 342    | 17441  |
| Puanı Hesaplanan: |           |            | 68        | 1016  | 1924 | 100632 |        |
| SAY               | ▼ 210,528 | 225,090    | 5         | 34    | 695  | 1001   | 45018  |
| Puanı Hesaplanan: |           |            | 68        | 1016  | 1924 | 100632 |        |
| EA                | ▲ 274,830 | 218,830    | 4         | 7     | 414  | 539    | 17157  |
| Puanı Hesaplanan: |           |            | 68        | 1016  | 1924 | 100632 |        |
| Katılımlar:       |           |            | 14        | 68    | 1023 | 1941   | 101965 |

Öğrenci No ile eşleşen TYT bilgileriniz kullanılmıştır.

| Ders                 | Soru       | Doğru     | Yanlış    | Net          | Başarı %  | Sınıf Ort.     | Kurum Ort.     | Genel Ort.     |
|----------------------|------------|-----------|-----------|--------------|-----------|----------------|----------------|----------------|
| <i>TYT Türkçe</i>    | 40         | 35        | 5         | 33,75        | 84        |                |                |                |
| <i>TYT Sosyal</i>    | 20         | 15        | 5         | 13,75        | 69        |                |                |                |
| <i>TYT Matematik</i> | 40         | 7         | 5         | 5,75         | 14        |                |                |                |
| <i>TYT Fen</i>       | 20         | 0         | 1         | -0,25        | -1        |                |                |                |
| Türkçe               | 6          | 4         | 2         | 3,50         | 58        | ▼ 3,79         | ▲ 1,73         | ▲ 1,82         |
| Edebiyat             | 18         | 15        | 3         | 14,25        | 79        | ▲ 7,77         | ▲ 3,02         | ▲ 2,45         |
| Tarih-1              | 10         | 4         | 6         | 2,50         | 25        | ▼ 4,48         | ▲ 2,19         | ▲ 1,69         |
| Coğrafya-1           | 6          | 4         | 2         | 3,50         | 58        | ▲ 1,57         | ▲ 0,87         | ▲ 0,88         |
| Edebiyat-Sosyal-1    | 40         | 27        | 13        | 23,75        | 59        | ▲ 17,61        | ▲ 7,81         | ▲ 6,84         |
| Matematik-2          | 31         | 8         | 4         | 7,00         | 23        | ▲ 6,82         | ▼ 7,15         | ▲ 6,65         |
| Matematik-2          | 9          | 0         | 0         | 0,00         | 0         | ▼ 0,66         | ▼ 1,62         | ▼ 1,73         |
| Matematik            | 40         | 8         | 4         | 7,00         | 18        | ▼ 7,48         | ▼ 8,77         | ▼ 8,38         |
| <b>Toplam:</b>       | <b>286</b> | <b>92</b> | <b>33</b> | <b>83,75</b> | <b>29</b> | <b>▲ 81,42</b> | <b>▲ 77,37</b> | <b>▲ 74,32</b> |

|                   |  |
|-------------------|--|
| Soru No           | 1234567890123456789012345678901234567890   |
| Edebiyat-Sosyal-1 | DBedEDEABAACBCDccEBCCdbecaCcBEeAAAdCbCD    |
| Cevap Anahtarı    | B DBACEDEABAACBCDEDEBCCBCBEDCABECAACCECD   |
| Matematik         | DB D D d eE Eae C C                        |
| Cevap Anahtarı    | B CDDBBDCDAECDDBEAEBBCBACBAEDEBCDDABCBDCCB |

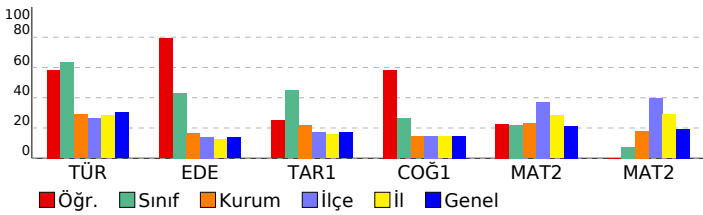

| Edebiyat-Sosyal-1   |   |   |   |     |
|---|---|---|---|-----|
| Türkçe  | S | D | Y | B%  |
| Metne Sözcük Yerleştirme  | 1 | 0 | 1 | 0   |
| Parçadaki Cümlelerin İçerik ve Özellikleri  | 1 | 0 | 1 | 0   |
| CÜMLENİN ANLAMI VE YORUMU   | 1 | 1 | 0 | 100 |
| Paragrafın Yorumlanması   | 2 | 1 | 0 | 50  |
| Paragrafı İkiye Ayırma  | 1 | 0 | 0 | 0   |
| Geçiş Dönemi Türk Edebiyatı   | 1 | 0 | 0 | 0   |
| Şiir (Nazım) / Şiirde Ahenk Öğeleri   | 1 | 0 | 0 | 0   |
| Nazım Biçimleri   | 1 | 0 | 0 | 0   |
| Edebiyat  | S | D | Y | B%  |
| Geçiş Dönemi Türk Edebiyatı   | 1 | 0 | 0 | 0   |
| Şiir (Nazım) / Şiirde Ahenk Öğeleri   | 2 | 1 | 0 | 50  |
| Nazım Biçimleri   | 3 | 2 | 0 | 67  |
| Konularına Göre Şiir Türleri  | 1 | 1 | 0 | 100 |
| Aşık Edebiyatı Saz Şairleri   | 1 | 1 | 0 | 100 |
| Divan Edebiyatı Sanatçıları   | 1 | 1 | 0 | 100 |
| Divan Şiirinin Temsilcileri   | 3 | 3 | 0 | 100 |
| Divan Edebiyatında Şiir   | 5 | 5 | 0 | 100 |
| Tanzimat Dönemi Sanatçıları   | 3 | 3 | 0 | 100 |
| Servetifunun Dönemi Sanatçıları   | 1 | 1 | 0 | 100 |
| Tanzimat Dönemi Türk Romanı   | 1 | 1 | 0 | 100 |
| Servetifunun Edebiyatında Türk Romanı   | 1 | 1 | 0 | 100 |
| Millî Edebiyat Dönemi'nde Şiir ve Şairler   | 1 | 1 | 0 | 100 |
| Cumhuriyet Dönemi'nde Şiir / Saf Şiir Anlayışını Sürdürenler  | 1 | 0 | 1 | 0   |
| Cumhuriyet Dönemi'nde Roman / Modernizmi Esas Alanlar   | 1 | 0 | 1 | 0   |
| Cumhuriyet Dönemi'nde Şiir / Millî Edebiyat Anlayışını Yanıstanlar  | 1 | 1 | 0 | 100 |
| Fecriatî Edebiyatı Sanatçıları  | 1 | 1 | 0 | 100 |
| Garip Dışında Yeniliği Sürdüren Şiir - Mavi ve Hisar Hareketleri  | 1 | 1 | 0 | 100 |
| Toplumcu Gerçekçi Hikâye  | 1 | 1 | 0 | 100 |
| Edebi Akımlar   | 1 | 1 | 0 | 100 |
| Paragrafı İkiye Ayırma  | 1 | 0 | 0 | 0   |
| Paragrafın Yorumlanması   | 0 | 1 | 0 | 0   |
| Tarih-1   | S | D | Y | B%  |
| Kanılardan yola çıkarak yazının icadından önceki dönemlerde yaşayan insanların hayatı hakkında çıkarımlarda bul           | 1 | 0 | 1 | 0   |
| Kavimler Göçü'nün sebep ve sonuçlarını siyasi ve sosyal açılarından analiz eder.  | 1 | 1 | 0 | 100 |
| Emeviler ile birlikte İslam Devleti'nin yapısında meydana gelen değişimi analiz eder.                                     | 1 | 0 | 1 | 0   |
| Türklerin Abbasi Devleti'ndeki askerî ve siyasi gelişmelerde oynadıkları rolleri açıklar.                                 | 1 | 0 | 1 | 0   |
| Kanunî Dönemi'nden itibaren Osmanlı Devleti'nin eriştiği olgunluğu siyasi sınırlar ve devlet teşkilatı açısından açıklar. | 1 | 0 | 1 | 0   |
| Osmanlı Devleti'nin siyasi varlığına yönelik iç ve dış tehditleri analiz eder.  | 1 | 0 | 1 | 0   |
| I. Dünya Savaşı sürecinde Osmanlı Devleti'nin durumunu siyasi, askerî ve sosyal açılarından analiz eder.                  | 1 | 1 | 0 | 100 |
| Kuvayimiliye hareketinin oluşumundan Büyük Millet Meclisinin açılışına kadar olan süreçte meydana gelen gelişme           | 1 | 0 | 1 | 0   |
| Düzenli ordunun kurulmasından Mudanya Ateşkes Antlaşması'na kadar meydana gelen gelişmeleri Türkiye'nin bağ               | 1 | 1 | 0 | 100 |
| Millî Mücadele sonucunda kazanılan diplomatik başarıları ülkemizin bağımsızlığı açısından değerlendirir.                  | 1 | 1 | 0 | 100 |
| Coğrafya-1  | S | D | Y | B%  |
| Değişçesizlilik   | 1 | 1 | 0 | 100 |
| Ülkelerin Nüfus Politikaları  | 1 | 1 | 0 | 100 |
| Türkiye'de Tanım  | 1 | 1 | 0 | 100 |
| Türkiye'nin Bölgesel Kalkınma Projeleri   | 1 | 0 | 1 | 0   |
| Uluslararası Örgütler   | 1 | 1 | 0 | 100 |
| Küresel Çevre Sorunları   | 1 | 0 | 1 | 0   |
| Matematik   | S | D | Y | B%  |
| Matematik-2   | S | D | Y | B%  |
| Üslû ifadeler   | 1 | 1 | 0 | 100 |
| Dört İşlem Yeteneği   | 1 | 1 | 0 | 100 |
| EBOB-EKOK   | 1 | 0 | 0 | 0   |
| Faktöriyel Kavramı  | 1 | 0 | 0 | 0   |
| Eğitsizlikler   | 1 | 0 | 0 | 0   |
| Fonksiyon Kavramı   | 1 | 0 | 0 | 0   |
| Fonksiyonlarda Bileşke İşlemi   | 1 | 0 | 0 | 0   |
| Önemeler ve Bileşik Önemeler  | 1 | 1 | 0 | 100 |
| Polinom Kavramı ve Polinomlarda İşlemler  | 1 | 0 | 0 | 0   |
| Köklerin Çarpımlara Ayırma Yöntemiyle ve Diskriminant Yöntemiyle Bulunuşu ve Köklerin İncelenmesi                         | 1 | 1 | 0 | 100 |
| Geometrik Dizi  | 1 | 0 | 0 | 0   |
| Kartezyen Çarpım  | 1 | 0 | 1 | 0   |
| Pascal Üçgeni ve Binom Açılımı  | 1 | 0 | 0 | 0   |
| Kombinasyon   | 1 | 0 | 0 | 0   |
| Basit Olayların Olasılıkları  | 1 | 0 | 0 | 0   |
| Logaritma Fonksiyonunun Özellikleri   | 2 | 1 | 1 | 50  |
| 0/0 Belirsizliği  | 1 | 0 | 0 | 0   |
| Süreklilik  | 1 | 1 | 0 | 100 |
| Artanlık-Azalanlık-Ekstremum Noktalar   | 2 | 1 | 1 | 50  |
| Türev Kuralları   | 1 | 0 | 1 | 0   |
| Türevin Fiziksel Anlamı ve Türevin Geometrik Yorumu   | 1 | 0 | 0 | 0   |
| Belirli İntegral  | 1 | 0 | 0 | 0   |
| İntegral ile Alan Hesabı  | 2 | 1 | 0 | 50  |
| Riemann Toplamı   | 1 | 0 | 0 | 0   |
| Yarım Açılış Formülleri   | 1 | 0 | 0 | 0   |
| Trigonometrik Denklemler  | 1 | 0 | 0 | 0   |
| Üçgende Trigonometrik Bağlantılar   | 1 | 0 | 0 | 0   |
| Toplam-Fark Formülleri  | 1 | 0 | 0 | 0   |
| Çemberde Açılış   | 1 | 0 | 0 | 0   |
| Doğrunun Analitik İncelenmesi   | 1 | 0 | 0 | 0   |
| Noktanın Analitik İncelenmesi   | 1 | 0 | 0 | 0   |
| Dairede Çevre ve Alan   | 1 | 0 | 0 | 0   |
| Çemberde Uzunluk  | 1 | 0 | 0 | 0   |
| Çemberin Analitik İncelenmesi   | 1 | 0 | 0 | 0   |
| Dönüşüm Geometrisi  | 1 | 0 | 0 | 0   |
| Prizmalar   | 1 | 0 | 0 | 0   |
| Koni  | 1 | 0 | 0 | 0   |

| SINAV SONUÇ BELGESİ                                  |           |            |           |        |       |        |        |
|--|-----------|------------|-----------|--------|-------|--------|--------|
| DENİZLİ / MERKEZEFENDİ / GÜNGÖR ASLAN ANADOLU LİSESİ |           |            |           |        |       |        |        |
| Öğrenci  |           |            |           | Numara | Sınıf |        |        |
| ELFİN YORULMAZ                                       |           |            |           | 217    | 12E   |        |        |
| Puan Türü  | Puan      | Genel Ort. | Dereceler |        |       |        |        |
|  |           |            | Snf       | Kurum  | İlçe  | İl     | Genel  |
| SÖZ  | ▲ 277,603 | 188,530    | 4         | 8      | 89    | 121    | 5644   |
| Puanı Hesaplanan:                                    |           |            | 68        | 1016   | 1924  | 100632 |        |
| SAY  | ▼ 210,510 | 225,090    | 6         | 35     | 696   | 1002   | 45028  |
| Puanı Hesaplanan:                                    |           |            | 68        | 1016   | 1924  | 100632 |        |
| EA   | ▲ 270,218 | 218,830    | 5         | 8      | 433   | 569    | 18741  |
| Puanı Hesaplanan:                                    |           |            | 68        | 1016   | 1924  | 100632 |        |
| Katılımlar:  |           |            | 14        | 68     | 1023  | 1941   | 101965 |

T.C.No ile eşleşen TYT bilgileriniz kullanılmıştır.

| Ders                  | Soru       | Doğru      | Yanlış    | Net          | Başarı %  | Sınıf Ort.     | Kurum Ort.     | Genel Ort.     |
|-----------------------|------------|------------|-----------|--------------|-----------|----------------|----------------|----------------|
| <i>TYT Türkçe</i>     | 40         | 27         | 12        | 24,00        | 60        |                |                |                |
| <i>TYT Sosyal</i>     | 20         | 17         | 1         | 16,75        | 84        |                |                |                |
| <i>TYT Matematik</i>  | 40         | 6          | 8         | 4,00         | 10        |                |                |                |
| <i>TYT Fen</i>        | 20         | 1          | 0         | 1,00         | 5         |                |                |                |
| Türkçe                | 6          | 6          | 0         | 6,00         | 100       | ▲ 3,79         | ▲ 1,73         | ▲ 1,82         |
| Edebiyat              | 18         | 14         | 2         | 13,50        | 75        | ▲ 7,77         | ▲ 3,02         | ▲ 2,45         |
| Tarih-1               | 10         | 3          | 5         | 1,75         | 18        | ▼ 4,48         | ▼ 2,19         | ▲ 1,69         |
| Coğrafya-1            | 6          | 2          | 4         | 1,00         | 17        | ▼ 1,57         | ▲ 0,87         | ▲ 0,88         |
| Edebiyat-Sosyal-1     | 40         | 25         | 11        | 22,25        | 56        | ▲ 17,61        | ▲ 7,81         | ▲ 6,84         |
| Tarih-2               | 11         | 5          | 0         | 5,00         | 45        | ▲ 2,45         | ▲ 1,03         | ▲ 0,67         |
| Coğrafya-2            | 11         | 9          | 1         | 8,75         | 80        | ▲ 3,07         | ▲ 1,46         | ▲ 1,34         |
| Felsefe               | 6          | 0          | 0         | 0,00         | 0         | ▼ 1,68         | ▼ 0,76         | ▼ 0,89         |
| Felsefe Grubu         | 6          | 0          | 0         | 0,00         | 0         | ▼ 1,09         | ▼ 0,50         | ▼ 0,50         |
| Din Kül. ve Ahl. Bil. | 6          | 6          | 0         | 6,00         | 100       | ▲ 2,68         | ▲ 1,06         | ▲ 1,24         |
| Felsefe (Seçmeli)     | 6          | 0          | 0         | 0,00         | 0         | ◆ 0,00         | ▼ 0,06         | ▼ 0,05         |
| Sosyal-2              | 46         | 20         | 1         | 19,75        | 43        | ▲ 10,96        | ▲ 4,86         | ▲ 4,69         |
| Matematik-2           | 31         | 11         | 4         | 10,00        | 32        | ▲ 6,82         | ▲ 7,15         | ▲ 6,65         |
| Matematik-2           | 9          | 0          | 0         | 0,00         | 0         | ▼ 0,66         | ▼ 1,62         | ▼ 1,73         |
| Matematik             | 40         | 11         | 4         | 10,00        | 25        | ▲ 7,48         | ▲ 8,77         | ▲ 8,38         |
| <b>Toplam:</b>        | <b>286</b> | <b>107</b> | <b>37</b> | <b>97,75</b> | <b>34</b> | <b>▲ 81,42</b> | <b>▲ 77,37</b> | <b>▲ 74,32</b> |

|                   |   |
|-------------------|---|
| Soru No           | 1234567890123456789012345678901234567890123456  |
| Edebiyat-Sosyal-1 | ACDBBCEDEABAA ABCDEcEBbdc DbcaEeDcdCb           |
| Cevap Anahtarı    | A ACDBBCEDEABAAECABCEDEBCCACBEDCABEC DACCE      |
| Sosyal-2          | D BD EA DABAcBEDD C BEADCB                      |
| Cevap Anahtarı    | A DCAEBDEEACBDABADBEDDECBDBAECACEDCCBEADCBADCEB |
| Matematik         | DBCdD C cEAEBe C bD                             |
| Cevap Anahtarı    | A DBCDCDBDCAECCDBBEAEBCEBCACBAEDECBCDBABCBCD    |

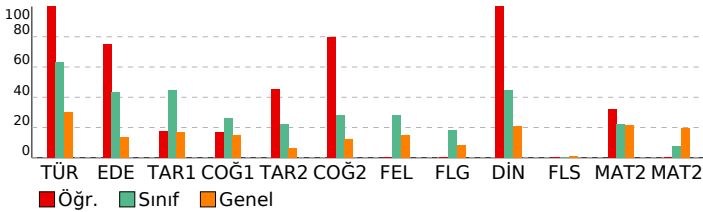

## BİLGİ SARMAL TG AYT 3

### DERSLERE GÖRE BAŞARI ANALİZİ

| Edebiyat-Sosyal-1   |          |          |             |
|---|----------|----------|-------------|
| Türkçe  | S        | D        | Y B%        |
| Metne Sözcük Yerleştirme  | 1        | 1        | 0 100       |
| Parçadaki Cümlelerin İçerik ve Özellikleri  | 1        | 1        | 0 100       |
| CÜMLENİN ANLAMI VE YORUMU   | 1        | 1        | 0 100       |
| Paragrafın Yorulanması  | 2        | 2        | 0 100       |
| Paragrafı İkiye Ayırma  | 1        | 1        | 0 100       |
| <b>Edebiyat</b>   | <b>S</b> | <b>D</b> | <b>Y B%</b> |
| Geçiş Dönemi Türk Edebiyatı   | 1        | 1        | 0 100       |
| Şiir (Nazım) / Şiirde Ahenk Ogeleri   | 2        | 2        | 0 100       |
| Nazım Biçimleri   | 3        | 3        | 0 100       |
| Konularına Göre Şiir Türleri  | 1        | 1        | 0 100       |
| Ağık Edebiyatı Saz Şairleri   | 1        | 1        | 0 100       |
| Divan Edebiyatı Sanatçıları   | 1        | 1        | 0 100       |
| Divan Şiirinin Temsilcileri   | 3        | 2        | 0 67        |
| Divan Edebiyatında Şiir   | 5        | 3        | 0 60        |
| Tanzimat Dönemi Sanatçıları   | 3        | 3        | 0 100       |
| Servetifunun Dönemi Sanatçıları   | 1        | 1        | 0 100       |
| Tanzimat Dönemi Türk Romanı   | 1        | 1        | 0 100       |
| Servetifunun Edebiyatında Türk Romanı   | 1        | 1        | 0 100       |
| Millî Edebiyat Dönemi'nde Şiir ve Şairler   | 1        | 1        | 0 100       |
| Cumhuriyet Dönemi'nde Şiir / Saf Şiir Anlayışını Sürdürenler  | 1        | 1        | 0 100       |
| Cumhuriyet Dönemi'nde Roman / Modernizmi Esas Alanlar   | 1        | 0        | 1 0         |
| Cumhuriyet Dönemi'nde Şiir / Millî Edebiyat Anlayışını Yanıstanlar  | 1        | 1        | 0 100       |
| Fecriati Edebiyatı Sanatçıları  | 1        | 1        | 0 100       |
| Garip Dışında Yeniliği Sürdüren Şiir - Mavi ve Hisar Hareketleri  | 1        | 1        | 0 100       |
| Toplumcu Gerçekçi Hikâye  | 1        | 1        | 0 100       |
| Edebi Akımlar   | 1        | 0        | 1 0         |
| <b>Tarih-1</b>  | <b>S</b> | <b>D</b> | <b>Y B%</b> |
| Kanlılardan yola çıkarak yazının icadından önceki dönemlerde yaşayan insanların hayatı hakkında çıkarımlarda bulı         | 1        | 0        | 1 0         |
| Qavimler Göçü'nün sebep ve sonuçlarını siyasi ve sosyal açılarından analiz eder.  | 1        | 0        | 1 0         |
| Emeviler ile birlikte İslam Devleti'nin yapısında meydana gelen değişimi analiz eder.                                     | 1        | 1        | 0 100       |
| Türklerin Abbasi Devleti'ndeki askeri ve siyasi gelişmelerde oynadıkları rolleri açıklar.                                 | 1        | 0        | 0 0         |
| Kanuni Dönemi'nden itibaren Osmanlı Devleti'nin eriştiği olgunluğu siyasi sınırlar ve devlet teşkilatı açısından açıklar. | 1        | 0        | 0 0         |
| Osmanlı Devleti'nin siyasi varlığına yönelik iç ve dış tehditleri analiz eder.  | 1        | 1        | 0 100       |
| 1. Dünya Savaşı sürecinde Osmanlı Devleti'nin durumunu siyasi, askeri ve sosyal açılarından analiz eder.                  | 1        | 0        | 1 0         |
| Kuvayimilliyeye hareketinin oluşumundan Büyük Millet Meclisinin açılışına kadar olan süreçte meydana gelen gelişme        | 1        | 0        | 1 0         |
| Düzenli ordunun kurulmasından Mudanya Ateşkes Antlaşması'na kadar meydana gelen gelişmeleri Türkiye'nin bağ               | 1        | 0        | 1 0         |
| Millî Mücadele sonucunda kazanılan diplomatik başarıları ülkemizin bağımsızlığı açısından değerlendirir.                  | 1        | 1        | 0 100       |
| <b>Coğrafya-1</b>   | <b>S</b> | <b>D</b> | <b>Y B%</b> |
| Biyocoğrafya  | 1        | 0        | 1 0         |
| Ülkelerin Nüfus Politikaları  | 1        | 1        | 0 100       |
| Türkiye'de Tarım  | 1        | 0        | 1 0         |
| Türkiye'nin Bölgesel Kalkınma Projeleri   | 1        | 0        | 1 0         |
| Uluslararası Örgütler   | 1        | 1        | 0 100       |
| Küresel Çevre Sorunları   | 1        | 0        | 1 0         |
| <b>Sosyal-2</b>   | <b>S</b> | <b>D</b> | <b>Y B%</b> |
| <b>Tarih-2</b>  | <b>S</b> | <b>D</b> | <b>Y B%</b> |
| Bir araştırma alanı ve bilim dalı olarak tarihin kapsamını, metodunu ve diğer bilim dallarıyla ilişkisini açıklar.        | 1        | 1        | 0 100       |
| İlk ve Orta Çağlarda İÇ Asya'daki Türk siyasi teşekküllerinin güç ve yönetim yapısını açıklar.                            | 1        | 0        | 0 0         |
| Türklerin Anadolu'ya yerleşmeye başlaması ile Türkiye Selçuklu Devleti'nin yıkılışı arasındaki süreçte meydana gelen      | 1        | 0        | 0 0         |
| Osmanlı Beyliği'nin devletleşme sürecini Bizans'la olan ilişkileri çerçevesinde analiz eder.                              | 1        | 0        | 0 0         |
| Rumeli'deki fetihler ile iskân (şenlendirme) ve istimalat politikalarının amaçlarını ve etkilerini analiz eder.           | 1        | 0        | 0 0         |
| Timar sisteminin özelliklerini siyasi, sosyal ve ekonomik açılarından değerlendirir.                                      | 1        | 1        | 0 100       |
| Osmanlı devlet idaresi ve toplum düzenindeki çözümleri önleme çabalarını analiz eder.                                     | 1        | 1        | 0 100       |
| Osmanlı Devleti'nin siyasi varlığına yönelik iç ve dış tehditleri analiz eder.  | 1        | 0        | 0 0         |
| 1. Dünya Savaşı sürecinde Osmanlı Devleti'nin durumunu siyasi, askeri ve sosyal açılarından analiz eder.                  | 1        | 1        | 0 100       |
| Düzenli ordunun kurulmasından Mudanya Ateşkes Antlaşması'na kadar meydana gelen gelişmeleri Türkiye'nin bağ               | 1        | 0        | 1 0         |
| Ekonomi alanında meydana gelen gelişmeleri kavrar.  | 1        | 0        | 0 0         |
| Atatürk Dönemi'nde (1923-1938) Türkiye Cumhuriyeti'nin dış politikasındaki başlıca gelişmeleri açıklar.                   | 1        | 0        | 0 0         |
| <b>Coğrafya-2</b>   | <b>S</b> | <b>D</b> | <b>Y B%</b> |
| Biyocoğrafya  | 1        | 1        | 0 100       |
| Ekstrem Doğa Olayları   | 1        | 1        | 0 100       |
| Türkiye'de Tarım  | 1        | 1        | 0 100       |
| Türkiye'de Enerji Kaynakları  | 1        | 1        | 0 100       |
| Türkiye Turizmi   | 1        | 0        | 1 0         |
| Ulaşım Sistemlerinin Yerleşme ve Ekonomik Faaliyetlere Etkileri   | 1        | 1        | 0 100       |
| İlk Kültür Merkezleri   | 1        | 1        | 0 100       |
| Gelişmişlik Seviyesinin Belirlenmesinde Etkili Olan Faktörler   | 1        | 1        | 0 100       |
| Küresel Ticaret   | 1        | 1        | 0 100       |
| Uluslararası Örgütler   | 1        | 0        | 0 0         |
| Çevre Sorunları ve Türleri  | 1        | 1        | 0 100       |
| <b>Felsefe</b>  | <b>S</b> | <b>D</b> | <b>Y B%</b> |
| Bilgi Felsefesi   | 1        | 0        | 0 0         |
| Ahlak Felsefesi   | 1        | 0        | 0 0         |
| Siyaset Felsefesi   | 1        | 0        | 0 0         |
| Öğrenmenin Tanımı ve Türleri  | 1        | 0        | 0 0         |
| Stresle Başa Çıkma Yolları (Savunma Mekanizmaları)  | 1        | 0        | 0 0         |
| Algılama ve Algıyı Etkileyen Faktörler  | 1        | 0        | 0 0         |
| <b>Felsefe Grubu</b>  | <b>S</b> | <b>D</b> | <b>Y B%</b> |
| Toplumsal Gelişme, Bütünlük, Çözüm  | 1        | 0        | 0 0         |
| Toplumsal Yapı ve Unsurları   | 1        | 0        | 0 0         |
| Sosyolojiye Genel Bakış ve Sosyolojinin Doğuşu  | 1        | 0        | 0 0         |
| Tanım ve Önerme   | 1        | 0        | 0 0         |
| Önermeler Mantığı   | 1        | 0        | 0 0         |
| Dilin Farklı Görevleri  | 1        | 0        | 0 0         |
| <b>Din Kül. ve Ahl. Bil.</b>  | <b>S</b> | <b>D</b> | <b>Y B%</b> |
| Gönlü Coğrafyamız   | 1        | 1        | 0 100       |
| Kur'an'a Göre Hz. Muhammed  | 2        | 2        | 0 100       |
| İslam ve Bilim  | 1        | 1        | 0 100       |
| Dünya ve Ahiret   | 1        | 1        | 0 100       |
| Güncel Dinî Meseleler   | 1        | 1        | 0 100       |
| <b>Felsefe (Seçmeli)</b>  | <b>S</b> | <b>D</b> | <b>Y B%</b> |
| Bilgi Felsefesi   | 1        | 0        | 0 0         |
| Siyaset Felsefesi   | 1        | 0        | 0 0         |
| Psikolojinin Yöntem ve Teknikleri / Etik Kuralları  | 1        | 0        | 0 0         |
| Sosyolojinin Yöntemleri ve Türkiye'de Sosyoloji   | 1        | 0        | 0 0         |
| Toplumsal Statü, Rol ve Saygınlık   | 1        | 0        | 0 0         |
| Önermeler Mantığı   | 1        | 0        | 0 0         |
| <b>Matematik</b>  | <b>S</b> | <b>D</b> | <b>Y B%</b> |
| <b>Matematik-2</b>  | <b>S</b> | <b>D</b> | <b>Y B%</b> |
| Üstü ifadeler   | 1        | 1        | 0 100       |
| Dört İşlem Yeteneği   | 1        | 1        | 0 100       |
| EBOB-EKOK   | 1        | 1        | 0 100       |
| Faktöriyel Kavramı  | 1        | 1        | 0 100       |
| Eşitsizlikler   | 1        | 0        | 1 0         |



| SINAV SONUÇ BELGESİ                                  |           |            |           |        |       |        |        |
|--|-----------|------------|-----------|--------|-------|--------|--------|
| DENİZLİ / MERKEZEFENDİ / GÜNGÖR ASLAN ANADOLU LİSESİ |           |            |           |        |       |        |        |
| Öğrenci  |           |            |           | Numara | Sınıf |        |        |
| ENES SARIÇOBAN                                       |           |            |           | 332    | 12E   |        |        |
| Puan Türü  | Puan      | Genel Ort. | Dereceler |        |       |        |        |
|  |           |            | Snf       | Kurum  | İlçe  | İl     | Genel  |
| SÖZ  | ▲ 300,893 | 188,530    | 2         | 4      | 44    | 59     | 2721   |
| Puanı Hesaplanan:                                    |           |            | 68        | 1016   | 1924  | 100632 |        |
| SAY  | ▼ 202,970 | 225,090    | 7         | 37     | 728   | 1063   | 49402  |
| Puanı Hesaplanan:                                    |           |            | 68        | 1016   | 1924  | 100632 |        |
| EA   | ▲ 266,753 | 218,830    | 6         | 10     | 453   | 598    | 20082  |
| Puanı Hesaplanan:                                    |           |            | 68        | 1016   | 1924  | 100632 |        |
| Katılımlar:  |           |            | 14        | 68     | 1023  | 1941   | 101965 |

Öğrenci No ile eşleşen TYT bilgileriniz kullanılmıştır.

| Ders                  | Soru       | Doğru      | Yanlış    | Net           | Başarı %  | Sınıf Ort.     | Kurum Ort.     | Genel Ort.     |
|-----------------------|------------|------------|-----------|---------------|-----------|----------------|----------------|----------------|
| <i>TYT Türkçe</i>     | 40         | 32         | 8         | 30,00         | 75        |                |                |                |
| <i>TYT Sosyal</i>     | 20         | 14         | 6         | 12,50         | 63        |                |                |                |
| <i>TYT Matematik</i>  | 40         | 11         | 3         | 10,25         | 26        |                |                |                |
| <i>TYT Fen</i>        | 20         | 1          | 3         | 0,25          | 1         |                |                |                |
| Türkçe                | 6          | 4          | 2         | 3,50          | 58        | ▼ 3,79         | ▲ 1,73         | ▲ 1,82         |
| Edebiyat              | 18         | 10         | 6         | 8,50          | 47        | ▲ 7,77         | ▲ 3,02         | ▲ 2,45         |
| Tarih-1               | 10         | 9          | 0         | 9,00          | 90        | ▲ 4,48         | ▲ 2,19         | ▲ 1,69         |
| Coğrafya-1            | 6          | 3          | 3         | 2,25          | 38        | ▲ 1,57         | ▲ 0,87         | ▲ 0,88         |
| Edebiyat-Sosyal-1     | 40         | 26         | 11        | 23,25         | 58        | ▲ 17,61        | ▲ 7,81         | ▲ 6,84         |
| Tarih-2               | 11         | 6          | 3         | 5,25          | 48        | ▲ 2,45         | ▲ 1,03         | ▲ 0,67         |
| Coğrafya-2            | 11         | 6          | 5         | 4,75          | 43        | ▲ 3,07         | ▲ 1,46         | ▲ 1,34         |
| Felsefe               | 6          | 5          | 1         | 4,75          | 79        | ▲ 1,68         | ▲ 0,76         | ▲ 0,89         |
| Felsefe Grubu         | 6          | 2          | 1         | 1,75          | 29        | ▲ 1,09         | ▲ 0,50         | ▲ 0,50         |
| Din Kül. ve Ahl. Bil. | 6          | 6          | 0         | 6,00          | 100       | ▲ 2,68         | ▲ 1,06         | ▲ 1,24         |
| Felsefe (Seçmeli)     | 6          | 0          | 0         | 0,00          | 0         | ◆ 0,00         | ▼ 0,06         | ▼ 0,05         |
| Sosyal-2              | 46         | 25         | 10        | 22,50         | 49        | ▲ 10,96        | ▲ 4,86         | ▲ 4,69         |
| Matematik-2           | 31         | 6          | 7         | 4,25          | 14        | ▼ 6,82         | ▼ 7,15         | ▼ 6,65         |
| Matematik-2           | 9          | 0          | 0         | 0,00          | 0         | ▼ 0,66         | ▼ 1,62         | ▼ 1,73         |
| Matematik             | 40         | 6          | 7         | 4,25          | 11        | ▼ 7,48         | ▼ 8,77         | ▼ 8,38         |
| <b>Toplam:</b>        | <b>286</b> | <b>115</b> | <b>48</b> | <b>103,00</b> | <b>36</b> | <b>▲ 81,42</b> | <b>▲ 77,37</b> | <b>▲ 74,32</b> |

|                   |  |
|-------------------|--|
| Soru No           | 1234567890123456789012345678901234567890123456 |
| Edebiyat-Sosyal-1 | eCDBdCEbdAaAc aABCDE EaCCACB DCABEdAdCE        |
| Cevap Anahtarı    | A ACDBBCEDEABAAECABCEDEBCCACBEDCABECDACCE      |
| Sosyal-2          | D A BacEACaDecAadEDDbCdDBAECeDE BEADCB         |
| Cevap Anahtarı    | A DCAEBDEEACBDBADBEDDECBDBAECADCECCBEADCBADCEB |
| Matematik         | DBCad D c a Ed a dA                            |
| Cevap Anahtarı    | A DBCDCDBDCAEACDDBEAEBCEBCACBAEDEBCEBDABCBD    |

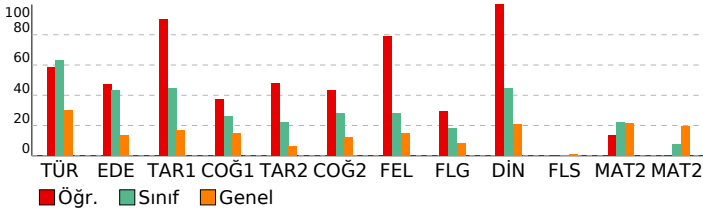

## BİLGİ SARMAL TG AYT 3

| DERSLERE GÖRE BAŞARI ANALİZİ  |          |          |             |
|---|----------|----------|-------------|
| <b>Edebiyat-Sosyal-1</b>  |          |          |             |
| <b>Türkçe</b>   | <b>S</b> | <b>D</b> | <b>Y B%</b> |
| Metne Sözcük Yerleştirme  | 1        | 0        | 1 0         |
| Parçadaki Cümlelerin İçerik ve Özellikleri  | 1        | 1        | 0 100       |
| <b>CÜMLENİN ANLAMI VE YORUMU</b>  | 1        | 1        | 0 100       |
| Paragrafın Yorulması  | 2        | 1        | 1 50        |
| Paragrafı İkiye Ayırma  | 1        | 1        | 0 100       |
| <b>Edebiyat</b>   | <b>S</b> | <b>D</b> | <b>Y B%</b> |
| Geçiş Dönemi Türk Edebiyatı   | 1        | 1        | 0 100       |
| Şiir (Nazım) / Şiirde Ahenk Öğeleri   | 2        | 0        | 2 0         |
| Nazım Biçimleri   | 3        | 0        | 3 0         |
| Konularına Göre Şiir Türleri  | 1        | 0        | 1 0         |
| Aşık Edebiyatı Saz Şairleri   | 1        | 1        | 0 100       |
| Divan Edebiyatı Sanatçıları   | 1        | 0        | 1 0         |
| Divan Şiirinin Temsilcileri   | 3        | 1        | 2 33        |
| Divan Edebiyatında Şiir   | 5        | 2        | 2 40        |
| Tanzimat Dönemi Sanatçıları   | 3        | 3        | 0 100       |
| Servetifunun Dönemi Sanatçıları   | 1        | 1        | 0 100       |
| Tanzimat Dönemi Türk Romanı   | 1        | 1        | 0 100       |
| Servetifunun Edebiyatında Türk Romanı   | 1        | 1        | 0 100       |
| Millî Edebiyat Dönemi'nde Şiir ve Şairler   | 1        | 1        | 0 100       |
| Cumhuriyet Dönemi'nde Şiir / Saf Şiir Anlayışını Sürdürenler  | 1        | 1        | 0 100       |
| Cumhuriyet Dönemi'nde Roman / Modernizmi Esas Alanlar   | 1        | 0        | 0 0         |
| Cumhuriyet Dönemi'nde Şiir / Millî Edebiyat Anlayışını Yanıstanlar  | 1        | 1        | 0 100       |
| Fecriyat Edebiyatı Sanatçıları  | 1        | 1        | 0 100       |
| Garip Dışında Yeniliği Sürdüren Şiir - Mavi ve Hisar Hareketleri  | 1        | 1        | 0 100       |
| Toplumcu Gerçekçi Hikâye  | 1        | 0        | 1 0         |
| Edebi Akımlar   | 1        | 1        | 0 100       |
| <b>Tarih-1</b>  | <b>S</b> | <b>D</b> | <b>Y B%</b> |
| Kanlılardan yola çıkarak yazının icadından önceki dönemlerde yaşayan insanların hayatı hakkında kavımlarda bulı           | 1        | 1        | 0 100       |
| Kavimler Göçü'nün sebep ve sonuçlarını siyasi ve sosyal açılarından analiz eder.  | 1        | 1        | 0 100       |
| Emeviler ile birlikte İslam Devleti'nin yapısında meydana gelen değişimi analiz eder.                                     | 1        | 1        | 0 100       |
| Türklerin Abbasi Devleti'ndeki askeri ve siyasi gelişmelerde oynadıkları rolleri açıklar.                                 | 1        | 1        | 0 100       |
| Kanuni Dönemi'nden itibaren Osmanlı Devleti'nin eriştiği olgunluğu siyasi sınırlar ve devlet teşkilatı açısından açıklar. | 1        | 0        | 0 0         |
| Osmanlı Devleti'nin siyasi varlığına yönelik iç ve dış tehditleri analiz eder.  | 1        | 1        | 0 100       |
| 1. Dünya Savaşı sürecinde Osmanlı Devleti'nin durumunu siyasi, askeri ve sosyal açılarından analiz eder.                  | 1        | 1        | 0 100       |
| Kuvayımilliye hareketinin oluşumundan Büyük Millet Meclisinin açılışına kadar olan süreçte meydana gelen gelişme          | 1        | 1        | 0 100       |
| Düzenli ordunun kurulmasından Mudanya Ateşkes Antlaşması'na kadar meydana gelen gelişmeleri Türkiye'nin bağ               | 1        | 1        | 0 100       |
| Millî Mücadele sonucunda kazanılan diplomatik başarıları ülkemizin bağımsızlığı açısından değerlendirir.                  | 1        | 1        | 0 100       |
| <b>Coğrafya-1</b>   | <b>S</b> | <b>D</b> | <b>Y B%</b> |
| Biyocoğrafya  | 1        | 0        | 1 0         |
| Ülkelerin Nüfus Politikaları  | 1        | 0        | 1 0         |
| Türkiye'de Tarım  | 1        | 1        | 0 100       |
| Türkiye'nin Bölgesel Kalkınma Projeleri   | 1        | 0        | 1 0         |
| Uluslararası Örgütler   | 1        | 1        | 0 100       |
| Küresel Çevre Sorunları   | 1        | 1        | 0 100       |
| <b>Sosyal-2</b>   | <b>S</b> | <b>D</b> | <b>Y B%</b> |
| <b>Tarih-2</b>  | <b>S</b> | <b>D</b> | <b>Y B%</b> |
| Bir araştırma alanı ve bilim dalı olarak tarihin kapsamını, metodunu ve diğer bilim dallarıyla ilişkisini açıklar.        | 1        | 1        | 0 100       |
| İlk ve Orta Çağlarda iç Asya'daki Türk siyasi teşekküllerinin güç ve yönetim yapısını açıklar.                            | 1        | 0        | 0 0         |
| Türklerin Anadolu'ya yerleşmeye başlaması ile Türkiye Selçuklu Devleti'nin yıkılışı arasındaki süreçte meydana gel        | 1        | 1        | 0 100       |
| Osmanlı Beyliği'nin devletleşme sürecini Bizans'la olan ilişkileri çerçevesinde analiz eder.                              | 1        | 0        | 0 0         |
| Rumeli'deki fetihler ile iskân (şenlendirme) ve istimâlet politikalarının amaçlarını ve etkilerini analiz eder.           | 1        | 0        | 0 0         |
| Timar sisteminin özelliklerini siyasi, sosyal ve ekonomik açılarından değerlendirir.                                      | 1        | 1        | 0 100       |
| Osmanlı devlet idaresi ve toplum düzenindeki çözümleri önleme çabalarını analiz eder.                                     | 1        | 0        | 1 0         |
| Osmanlı Devleti'nin siyasi varlığına yönelik iç ve dış tehditleri analiz eder.  | 1        | 0        | 1 0         |
| 1. Dünya Savaşı sürecinde Osmanlı Devleti'nin durumunu siyasi, askeri ve sosyal açılarından analiz eder.                  | 1        | 1        | 0 100       |
| Düzenli ordunun kurulmasından Mudanya Ateşkes Antlaşması'na kadar meydana gelen gelişmeleri Türkiye'nin bağ               | 1        | 1        | 0 100       |
| Ekonomi alanındaki meydana gelen gelişmeleri kavrar.  | 1        | 1        | 0 100       |
| Atatürk Dönemi'nde (1923-1938) Türkiye Cumhuriyeti'nin dış politikasındaki başlıca gelişmeleri açıklar.                   | 1        | 0        | 1 0         |
| <b>Coğrafya-2</b>   | <b>S</b> | <b>D</b> | <b>Y B%</b> |
| Biyocoğrafya  | 1        | 1        | 0 100       |
| Ekstrem Doğa Olayları   | 1        | 0        | 1 0         |
| Türkiye'de Tarım  | 1        | 0        | 1 0         |
| Türkiye'de Enerji Kaynakları  | 1        | 1        | 0 100       |
| Türkiye Turizmi   | 1        | 0        | 1 0         |
| Ulaşım Sistemlerinin Yerleşme ve Ekonomik Faaliyetlere Etkileri   | 1        | 0        | 1 0         |
| İlk Kültür Merkezleri   | 1        | 1        | 0 100       |
| Gelişmişlik Seviyesinin Belirlenmesinde Etkili Olan Faktörler   | 1        | 1        | 0 100       |
| Küresel Ticaret   | 1        | 1        | 0 100       |
| Uluslararası Örgütler   | 1        | 0        | 1 0         |
| Çevre Sorunları ve Türleri  | 1        | 1        | 0 100       |
| <b>Felsefe</b>  | <b>S</b> | <b>D</b> | <b>Y B%</b> |
| Bilgi Felsefesi   | 1        | 0        | 1 0         |
| Ahlak Felsefesi   | 1        | 1        | 0 100       |
| Siyaset Felsefesi   | 1        | 1        | 0 100       |
| Öğrenmenin Tanımı ve Türleri  | 1        | 1        | 0 100       |
| Stresle Başa Çıkma Yolları (Savunma Mekanizmaları)  | 1        | 1        | 0 100       |
| Algılama ve Algıyı Etkileyen Faktörler  | 1        | 1        | 0 100       |
| <b>Felsefe Grubu</b>  | <b>S</b> | <b>D</b> | <b>Y B%</b> |
| Toplumsal Gelişme, Bütünlük, Çözüm  | 1        | 0        | 1 0         |
| Toplumsal Yapı ve Unsurları   | 1        | 1        | 0 100       |
| Sosyolojiye Genel Bakış ve Sosyolojinin Doğuşu  | 1        | 1        | 0 100       |
| Tanım ve Önerme   | 1        | 0        | 0 0         |
| Önermeler Mantığı   | 1        | 0        | 0 0         |
| Dilin Farklı Görevleri  | 1        | 0        | 0 0         |
| <b>Din Kül. ve Ahl. Bil.</b>  | <b>S</b> | <b>D</b> | <b>Y B%</b> |
| Gönül Coğrafyamız   | 1        | 1        | 0 100       |
| Kur'an'a Göre Hz. Muhammed  | 2        | 2        | 0 100       |
| İslam ve Bilim  | 1        | 1        | 0 100       |
| Dünya ve Ahiret   | 1        | 1        | 0 100       |
| Güncel Dinî Meseleler   | 1        | 1        | 0 100       |
| <b>Felsefe (Seçmeli)</b>  | <b>S</b> | <b>D</b> | <b>Y B%</b> |
| Bilgi Felsefesi   | 1        | 0        | 0 0         |
| Siyaset Felsefesi   | 1        | 0        | 0 0         |
| Psikolojinin Yöntem ve Teknikleri / Etik Kuralları  | 1        | 0        | 0 0         |
| Sosyolojinin Yöntemleri ve Türkiye'de Sosyoloji   | 1        | 0        | 0 0         |
| Toplumsal Statü, Rol ve Saygınlık   | 1        | 0        | 0 0         |
| Önermeler Mantığı   | 1        | 0        | 0 0         |
| <b>Matematik</b>  | <b>S</b> | <b>D</b> | <b>Y B%</b> |
| <b>Matematik-2</b>  | <b>S</b> | <b>D</b> | <b>Y B%</b> |
| Üstü ifadeler   | 1        | 1        | 0 100       |
| Dört İşlem Yeteneği   | 1        | 1        | 0 100       |
| EBOB-EKOK   | 1        | 1        | 0 100       |
| Faktöriyel Kavramı  | 1        | 0        | 1 0         |
| Eşitsizlikler   | 1        | 0        | 1 0         |



| SINAV SONUÇ BELGESİ                                  |           |            |           |        |       |        |        |
|--|-----------|------------|-----------|--------|-------|--------|--------|
| DENİZLİ / MERKEZEFENDİ / GÜNGÖR ASLAN ANADOLU LİSESİ |           |            |           |        |       |        |        |
| Öğrenci  |           |            |           | Numara | Sınıf |        |        |
| HALİME NUR YETİM                                     |           |            |           | 585    | 12E   |        |        |
| Puan Türü  | Puan      | Genel Ort. | Dereceler |        |       |        |        |
|  |           |            | Snf       | Kurum  | İlçe  | İl     | Genel  |
| SÖZ  | ▲ 291,993 | 188,530    | 3         | 7      | 56    | 76     | 3625   |
| Puanı Hesaplanan:                                    |           |            | 68        | 1016   | 1924  | 100632 |        |
| SAY  | ▼ 202,703 | 225,090    | 8         | 38     | 730   | 1066   | 49568  |
| Puanı Hesaplanan:                                    |           |            | 68        | 1016   | 1924  | 100632 |        |
| EA   | ▲ 250,223 | 218,830    | 7         | 20     | 558   | 747    | 27451  |
| Puanı Hesaplanan:                                    |           |            | 68        | 1016   | 1924  | 100632 |        |
| Katılımlar:  |           |            | 14        | 68     | 1023  | 1941   | 101965 |

T.C.No ile eşleşen TYT bilgileriniz kullanılmıştır.

| Ders                   | Soru       | Doğru      | Yanlış    | Net           | Başarı %  | Sınıf Ort.     | Kurum Ort.     | Genel Ort.     |
|------------------------|------------|------------|-----------|---------------|-----------|----------------|----------------|----------------|
| <i>TYT Türkçe</i>      | 40         | 36         | 3         | 35,25         | 88        |                |                |                |
| <i>TYT Sosyal</i>      | 20         | 13         | 7         | 11,25         | 56        |                |                |                |
| <i>TYT Matematik</i>   | 40         | 10         | 8         | 8,00          | 20        |                |                |                |
| <i>TYT Fen</i>         | 20         | 4          | 4         | 3,00          | 15        |                |                |                |
| Türkçe                 | 6          | 4          | 2         | 3,50          | 58        | ▼ 3,79         | ▲ 1,73         | ▲ 1,82         |
| Edebiyat               | 18         | 6          | 10        | 3,50          | 19        | ▼ 7,77         | ▲ 3,02         | ▲ 2,45         |
| Tarih-1                | 10         | 7          | 2         | 6,50          | 65        | ▲ 4,48         | ▲ 2,19         | ▲ 1,69         |
| Coğrafya-1             | 6          | 5          | 1         | 4,75          | 79        | ▲ 1,57         | ▲ 0,87         | ▲ 0,88         |
| Edebiyat-Sosyal-1      | 40         | 22         | 15        | 18,25         | 46        | ▲ 17,61        | ▲ 7,81         | ▲ 6,84         |
| Tarih-2                | 11         | 3          | 4         | 2,00          | 18        | ▼ 2,45         | ▲ 1,03         | ▲ 0,67         |
| Coğrafya-2             | 11         | 10         | 1         | 9,75          | 89        | ▲ 3,07         | ▲ 1,46         | ▲ 1,34         |
| Felsefe                | 6          | 5          | 0         | 5,00          | 83        | ▲ 1,68         | ▲ 0,76         | ▲ 0,89         |
| Felsefe Grubu          | 6          | 4          | 1         | 3,75          | 63        | ▲ 1,09         | ▲ 0,50         | ▲ 0,50         |
| Din Kült. ve Ahl. Bil. | 6          | 3          | 2         | 2,50          | 42        | ▼ 2,68         | ▲ 1,06         | ▲ 1,24         |
| Felsefe (Seçmeli)      | 6          | 0          | 0         | 0,00          | 0         | ◆ 0,00         | ▼ 0,06         | ▼ 0,05         |
| Sosyal-2               | 46         | 25         | 8         | 23,00         | 50        | ▲ 10,96        | ▲ 4,86         | ▲ 4,69         |
| Matematik-2            | 31         | 4          | 9         | 1,75          | 6         | ▼ 6,82         | ▼ 7,15         | ▼ 6,65         |
| Matematik-2            | 9          | 1          | 2         | 0,50          | 6         | ▼ 0,66         | ▼ 1,62         | ▼ 1,73         |
| Matematik              | 40         | 5          | 11        | 2,25          | 6         | ▼ 7,48         | ▼ 8,77         | ▼ 8,38         |
| <b>Toplam:</b>         | <b>286</b> | <b>115</b> | <b>56</b> | <b>101,00</b> | <b>35</b> | <b>▲ 81,42</b> | <b>▲ 77,37</b> | <b>▲ 74,32</b> |

|                   |  |
|-------------------|--|
| Soru No           | 1234567890123456789012345678901234567890123456   |
| Edebiyat-Sosyal-1 | DBACcbbBbbc beC badBCCBbaEDCA ECAbCCECD          |
| Cevap Anahtarı    | B DBACEDEABAAEACBCDEDEBCCBCBEDCABECAACCECD       |
| Sosyal-2          | b Be Ede D BAcBEDDECDAB DCAEEADbc Aae BE         |
| Cevap Anahtarı    | B AEBDEEACBDCBADBEDDECDABDBDCAEEADCCADCBBEECEBDA |
| Matematik         | DB a d cEA ea dc b ce D d                        |
| Cevap Anahtarı    | B CDDBBDCDAECDDBEAEBCBCACBAEDEBCDDABCDBCCB       |

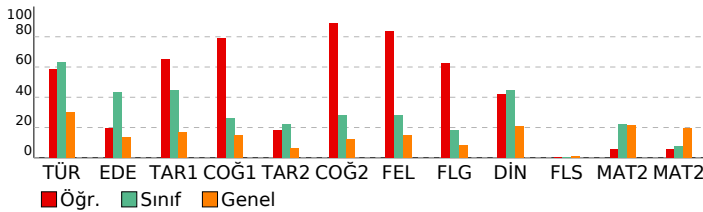

| BİLGİ SARMAL TG AYT 3  |          |          |          |           |
|--|----------|----------|----------|-----------|
| DERSLERE GÖRE BAŞARI ANALİZİ   |          |          |          |           |
| <b>Edebiyat-Sosyal-1</b>   |          |          |          |           |
| <b>Türkçe</b>  | <b>S</b> | <b>D</b> | <b>Y</b> | <b>B%</b> |
| Metne Sözcük Yerleştirme   | 1        | 1        | 0        | 100       |
| Parçadaki Cümlelerin İçerik ve Özellikleri   | 1        | 1        | 0        | 100       |
| <b>CÜMLENİN ANLAMI VE YORUMU</b>   | 1        | 1        | 0        | 100       |
| Paragrafın Yorumlanması  | 2        | 1        | 0        | 50        |
| Paragrafı İkiye Ayırma   | 1        | 0        | 0        | 0         |
| Geçiş Dönemi Türk Edebiyatı  | 0        | 1        | 0        | 0         |
| Şiir (Nazım) / Şiirde Ahenk Ögeleri  | 0        | 1        | 0        | 0         |
| Nazım Biçimleri  | 0        | 1        | 0        | 0         |
| <b>Edebiyat</b>  | <b>S</b> | <b>D</b> | <b>Y</b> | <b>B%</b> |
| Geçiş Dönemi Türk Edebiyatı  | 1        | 0        | 0        | 0         |
| Şiir (Nazım) / Şiirde Ahenk Ögeleri  | 2        | 1        | 0        | 50        |
| Nazım Biçimleri  | 3        | 1        | 1        | 33        |
| Konularına Göre Şiir Türleri   | 1        | 0        | 1        | 0         |
| Aşık Edebiyatı Saz Şairleri  | 1        | 0        | 1        | 0         |
| Divan Edebiyatı Sanatçıları  | 1        | 1        | 0        | 100       |
| Divan Şiirinin Temsilcileri  | 3        | 0        | 2        | 0         |
| Divan Edebiyatında Şiir  | 5        | 0        | 4        | 0         |
| Tanzimat Dönemi Sanatçıları  | 3        | 1        | 2        | 33        |
| Servetifunun Dönemi Sanatçıları  | 1        | 1        | 0        | 100       |
| Tanzimat Dönemi Türk Romanı  | 1        | 1        | 0        | 100       |
| Servetifunun Edebiyatında Türk Romanı  | 1        | 1        | 0        | 100       |
| Millî Edebiyat Dönemi'nde Şiir ve Şairler  | 1        | 0        | 0        | 0         |
| Cumhuriyet Dönemi'nde Şiir / Saf Şiir Anlayışını Sürdürenler   | 1        | 0        | 1        | 0         |
| Cumhuriyet Dönemi'nde Roman / Modernizmi Esas Alanlar  | 1        | 0        | 1        | 0         |
| Cumhuriyet Dönemi'nde Şiir / Millî Edebiyat Anlayışını Yanıstanlar   | 1        | 0        | 1        | 0         |
| Fecriatî Edebiyatı Sanatçıları   | 1        | 0        | 1        | 0         |
| Garip Dışında Yeniliği Sürdüren Şiir - Mavi ve Hisar Hareketleri   | 1        | 0        | 1        | 0         |
| Toplumcu Gerçekçi Hikâye   | 1        | 1        | 0        | 100       |
| Edebi Akımlar  | 1        | 1        | 0        | 100       |
| Paragrafı İkiye Ayırma   | 1        | 0        | 0        | 0         |
| Paragrafın Yorumlanması  | 1        | 0        | 0        | 0         |
| <b>Tarih-1</b>   | <b>S</b> | <b>D</b> | <b>Y</b> | <b>B%</b> |
| Kanitlardan yola çıkarak yazının icadından önceki dönemlerde yaşayan insanların hayatı hakkında çıkarımlarda bul         | 1        | 1        | 0        | 100       |
| Kavimler Göçü'nün sebep ve sonuçlarını siyasi ve sosyal açılarından analiz eder.   | 1        | 1        | 0        | 100       |
| Emeviler ile birlikte İslam Devleti'nin yapısında meydana gelen değişimi analiz eder.                                    | 1        | 0        | 1        | 0         |
| Türklerin Abbasi Devleti'ndeki askerî ve siyasi gelişmelerde oynadıkları rolleri açıklar.                                | 1        | 0        | 1        | 0         |
| Kanunî Dönemi'nden itibaren Osmanlı Devleti'nin eriştiği olgunluğu siyasi sınırlar ve devlet teşkilatı açısından açıklar | 1        | 1        | 0        | 100       |
| Osmanlı Devleti'nin siyasi varlığına yönelik iç ve dış tehditleri analiz eder.   | 1        | 1        | 0        | 100       |
| İ. Dünya Savaşı sürecinde Osmanlı Devleti'nin durumunu siyasi, askerî ve sosyal açılarından analiz eder.                 | 1        | 1        | 0        | 100       |
| Kuvayimilliyeh hareketinin oluşumundan Büyük Millet Meclisinin açılışına kadar olan süreçte meydana gelen gelişme        | 1        | 1        | 0        | 100       |
| Düzenli ordunun kurulmasından Mudanya Ateşkes Antlaşması'na kadar meydana gelen gelişmeleri Türkiye'nin bağ              | 1        | 0        | 0        | 0         |
| Millî Mücadele sonucunda kazanılan diplomatik başarıları ülkemizin bağımsızlığı açısından değerlendirir.                 | 1        | 1        | 0        | 100       |
| <b>Coğrafya-1</b>  | <b>S</b> | <b>D</b> | <b>Y</b> | <b>B%</b> |
| Biyocoğrafya   | 1        | 1        | 0        | 100       |
| Ülkelerin Nüfus Politikaları   | 1        | 1        | 0        | 100       |
| Türkiye'de Tanım   | 1        | 0        | 1        | 0         |
| Türkiye'nin Bölgesel Kalkınma Projeleri  | 1        | 1        | 0        | 100       |
| Uluslararası Örgütler  | 1        | 1        | 0        | 100       |
| Küresel Çevre Sorunları  | 1        | 1        | 0        | 100       |
| <b>Sosyal-2</b>  | <b>S</b> | <b>D</b> | <b>Y</b> | <b>B%</b> |
| <b>Tarih-2</b>   | <b>S</b> | <b>D</b> | <b>Y</b> | <b>B%</b> |
| Bir araştırma alanı ve bilim dalı olarak tarihin kapsamını, metodunu ve diğer bilim dallarıyla ilişkisini açıklar.       | 1        | 1        | 0        | 100       |
| İlk ve Orta Çağlarda İ. Asya'daki Türk siyasi teşekküllerinin güç ve yönetim yapısını açıklar.                           | 1        | 0        | 0        | 0         |
| Türklerin Anadolu'ya yerleşmeye başlaması ile Türkiye Selçuklu Devleti'nin yıkılışı arasındaki süreçte meydana gelen     | 1        | 0        | 1        | 0         |
| Osmanlı Beyliği'nin devletleşme sürecini Bizans'la olan ilişkileri çerçevesinde analiz eder.                             | 1        | 0        | 0        | 0         |
| Rumeli'deki fetihler ile iskân (şenlendirme) ve istimâlet politikalarının amaçlarını ve etkilerini analiz eder.          | 1        | 0        | 0        | 0         |
| Timar sisteminin özelliklerini siyasi, sosyal ve ekonomik açılarından değerlendirir.                                     | 1        | 1        | 0        | 100       |
| Osmanlı devlet idaresi ve toplum düzenindeki çözümleri önleme çabalarını analiz eder.                                    | 1        | 0        | 1        | 0         |
| Osmanlı Devleti'nin siyasi varlığına yönelik iç ve dış tehditleri analiz eder.   | 1        | 0        | 0        | 0         |
| İ. Dünya Savaşı sürecinde Osmanlı Devleti'nin durumunu siyasi, askerî ve sosyal açılarından analiz eder.                 | 1        | 1        | 0        | 100       |
| Düzenli ordunun kurulmasından Mudanya Ateşkes Antlaşması'na kadar meydana gelen gelişmeleri Türkiye'nin bağ              | 1        | 0        | 1        | 0         |
| Ekonomi alanında meydana gelen gelişmeleri kavrar.   | 1        | 0        | 1        | 0         |
| Atatürk Dönemi'nde (1923-1938) Türkiye Cumhuriyeti'nin dış politikasındaki başlıca gelişmeleri açıklar.                  | 1        | 0        | 0        | 0         |
| <b>Coğrafya-2</b>  | <b>S</b> | <b>D</b> | <b>Y</b> | <b>B%</b> |
| Biyocoğrafya   | 1        | 1        | 0        | 100       |
| Ekstrem Doğa Olayları  | 1        | 1        | 0        | 100       |
| Türkiye'de Tanım   | 1        | 1        | 0        | 100       |
| Türkiye'de Enerji Kaynakları   | 1        | 1        | 0        | 100       |
| Türkiye Turizmi  | 1        | 0        | 1        | 0         |
| Ulaşım Sistemlerinin Yerleşme ve Ekonomik Faaliyetlere Etkileri  | 1        | 1        | 0        | 100       |
| İlk Kültür Merkezleri  | 1        | 1        | 0        | 100       |
| Gelişmişlik Seviyesinin Belirlenmesinde Etkili Olan Faktörler  | 1        | 1        | 0        | 100       |
| Küresel Ticaret  | 1        | 1        | 0        | 100       |
| Uluslararası Örgütler  | 1        | 1        | 0        | 100       |
| Çevre Sorunları ve Türleri   | 1        | 1        | 0        | 100       |
| <b>Felsefe</b>   | <b>S</b> | <b>D</b> | <b>Y</b> | <b>B%</b> |
| Bilgi Felsefesi  | 1        | 0        | 0        | 0         |
| Ahlak Felsefesi  | 1        | 1        | 0        | 100       |
| Siyaset Felsefesi  | 1        | 1        | 0        | 100       |
| Öğrenmenin Tanımı ve Türleri   | 1        | 1        | 0        | 100       |
| Stresle Başa Çıkma Yolları (Savunma Mekanizmaları)   | 1        | 1        | 0        | 100       |
| Algılama ve Algıyı Etkileyen Faktörler   | 1        | 1        | 0        | 100       |
| <b>Felsefe Grubu</b>   | <b>S</b> | <b>D</b> | <b>Y</b> | <b>B%</b> |
| Toplumsal Gelişme, Bütünlük, Çözüm   | 1        | 1        | 0        | 100       |
| Toplumsal Yapı ve Unsurları  | 1        | 1        | 0        | 100       |
| Sosyoloji Genel Bakış ve Sosyolojinin Doğuşu   | 1        | 1        | 0        | 100       |
| Tanım ve Önerme  | 1        | 1        | 0        | 100       |
| Önermeler Mantığı  | 1        | 0        | 0        | 0         |
| Dilin Farklı Görevleri   | 1        | 0        | 1        | 0         |
| <b>Din Kült. ve Ahl. Bil.</b>  | <b>S</b> | <b>D</b> | <b>Y</b> | <b>B%</b> |
| Gönül Coğrafyamız  | 1        | 1        | 0        | 100       |
| Kur'an'a Göre Hz. Muhammed   | 2        | 1        | 1        | 50        |
| İslam ve Bilim   | 1        | 1        | 0        | 100       |
| Dünya ve Ahiret  | 1        | 0        | 1        | 0         |
| Güncel Dinî Meseleler  | 1        | 0        | 0        | 0         |
| <b>Felsefe (Seçmeli)</b>   | <b>S</b> | <b>D</b> | <b>Y</b> | <b>B%</b> |
| Bilgi Felsefesi  | 1        | 0        | 0        | 0         |
| Siyaset Felsefesi  | 1        | 0        | 0        | 0         |
| Psikolojinin Yöntem ve Teknikleri / Etik Kurallar  | 1        | 0        | 0        | 0         |
| Sosyolojinin Yöntemleri ve Türkiye'de Sosyoloji  | 1        | 0        | 0        | 0         |
| Toplumsal Statü, Rol ve Saygınlık  | 1        | 0        | 0        | 0         |
| Önermeler Mantığı  | 1        | 0        | 0        | 0         |
| <b>Matematik</b>   | <b>S</b> | <b>D</b> | <b>Y</b> | <b>B%</b> |
| <b>Matematik-2</b>   | <b>S</b> | <b>D</b> | <b>Y</b> | <b>B%</b> |

| SINAV SONUÇ BELGESİ                                  |           |            |           |        |       |        |        |
|--|-----------|------------|-----------|--------|-------|--------|--------|
| DENİZLİ / MERKEZEFENDİ / GÜNGÖR ASLAN ANADOLU LİSESİ |           |            |           |        |       |        |        |
| Öğrenci  |           |            |           | Numara | Sınıf |        |        |
| ME L* ÇİMENKAYA                                      |           |            |           | 259    | 12E   |        |        |
| Puan Türü  | Puan      | Genel Ort. | Dereceler |        |       |        |        |
|  |           |            | Snf       | Kurum  | İlçe  | İl     | Genel  |
| SÖZ  | ▲ 246,515 | 188,530    | 5         | 10     | 173   | 262    | 12671  |
| Puanı Hesaplanan:                                    |           |            | 68        | 1016   | 1924  | 100632 |        |
| SAY  | ▼ 159,193 | 225,090    | 14        | 67     | 970   | 1705   | 88615  |
| Puanı Hesaplanan:                                    |           |            | 68        | 1016   | 1924  | 100632 |        |
| EA   | ▼ 201,168 | 218,830    | 13        | 50     | 796   | 1193   | 59396  |
| Puanı Hesaplanan:                                    |           |            | 68        | 1016   | 1924  | 100632 |        |
| Katılımlar:  |           |            | 14        | 68     | 1023  | 1941   | 101965 |

Öğrenci No ile eşleşen TYT bilgileriniz kullanılmıştır.

| Ders                  | Soru       | Doğru     | Yanlış    | Net          | Başarı %  | Sınıf Ort.     | Kurum Ort.     | Genel Ort.     |
|-----------------------|------------|-----------|-----------|--------------|-----------|----------------|----------------|----------------|
| <i>TYT Türkçe</i>     | 40         | 13        | 27        | 6,25         | 16        |                |                |                |
| <i>TYT Sosyal</i>     | 20         | 14        | 6         | 12,50        | 63        |                |                |                |
| <i>TYT Matematik</i>  | 40         | 0         | 0         | 0,00         | 0         |                |                |                |
| <i>TYT Fen</i>        | 20         | 6         | 14        | 2,50         | 13        |                |                |                |
| Türkçe                | 6          | 5         | 1         | 4,75         | 79        | ▲ 3,79         | ▲ 1,73         | ▲ 1,82         |
| Edebiyat              | 18         | 7         | 11        | 4,25         | 24        | ▼ 7,77         | ▲ 3,02         | ▲ 2,45         |
| Tarih-1               | 10         | 6         | 4         | 5,00         | 50        | ▲ 4,48         | ▲ 2,19         | ▲ 1,69         |
| Coğrafya-1            | 6          | 3         | 3         | 2,25         | 38        | ▲ 1,57         | ▲ 0,87         | ▲ 0,88         |
| Edebiyat-Sosyal-1     | 40         | 21        | 19        | 16,25        | 41        | ▼ 17,61        | ▲ 7,81         | ▲ 6,84         |
| Tarih-2               | 11         | 6         | 5         | 4,75         | 43        | ▲ 2,45         | ▲ 1,03         | ▲ 0,67         |
| Coğrafya-2            | 11         | 7         | 4         | 6,00         | 55        | ▲ 3,07         | ▲ 1,46         | ▲ 1,34         |
| Felsefe               | 6          | 5         | 1         | 4,75         | 79        | ▲ 1,68         | ▲ 0,76         | ▲ 0,89         |
| Felsefe Grubu         | 6          | 5         | 1         | 4,75         | 79        | ▲ 1,09         | ▲ 0,50         | ▲ 0,50         |
| Din Kül. ve Ahl. Bil. | 6          | 4         | 2         | 3,50         | 58        | ▲ 2,68         | ▲ 1,06         | ▲ 1,24         |
| Felsefe (Seçmeli)     | 6          | 0         | 0         | 0,00         | 0         | ◆ 0,00         | ▼ 0,06         | ▼ 0,05         |
| Sosyal-2              | 46         | 27        | 13        | 23,75        | 52        | ▲ 10,96        | ▲ 4,86         | ▲ 4,69         |
| Matematik-2           | 31         | 4         | 7         | 2,25         | 7         | ▼ 6,82         | ▼ 7,15         | ▼ 6,65         |
| Matematik-2           | 9          | 0         | 0         | 0,00         | 0         | ▼ 0,66         | ▼ 1,62         | ▼ 1,73         |
| Matematik             | 40         | 4         | 7         | 2,25         | 6         | ▼ 7,48         | ▼ 8,77         | ▼ 8,38         |
| <b>Toplam:</b>        | <b>286</b> | <b>85</b> | <b>86</b> | <b>63,50</b> | <b>22</b> | <b>▼ 81,42</b> | <b>▼ 77,37</b> | <b>▼ 74,32</b> |

|                   |  |
|-------------------|--|
| Soru No           | 1234567890123456789012345678901234567890123456   |
| Edebiyat-Sosyal-1 | DBACcDcCaedCbBCDbabBCCaCaCAeEeAdCCbdD            |
| Cevap Anahtarı    | B DBACEDEBAAEAECABCDEDEBCCBCBEDCABECAACCECD      |
| Sosyal-2          | bcBDEEdCaDaBAAAeEbECDBaBeDCAEEADbCCAAcBAE        |
| Cevap Anahtarı    | B AEBDEEACBDCBADBEDDECDABBDCAEEDADCCADCBBEECEBDA |
| Matematik         | babaBbCaAEEd                                     |
| Cevap Anahtarı    | B CDDBBDCDAECDDBEAEBBCBCACBAEDEBCDDABCDDCCB      |

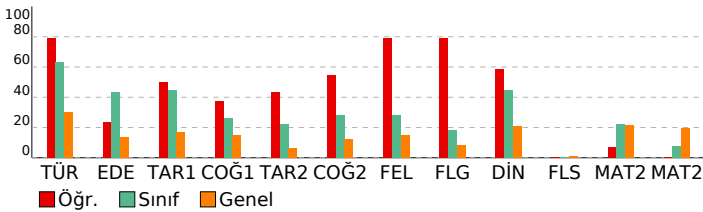

| BİLGİ SARMAL TG AYT 3  |               |          |          |             |
|--|---------------|----------|----------|-------------|
| DERSLERE GÖRE BAŞARI ANALİZİ   |               |          |          |             |
| <b>Edebiyat-Sosyal-1</b>   | <b>Türkçe</b> | <b>S</b> | <b>D</b> | <b>Y B%</b> |
| Metne Sözcük Yerleştirme   |               | 1        | 1        | 0 100       |
| Parçadaki Cümlelerin İçerik ve Özellikleri   |               | 1        | 1        | 0 100       |
| <b>CÜMLENİN ANLAMI VE YORUMU</b>   |               | 1        | 1        | 0 100       |
| Paragrafın Yorumlanması  |               | 2        | 1        | 0 50        |
| Paragrafı İkiye Ayırma   |               | 1        | 0        | 0 0         |
| Geçiş Dönemi Türk Edebiyatı  |               |          |          | 0 1 0       |
| Şiir (Nazım) / Şiirde Ahenk Ögeleri  |               |          |          | 1 0 0       |
| Nazım Biçimleri  |               |          |          | 1 0 0       |
| <b>Edebiyat</b>  | <b>S</b>      | <b>D</b> | <b>Y</b> | <b>B%</b>   |
| Geçiş Dönemi Türk Edebiyatı  | 1             | 0        | 0        | 0           |
| Şiir (Nazım) / Şiirde Ahenk Ögeleri  | 2             | 0        | 1        | 0           |
| Nazım Biçimleri  | 3             | 0        | 2        | 0           |
| Konularına Göre Şiir Türleri   | 1             | 0        | 1        | 0           |
| Aşık Edebiyatı Saz Şairleri  | 1             | 0        | 1        | 0           |
| Divan Edebiyatı Sanatçıları  | 1             | 0        | 1        | 0           |
| Divan Şiirinin Temsilcileri  | 3             | 1        | 2        | 33          |
| Divan Edebiyatında Şiir  | 5             | 1        | 4        | 20          |
| Tanzimat Dönemi Sanatçıları  | 3             | 2        | 1        | 67          |
| Servetifunun Dönemi Sanatçıları  | 1             | 1        | 0        | 100         |
| Tanzimat Dönemi Türk Romanı  | 1             | 1        | 0        | 100         |
| Servetifunun Edebiyatında Türk Romanı  | 1             | 1        | 0        | 100         |
| Millî Edebiyat Dönemi'nde Şiir ve Şairler  | 1             | 1        | 0        | 100         |
| Cumhuriyet Dönemi'nde Şiir / Saf Şiir Anlayışını Sürdürenler   | 1             | 0        | 1        | 0           |
| Cumhuriyet Dönemi'nde Roman / Modernizmi Esas Alanlar  | 1             | 0        | 1        | 0           |
| Cumhuriyet Dönemi'nde Şiir / Millî Edebiyat Anlayışını Yanıstanlar   | 1             | 0        | 1        | 0           |
| Fecriatî Edebiyatı Sanatçıları   | 1             | 0        | 1        | 0           |
| Garip Dışında Yeniliği Sürdüren Şiir - Mavi ve Hisar Hareketleri   | 1             | 0        | 1        | 0           |
| Toplumcu Gerçekçi Hikâye   | 1             | 1        | 0        | 100         |
| Edebi Akımlar  | 1             | 1        | 0        | 100         |
| Paragrafı İkiye Ayırma   | 1             | 0        | 1        | 0           |
| Paragrafın Yorumlanması  | 0             | 1        | 0        | 0           |
| <b>Tarih-1</b>   | <b>S</b>      | <b>D</b> | <b>Y</b> | <b>B%</b>   |
| Kanitlardan yola çıkarak yazının icadından önceki dönemlerde yaşayan insanların hayatı hakkında çıkarımlarda bul         | 1             | 0        | 1        | 0           |
| Kavimler Göçü'nün sebep ve sonuçlarını siyasi ve sosyal açılarından analiz eder.   | 1             | 0        | 1        | 00          |
| Emeviler ile birlikte İslam Devleti'nin yapısında meydana gelen değişimi analiz eder.                                    | 1             | 1        | 0        | 100         |
| Türklerin Abbasi Devleti'ndeki askerî ve siyasi gelişmelerde oynadıkları rolleri açıklar.                                | 1             | 0        | 1        | 0           |
| Kanunî Dönemi'nden itibaren Osmanlı Devleti'nin eriştiği olgunluğu siyasi sınırlar ve devlet teşkilatı açısından açıklar | 1             | 0        | 1        | 0           |
| Osmanlı Devleti'nin siyasi varlığına yönelik iç ve dış tehditleri analiz eder.   | 1             | 1        | 0        | 100         |
| İ. Dünya Savaşı sürecinde Osmanlı Devleti'nin durumunu siyasi, askerî ve sosyal açılarından analiz eder.                 | 1             | 1        | 0        | 100         |
| Kuvayimiliye hareketinin oluşumundan Büyük Millet Meclisinin açılışına kadar olan süreçte meydana gelen gelişme          | 1             | 0        | 1        | 00          |
| Düzenli ordu kurulmasından Mudanya Ateşkes Antlaşması'na kadar meydana gelen gelişmeleri Türkiye'nin bağ                 | 1             | 1        | 0        | 0           |
| Millî Mücadele sonucunda kazanılan diplomatik başarıları ülkemizin bağımsızlığı açısından değerlendirir.                 | 1             | 1        | 0        | 100         |
| <b>Coğrafya-1</b>  | <b>S</b>      | <b>D</b> | <b>Y</b> | <b>B%</b>   |
| Biyocoğrafya   | 1             | 0        | 1        | 0           |
| Ülkelerin Nüfus Politikaları   | 1             | 1        | 0        | 100         |
| Türkiye'de Tanım   | 1             | 0        | 1        | 0           |
| Türkiye'nin Bölgesel Kalkınma Projeleri  | 1             | 1        | 0        | 100         |
| Uluslararası Örgütler  | 1             | 1        | 0        | 100         |
| Küresel Çevre Sorunları  | 1             | 0        | 1        | 0           |
| <b>Sosyal-2</b>  | <b>S</b>      | <b>D</b> | <b>Y</b> | <b>B%</b>   |
| <b>Tarih-2</b>   | <b>S</b>      | <b>D</b> | <b>Y</b> | <b>B%</b>   |
| Bir araştırma alanı ve bilim dalı olarak tarihin kapsamını, metodunu ve diğer bilim dallarıyla ilişkisini açıklar.       | 1             | 1        | 0        | 100         |
| İlk ve Orta Çağlarda İ. Asya'daki Türk siyasi teşekküllerinin güç ve yönetim yapısını açıklar.                           | 1             | 0        | 1        | 0           |
| Türklerin Anadolu'ya yerleşmeye başlaması ile Türkiye Selçuklu Devleti'nin yıkılışı arasındaki süreçte meydana gelen     | 1             | 0        | 1        | 0           |
| Osmanlı Beyliği'nin devletleşme sürecini Bizans'la olan ilişkileri çerçevesinde analiz eder.                             | 1             | 0        | 1        | 0           |
| Rumeli'deki fetihler ile iskân (şenlendirme) ve istimâlet politikalarının amaçlarını ve etkilerini analiz eder.          | 1             | 0        | 1        | 0           |
| Timar sisteminin özelliklerini siyasi, sosyal ve ekonomik açılarından değerlendirir.                                     | 1             | 1        | 0        | 100         |
| Osmanlı devlet idaresi ve toplum düzenindeki çözümleri önleme çabalarını analiz eder.                                    | 1             | 1        | 0        | 100         |
| Osmanlı Devleti'nin siyasi varlığına yönelik iç ve dış tehditleri analiz eder.   | 1             | 1        | 0        | 100         |
| İ. Dünya Savaşı sürecinde Osmanlı Devleti'nin durumunu siyasi, askerî ve sosyal açılarından analiz eder.                 | 1             | 1        | 0        | 100         |
| Düzenli ordu kurulmasından Mudanya Ateşkes Antlaşması'na kadar meydana gelen gelişmeleri Türkiye'nin bağ                 | 1             | 0        | 1        | 0           |
| Ekonomi alanında meydana gelen gelişmeleri kavrar.   | 1             | 1        | 0        | 100         |
| Atatürk Dönemi'nde (1923-1938) Türkiye Cumhuriyeti'nin dış politikasındaki başlıca gelişmeleri açıklar.                  | 1             | 0        | 1        | 0           |
| <b>Coğrafya-2</b>  | <b>S</b>      | <b>D</b> | <b>Y</b> | <b>B%</b>   |
| Biyocoğrafya   | 1             | 1        | 0        | 100         |
| Ekstrem Doğa Olayları  | 1             | 1        | 0        | 100         |
| Türkiye'de Tanım   | 1             | 1        | 0        | 100         |
| Türkiye'de Enerji Kaynakları   | 1             | 1        | 0        | 100         |
| Türkiye Turizmi  | 1             | 0        | 1        | 0           |
| Ulaşım Sistemlerinin Yerleşme ve Ekonomik Faaliyetlere Etkileri  | 1             | 0        | 1        | 0           |
| İlk Kültür Merkezleri  | 1             | 1        | 0        | 100         |
| Gelişmişlik Seviyesinin Belirlenmesinde Etkili Olan Faktörler  | 1             | 1        | 0        | 100         |
| Küresel Ticaret  | 1             | 0        | 1        | 0           |
| Uluslararası Örgütler  | 1             | 1        | 0        | 100         |
| Çevre Sorunları ve Türleri   | 1             | 1        | 0        | 100         |
| <b>Felsefe</b>   | <b>S</b>      | <b>D</b> | <b>Y</b> | <b>B%</b>   |
| Bilgi Felsefesi  | 1             | 0        | 1        | 0           |
| Ahlak Felsefesi  | 1             | 1        | 0        | 100         |
| Siyaset Felsefesi  | 1             | 1        | 0        | 100         |
| Öğrenmenin Tanımı ve Türleri   | 1             | 1        | 0        | 100         |
| Stresle Başa Çıkma Yolları (Savunma Mekanizmaları)   | 1             | 1        | 0        | 100         |
| Algılama ve Algıyı Etkileyen Faktörler   | 1             | 1        | 0        | 100         |
| <b>Felsefe Grubu</b>   | <b>S</b>      | <b>D</b> | <b>Y</b> | <b>B%</b>   |
| Toplumsal Gelişme, Bütünlük, Çözüm   | 1             | 1        | 0        | 100         |
| Toplumsal Yapı ve Unsurları  | 1             | 1        | 0        | 100         |
| Sosyoloji Genel Bakış ve Sosyolojinin Doğuşu   | 1             | 1        | 0        | 100         |
| Tanım ve Önerme  | 1             | 1        | 0        | 100         |
| Önermeler Mantığı  | 1             | 1        | 0        | 100         |
| Dilin Farklı Görevleri   | 1             | 0        | 1        | 0           |
| <b>Din Kül. ve Ahl. Bil.</b>   | <b>S</b>      | <b>D</b> | <b>Y</b> | <b>B%</b>   |
| Gönül Coğrafyamız  | 1             | 0        | 1        | 0           |
| Kur'an'a Göre Hz. Muhammed   | 2             | 2        | 0        | 100         |
| İslam ve Bilim   | 1             | 1        | 0        | 100         |
| Dünya ve Ahiret  | 1             | 0        | 1        | 0           |
| Güncel Dinî Meseleler  | 1             | 1        | 0        | 100         |
| <b>Felsefe (Seçmeli)</b>   | <b>S</b>      | <b>D</b> | <b>Y</b> | <b>B%</b>   |
| Bilgi Felsefesi  | 1             | 0        | 0        | 0           |
| Siyaset Felsefesi  | 1             | 0        | 0        | 0           |
| Psikolojinin Yöntem ve Teknikleri / Etik Kurallar  | 1             | 0        | 0        | 0           |
| Sosyolojinin Yöntemleri ve Türkiye'de Sosyoloji  | 1             | 0        | 0        | 0           |
| Toplumsal Statü, Rol ve Saygınlık  | 1             | 0        | 0        | 0           |
| Önermeler Mantığı  | 1             | 0        | 0        | 0           |
| <b>Matematik</b>   | <b>S</b>      | <b>D</b> | <b>Y</b> | <b>B%</b>   |
| <b>Matematik-2</b>   | <b>S</b>      | <b>D</b> | <b>Y</b> | <b>B%</b>   |

| SINAV SONUÇ BELGESİ                                  |           |            |           |       |      |        |        |
|--|-----------|------------|-----------|-------|------|--------|--------|
| DENİZLİ / MERKEZEFENDİ / GÜNGÖR ASLAN ANADOLU LİSESİ |           |            |           |       |      |        |        |
| Öğrenci  |           |            | Numara    | Sınıf |      |        |        |
| MELİKE   |           |            | 311       | 12E   |      |        |        |
| Puan Türü  | Puan      | Genel Ort. | Dereceler |       |      |        |        |
|  |           |            | Snf       | Kurum | İlçe | İl     | Genel  |
| SÖZ  | ▲ 208,922 | 188,530    | 11        | 20    | 408  | 640    | 29487  |
| Puanı Hesaplanan:                                    |           |            | 68        | 1016  | 1924 | 100632 |        |
| SAY  | ▼ 193,918 | 225,090    | 11        | 47    | 784  | 1162   | 55685  |
| Puanı Hesaplanan:                                    |           |            | 68        | 1016  | 1924 | 100632 |        |
| EA   | ▲ 234,362 | 218,830    | 9         | 30    | 630  | 870    | 36113  |
| Puanı Hesaplanan:                                    |           |            | 68        | 1016  | 1924 | 100632 |        |
| Katılımlar:  |           |            | 14        | 68    | 1023 | 1941   | 101965 |

Eşleşen TYT bilginiz bulunamadığı için okulunuzun ortalaması TYT bilginiz olarak kullanılmıştır.

| Ders                  | Soru       | Doğru     | Yanlış    | Net          | Başarı %  | Sınıf Ort.     | Kurum Ort.     | Genel Ort.     |
|-----------------------|------------|-----------|-----------|--------------|-----------|----------------|----------------|----------------|
| <i>TYT Türkçe</i>     | 40         | 23        | 9         | 21,01        | 53        |                |                |                |
| <i>TYT Sosyal</i>     | 20         | 11        | 4         | 10,42        | 52        |                |                |                |
| <i>TYT Matematik</i>  | 40         | 9         | 3         | 7,88         | 20        |                |                |                |
| <i>TYT Fen</i>        | 20         | 5         | 4         | 4,25         | 21        |                |                |                |
| Türkçe                | 6          | 6         | 0         | 6,00         | 100       | ▲ 3,79         | ▲ 1,73         | ▲ 1,82         |
| Edebiyat              | 18         | 8         | 6         | 6,50         | 36        | ▼ 7,77         | ▲ 3,02         | ▲ 2,45         |
| Tarih-1               | 10         | 3         | 1         | 2,75         | 28        | ▼ 4,48         | ▲ 2,19         | ▲ 1,69         |
| Coğrafya-1            | 6          | 1         | 1         | 0,75         | 13        | ▼ 1,57         | ▼ 0,87         | ▼ 0,88         |
| Edebiyat-Sosyal-1     | 40         | 18        | 8         | 16,00        | 40        | ▼ 17,61        | ▲ 7,81         | ▲ 6,84         |
| Tarih-2               | 11         | 0         | 0         | 0,00         | 0         | ▼ 2,45         | ▼ 1,03         | ▼ 0,67         |
| Coğrafya-2            | 11         | 1         | 0         | 1,00         | 9         | ▼ 3,07         | ▼ 1,46         | ▼ 1,34         |
| Felsefe               | 6          | 1         | 0         | 1,00         | 17        | ▼ 1,68         | ▲ 0,76         | ▲ 0,89         |
| Felsefe Grubu         | 6          | 0         | 0         | 0,00         | 0         | ▼ 1,09         | ▼ 0,50         | ▼ 0,50         |
| Din Kül. ve Ahl. Bil. | 6          | 2         | 2         | 1,50         | 25        | ▼ 2,68         | ▲ 1,06         | ▲ 1,24         |
| Felsefe (Seçmeli)     | 6          | 0         | 0         | 0,00         | 0         | ◆ 0,00         | ▼ 0,06         | ▼ 0,05         |
| Sosyal-2              | 46         | 4         | 2         | 3,50         | 8         | ▼ 10,96        | ▼ 4,86         | ▼ 4,69         |
| Matematik-2           | 31         | 5         | 0         | 5,00         | 16        | ▼ 6,82         | ▼ 7,15         | ▼ 6,65         |
| Matematik-2           | 9          | 0         | 0         | 0,00         | 0         | ▼ 0,66         | ▼ 1,62         | ▼ 1,73         |
| Matematik             | 40         | 5         | 0         | 5,00         | 13        | ▼ 7,48         | ▼ 8,77         | ▼ 8,38         |
| <b>Toplam:</b>        | <b>286</b> | <b>76</b> | <b>30</b> | <b>68,07</b> | <b>24</b> | <b>▼ 81,42</b> | <b>▼ 77,37</b> | <b>▼ 74,32</b> |

| Soru No           | 123456789012345678901234567890123456            |
|-------------------|---|
| Edebiyat-Sosyal-1 | ACDBBCCd dBAA ddCdA bBCCd E E D d               |
| Cevap Anahtarı    | A ACDBBCEDEABAAECABCEDEBCCACBEDCABEC DACCE      |
| Sosyal-2          | E D aE De                                       |
| Cevap Anahtarı    | A DCAEBDEEACBDABADBEDDECBDBAECACEDCCBEADCBADCEB |
| Matematik         | DB BE A   |
| Cevap Anahtarı    | A DBCDCDBDCAEACDDBBEAEBCEBCACBAEDEBCEBDABCBD    |

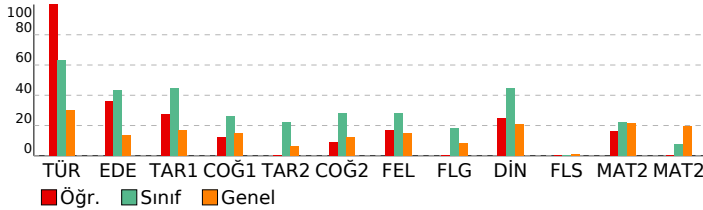

## BİLGİ SARMAL TG AYT 3

### DERSLERE GÖRE BAŞARI ANALİZİ

#### Edebiyat-Sosyal-1

| Türkçe   | S        | D        | Y        | B%        |
|--|----------|----------|----------|-----------|
| Metne Sözcük Yerleştirme   | 1        | 1        | 0        | 100       |
| Parçadaki Cümlelerin İçerik ve Özellikleri   | 1        | 1        | 0        | 100       |
| CÜMLENİN ANLAMI VE YORUMU  | 1        | 1        | 0        | 100       |
| Paragrafın Yorulması   | 2        | 2        | 0        | 100       |
| Paragrafı İkiye Ayırma   | 1        | 1        | 0        | 100       |
| <b>Edebiyat</b>  | <b>S</b> | <b>D</b> | <b>Y</b> | <b>B%</b> |
| Geçiş Dönemi Türk Edebiyatı  | 1        | 0        | 1        | 0         |
| Şiir (Nazım) / Şiirde Ahenk Öğeleri  | 2        | 2        | 0        | 100       |
| Nazım Biçimleri  | 3        | 2        | 0        | 67        |
| Konularına Göre Şiir Türleri   | 1        | 0        | 0        | 0         |
| Ağık Edebiyatı Saz Şairleri  | 1        | 0        | 1        | 0         |
| Divan Edebiyatı Sanatçıları  | 1        | 1        | 0        | 100       |
| Divan Şiirinin Temsilcileri  | 3        | 2        | 0        | 67        |
| Divan Edebiyatında Şiir  | 5        | 2        | 1        | 40        |
| Tanzimat Dönemi Sanatçıları  | 3        | 1        | 2        | 33        |
| Servetifunun Dönemi Sanatçıları  | 1        | 1        | 0        | 100       |
| Tanzimat Dönemi Türk Romanı  | 1        | 1        | 0        | 100       |
| Servetifunun Edebiyatında Türk Romanı  | 1        | 1        | 0        | 100       |
| Millî Edebiyat Dönemi'nde Şiir ve Şairler  | 1        | 1        | 0        | 100       |
| Cumhuriyet Dönemi'nde Şiir / Saf Şiir Anlayışını Sürdürenler   | 1        | 0        | 1        | 0         |
| Cumhuriyet Dönemi'nde Roman / Modernizmi Esas Alanlar  | 1        | 0        | 0        | 0         |
| Cumhuriyet Dönemi'nde Şiir / Millî Edebiyat Anlayışını Yanıstanlar   | 1        | 0        | 1        | 0         |
| Fecriyat Edebiyatı Sanatçıları   | 1        | 0        | 1        | 0         |
| Garip Dışında Yeniliği Sürdüren Şiir - Mavi ve Hisar Hareketleri   | 1        | 0        | 1        | 0         |
| Toplumcu Gerçekçi Hikâye   | 1        | 1        | 0        | 100       |
| Edebi Akımlar  | 1        | 1        | 0        | 100       |
| <b>Tarih-1</b>   | <b>S</b> | <b>D</b> | <b>Y</b> | <b>B%</b> |
| Kanlılardan yola çıkarak yazının icadından önceki dönemlerde yaşayan insanların hayatı hakkında kavimlerde buldu         | 1        | 0        | 0        | 100       |
| Kavimler Göçü'nün sebep ve sonuçlarını siyasi ve sosyal açılarından analiz eder.   | 1        | 1        | 0        | 0         |
| Emeviler ile birlikte İslam Devleti'nin yapısında meydana gelen değişimi analiz eder.                                    | 1        | 0        | 0        | 0         |
| Türklerin Abbasi Devleti'ndeki askeri ve siyasi gelişmelerde oynadıkları rolleri açıklar.                                | 1        | 0        | 0        | 0         |
| Kanuni Dönemi'nden itibaren Osmanlı Devleti'nin eriştiği olgunluğu siyasi sınırlar ve devlet teşkilatı açısından açıklar | 1        | 1        | 0        | 100       |
| Osmanlı Devleti'nin siyasi varlığına yönelik iç ve dış tehditleri analiz eder.   | 1        | 0        | 0        | 0         |
| 1. Dünya Savaşı sürecinde Osmanlı Devleti'nin durumunu siyasi, askeri ve sosyal açılarından analiz eder.                 | 1        | 0        | 0        | 0         |
| Kuvayımilliye hareketinin oluşumundan Büyük Millet Meclisinin açılışına kadar olan süreçte meydana gelen gelişme         | 1        | 0        | 0        | 0         |
| Düzenli ordunun kurulmasından Mudanya Ateşkes Antlaşması'na kadar meydana gelen gelişmeleri Türkiye'nin bağ              | 1        | 0        | 0        | 0         |
| Millî Mücadele sonucunda kazanılan diplomatik başarıları ülkemizin bağımsızlığı açısından değerlendirir.                 | 1        | 1        | 0        | 100       |
| <b>Coğrafya-1</b>  | <b>S</b> | <b>D</b> | <b>Y</b> | <b>B%</b> |
| Biyocoğrafya   | 1        | 0        | 0        | 0         |
| Ülkelerin Nüfus Politikaları   | 1        | 1        | 0        | 100       |
| Türkiye'de Tarım   | 1        | 0        | 0        | 0         |
| Türkiye'nin Bölgesel Kalkınma Projeleri  | 1        | 0        | 0        | 0         |
| Uluslararası Örgütler  | 1        | 0        | 1        | 0         |
| Küresel Çevre Sorunları  | 1        | 0        | 0        | 0         |

#### Sosyal-2

| Tarih-2  | S        | D        | Y        | B%        |
|--|----------|----------|----------|-----------|
| Bir araştırma alanı ve bilim dalı olarak tarihin kapsamını, metodunu ve diğer bilim dallarıyla ilişkisini açıklar.   | 1        | 0        | 0        | 0         |
| İlk ve Orta Çağlarda İç Asya'daki Türk siyasi teşekküllerinin güç ve yönetim yapısını açıklar.                       | 1        | 0        | 0        | 0         |
| Türklerin Anadolu'ya yerleşmeye başlaması ile Türkiye Selçuklu Devleti'nin yıkılışı arasındaki süreçte meydana gelen | 1        | 0        | 0        | 0         |
| Osmanlı Beyliği'nin devletleşme sürecini Bizans'la olan ilişkileri çerçevesinde analiz eder.                         | 1        | 0        | 0        | 0         |
| Rumeli'deki fetihler ile iskân (şenlendirme) ve istimalat politikalarının amaçlarını ve etkilerini analiz eder.      | 1        | 0        | 0        | 0         |
| Timar sisteminin özelliklerini siyasi, sosyal ve ekonomik açılarından değerlendirir.                                 | 1        | 0        | 0        | 0         |
| Osmanlı devlet idaresi ve toplum düzenindeki çözümleri önleme çabalarını analiz eder.                                | 1        | 0        | 0        | 0         |
| Osmanlı Devleti'nin siyasi varlığına yönelik iç ve dış tehditleri analiz eder.                                       | 1        | 0        | 0        | 0         |
| 1. Dünya Savaşı sürecinde Osmanlı Devleti'nin durumunu siyasi, askeri ve sosyal açılarından analiz eder.             | 1        | 0        | 0        | 0         |
| Düzenli ordunun kurulmasından Mudanya Ateşkes Antlaşması'na kadar meydana gelen gelişmeleri Türkiye'nin bağ          | 1        | 0        | 0        | 0         |
| Ekonomi alanında meydana gelen gelişmeleri kavrar.   | 1        | 0        | 0        | 0         |
| Atatürk Dönemi'nde (1923-1938) Türkiye Cumhuriyeti'nin dış politikasındaki başlıca gelişmeleri açıklar.              | 1        | 0        | 0        | 0         |
| <b>Coğrafya-2</b>  | <b>S</b> | <b>D</b> | <b>Y</b> | <b>B%</b> |
| Biyocoğrafya   | 1        | 0        | 0        | 0         |
| Ekstrem Doğa Olayları  | 1        | 0        | 0        | 0         |
| Türkiye'de Tarım   | 1        | 0        | 0        | 0         |
| Türkiye'de Enerji Kaynakları   | 1        | 0        | 0        | 0         |
| Türkiye Turizmi  | 1        | 0        | 0        | 0         |
| Ulaşım Sistemlerinin Yerleşme ve Ekonomik Faaliyetlere Etkileri  | 1        | 0        | 0        | 0         |
| İlk Kültür Merkezleri  | 1        | 0        | 0        | 0         |
| Gelişmişlik Seviyesinin Belirlenmesinde Etkili Olan Faktörler  | 1        | 0        | 0        | 0         |
| Küresel Ticaret  | 1        | 0        | 0        | 0         |
| Uluslararası Örgütler  | 1        | 1        | 0        | 100       |
| Çevre Sorunları ve Türleri   | 1        | 0        | 0        | 0         |
| <b>Felsefe</b>   | <b>S</b> | <b>D</b> | <b>Y</b> | <b>B%</b> |
| Bilgi Felsefesi  | 1        | 0        | 0        | 0         |
| Ahlak Felsefesi  | 1        | 1        | 0        | 100       |
| Siyaset Felsefesi  | 1        | 0        | 0        | 0         |
| Öğrenmenin Tanımı ve Türleri   | 1        | 0        | 0        | 0         |
| Stresle Başa Çıkma Yolları (Savunma Mekanizmaları)   | 1        | 0        | 0        | 0         |
| Algılama ve Algıyı Etkileyen Faktörler   | 1        | 0        | 0        | 0         |
| <b>Felsefe Grubu</b>   | <b>S</b> | <b>D</b> | <b>Y</b> | <b>B%</b> |
| Toplumsal Gelişme, Bütünlük, Çözüm   | 1        | 0        | 0        | 0         |
| Toplumsal Yapı ve Unsurları  | 1        | 0        | 0        | 0         |
| Sosyolojiye Genel Bakış ve Sosyolojinin Doğuşu   | 1        | 0        | 0        | 0         |
| Tanım ve Önerme  | 1        | 0        | 0        | 0         |
| Önermeler Mantığı  | 1        | 0        | 0        | 0         |
| Dilin Farklı Görevleri   | 1        | 0        | 0        | 0         |
| <b>Din Kül. ve Ahl. Bil.</b>   | <b>S</b> | <b>D</b> | <b>Y</b> | <b>B%</b> |
| Gönül Coğrafyamız  | 1        | 0        | 1        | 0         |
| Kur'an'a Göre Hz. Muhammed   | 2        | 1        | 1        | 50        |
| İslam ve Bilim   | 1        | 0        | 0        | 0         |
| Dünya ve Ahiret  | 1        | 1        | 0        | 100       |
| Güncel Dinî Meseleler  | 1        | 0        | 0        | 0         |
| <b>Felsefe (Seçmeli)</b>   | <b>S</b> | <b>D</b> | <b>Y</b> | <b>B%</b> |
| Bilgi Felsefesi  | 1        | 0        | 0        | 0         |
| Siyaset Felsefesi  | 1        | 0        | 0        | 0         |
| Psikolojinin Yöntem ve Teknikleri / Etik Kuralları   | 1        | 0        | 0        | 0         |
| Sosyolojinin Yöntemleri ve Türkiye'de Sosyoloji  | 1        | 0        | 0        | 0         |
| Toplumsal Statü, Rol ve Saygınlık  | 1        | 0        | 0        | 0         |
| Önermeler Mantığı  | 1        | 0        | 0        | 0         |

#### Matematik

| Matematik-2         | S | D | Y | B%  |
|---------------------|---|---|---|-----|
| Üstü ifadeler       | 1 | 1 | 0 | 100 |
| Dört İşlem Yeteneği | 1 | 1 | 0 | 100 |
| EBOB-EKOK           | 1 | 0 | 0 | 0   |
| Faktöriyel Kavramı  | 1 | 0 | 0 | 0   |
| Eşitsizlikler       | 1 | 0 | 0 | 0   |

| SINAV SONUÇ BELGESİ                                  |           |            |           |        |      |        |        |
|--|-----------|------------|-----------|--------|------|--------|--------|
| DENİZLİ / MERKEZEFENDİ / GÜNGÖR ASLAN ANADOLU LİSESİ |           |            |           |        |      |        |        |
| Öğrenci  |           |            |           | Numara |      | Sınıf  |        |
| NERMİN ŞEKER   |           |            |           | 207    |      | 12E    |        |
| Puan Türü  | Puan      | Genel Ort. | Dereceler |        |      |        |        |
|  |           |            | Snf       | Kurum  | İlçe | İl     | Genel  |
| SÖZ  | ▲ 342,568 | 188,530    | 1         | 1      | 9    | 13     | 551    |
| Puanı Hesaplanan:                                    |           |            | 68        | 1016   | 1924 | 100632 |        |
| SAY  | ▲ 242,460 | 225,090    | 1         | 25     | 589  | 816    | 31792  |
| Puanı Hesaplanan:                                    |           |            | 68        | 1016   | 1924 | 100632 |        |
| EA   | ▲ 325,743 | 218,830    | 1         | 1      | 166  | 200    | 4485   |
| Puanı Hesaplanan:                                    |           |            | 68        | 1016   | 1924 | 100632 |        |
| Katılımlar:  |           |            | 14        | 68     | 1023 | 1941   | 101965 |

Öğrenci No ile eşleşen TYT bilgileriniz kullanılmıştır.

| Ders                  | Soru       | Doğru      | Yanlış    | Net           | Başarı %  | Sınıf Ort.     | Kurum Ort.     | Genel Ort.     |
|-----------------------|------------|------------|-----------|---------------|-----------|----------------|----------------|----------------|
| <i>TYT Türkçe</i>     | 40         | 33         | 6         | 31,50         | 79        |                |                |                |
| <i>TYT Sosyal</i>     | 20         | 18         | 0         | 18,00         | 90        |                |                |                |
| <i>TYT Matematik</i>  | 40         | 10         | 2         | 9,50          | 24        |                |                |                |
| <i>TYT Fen</i>        | 20         | 2          | 0         | 2,00          | 10        |                |                |                |
| Türkçe                | 6          | 5          | 1         | 4,75          | 79        | ▲ 3,79         | ▲ 1,73         | ▲ 1,82         |
| Edebiyat              | 18         | 16         | 1         | 15,75         | 88        | ▲ 7,77         | ▲ 3,02         | ▲ 2,45         |
| Tarih-1               | 10         | 7          | 1         | 6,75          | 68        | ▲ 4,48         | ▲ 2,19         | ▲ 1,69         |
| Coğrafya-1            | 6          | 3          | 2         | 2,50          | 42        | ▲ 1,57         | ▲ 0,87         | ▲ 0,88         |
| Edebiyat-Sosyal-1     | 40         | 31         | 5         | 29,75         | 74        | ▲ 17,61        | ▲ 7,81         | ▲ 6,84         |
| Tarih-2               | 11         | 9          | 0         | 9,00          | 82        | ▲ 2,45         | ▲ 1,03         | ▲ 0,67         |
| Coğrafya-2            | 11         | 6          | 3         | 5,25          | 48        | ▲ 3,07         | ▲ 1,46         | ▲ 1,34         |
| Felsefe               | 6          | 3          | 0         | 3,00          | 50        | ▲ 1,68         | ▲ 0,76         | ▲ 0,89         |
| Felsefe Grubu         | 6          | 4          | 0         | 4,00          | 67        | ▲ 1,09         | ▲ 0,50         | ▲ 0,50         |
| Din Kül. ve Ahl. Bil. | 6          | 6          | 0         | 6,00          | 100       | ▲ 2,68         | ▲ 1,06         | ▲ 1,24         |
| Felsefe (Seçmeli)     | 6          | 0          | 0         | 0,00          | 0         | ◆ 0,00         | ▼ 0,06         | ▼ 0,05         |
| Sosyal-2              | 46         | 28         | 3         | 27,25         | 59        | ▲ 10,96        | ▲ 4,86         | ▲ 4,69         |
| Matematik-2           | 31         | 15         | 1         | 14,75         | 48        | ▲ 6,82         | ▲ 7,15         | ▲ 6,65         |
| Matematik-2           | 9          | 0          | 0         | 0,00          | 0         | ▼ 0,66         | ▼ 1,62         | ▼ 1,73         |
| Matematik             | 40         | 15         | 1         | 14,75         | 37        | ▲ 7,48         | ▲ 8,77         | ▲ 8,38         |
| <b>Toplam:</b>        | <b>286</b> | <b>137</b> | <b>17</b> | <b>132,75</b> | <b>46</b> | <b>▲ 81,42</b> | <b>▲ 77,37</b> | <b>▲ 74,32</b> |

|                   |  |
|-------------------|--|
| Soru No           | 1234567890123456789012345678901234567890123456 |
| Edebiyat-Sosyal-1 | ACDBCEDEEABAAE ABCDEBEBCCAC DbABECDAd b        |
| Cevap Anahtarı    | A ACDBCEDEEABAAECABCEDEBCCACBEDCABECDACCE      |
| Sosyal-2          | DCAEB EE CBaABAaBbD C D A CADEC BEADCB         |
| Cevap Anahtarı    | A DCAEBDEEACBDABADBEDDECBDAECADECCBEADCBADCEB  |
| Matematik         | DB DCDBE D E DD EA A ED                        |
| Cevap Anahtarı    | A DBCDCDBDCAEACDDBEAEBBCBACBAEDEBCEBDABCBCD    |

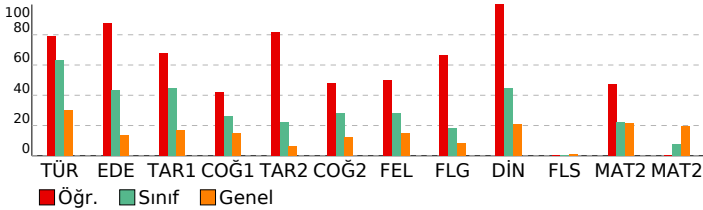

## BİLGİ SARMAL TG AYT 3

### DERSLERE GÖRE BAŞARI ANALİZİ

| Edebiyat-Sosyal-1   |          |          |             |
|---|----------|----------|-------------|
| Türkçe  | S        | D        | Y B%        |
| Metne Sözcük Yerleştirme  | 1        | 1        | 0 100       |
| Parçadaki Cümlelerin İçerik ve Özellikleri  | 1        | 1        | 0 100       |
| CÜMLENİN ANLAMI VE YORUMU   | 1        | 1        | 0 100       |
| Paragrafın Yorulması  | 2        | 1        | 1 50        |
| Paragrafı İkiye Ayırma  | 1        | 1        | 0 100       |
| <b>Edebiyat</b>   | <b>S</b> | <b>D</b> | <b>Y B%</b> |
| Geçiş Dönemi Türk Edebiyatı   | 1        | 1        | 0 100       |
| Şiir (Nazım) / Şiirde Ahenk Ögeleri   | 2        | 2        | 0 100       |
| Nazım Biçimleri   | 3        | 3        | 0 100       |
| Konularına Göre Şiir Türleri  | 1        | 1        | 0 100       |
| Ağık Edebiyatı Saz Şairleri   | 1        | 1        | 0 100       |
| Divan Edebiyatı Sanatçıları   | 1        | 1        | 0 100       |
| Divan Şiirinin Temsilcileri   | 3        | 2        | 0 67        |
| Divan Edebiyatında Şiir   | 5        | 4        | 0 80        |
| Tanzimat Dönemi Sanatçıları   | 3        | 3        | 0 100       |
| Servetifunun Dönemi Sanatçıları   | 1        | 1        | 0 100       |
| Tanzimat Dönemi Türk Romanı   | 1        | 1        | 0 100       |
| Servetifunun Edebiyatında Türk Romanı   | 1        | 1        | 0 100       |
| Millî Edebiyat Dönemi'nde Şiir ve Şairler   | 1        | 1        | 0 100       |
| Cumhuriyet Dönemi'nde Şiir / Saf Şiir Anlayışını Sürdürenler  | 1        | 1        | 0 100       |
| Cumhuriyet Dönemi'nde Roman / Modernizmi Esas Alanlar   | 1        | 0        | 1 0         |
| Cumhuriyet Dönemi'nde Şiir / Millî Edebiyat Anlayışını Yanıstanlar  | 1        | 1        | 0 100       |
| Fecriati Edebiyatı Sanatçıları  | 1        | 1        | 0 100       |
| Garip Dışında Yeniliği Sürdüren Şiir - Mavi ve Hisar Hareketleri  | 1        | 1        | 0 100       |
| Toplumcu Gerçekçi Hikâye  | 1        | 1        | 0 100       |
| Edebi Akımlar   | 1        | 1        | 0 100       |
| <b>Tarih-1</b>  | <b>S</b> | <b>D</b> | <b>Y B%</b> |
| Kanlılardan yola çıkarak yazının icadından önceki dönemlerde yaşayan insanların hayatı hakkında çıkarımlarda bulı         | 1        | 1        | 0 100       |
| Kavimler Göçü'nün sebep ve sonuçlarını siyasi ve sosyal açılarından analiz eder.  | 1        | 1        | 0 100       |
| Emeviler ile birlikte İslam Devleti'nin yapısında meydana gelen değişimi analiz eder.                                     | 1        | 1        | 0 100       |
| Türklerin Abbasi Devleti'ndeki askeri ve siyasi gelişmelerde oynadıkları rolleri açıklar.                                 | 1        | 0        | 0 0         |
| Kanuni Dönemi'nden itibaren Osmanlı Devleti'nin eriştiği olgunluğu siyasi sınırlar ve devlet teşkilatı açısından açıklar. | 1        | 0        | 0 0         |
| Osmanlı Devleti'nin siyasi varlığına yönelik iç ve dış tehditleri analiz eder.  | 1        | 1        | 0 100       |
| 1. Dünya Savaşı sürecinde Osmanlı Devleti'nin durumunu siyasi, askeri ve sosyal açılarından analiz eder.                  | 1        | 0        | 1 0         |
| Kuvayimilliyeye hareketinin oluşumundan Büyük Millet Meclisinin açılışına kadar olan süreçte meydana gelen gelişme        | 1        | 1        | 0 100       |
| Düzenli ordunun kurulmasından Mudanya Ateşkes Antlaşması'na kadar meydana gelen gelişmeleri Türkiye'nin bağ               | 1        | 1        | 0 100       |
| Millî Mücadele sonucunda kazanılan diplomatik başarıları ülkemizin bağımsızlığı açısından değerlendirir.                  | 1        | 1        | 0 100       |
| <b>Coğrafya-1</b>   | <b>S</b> | <b>D</b> | <b>Y B%</b> |
| Biyocoğrafya  | 1        | 1        | 0 100       |
| Ülkelerin Nüfus Politikaları  | 1        | 1        | 0 100       |
| Türkiye'de Tarım  | 1        | 1        | 0 100       |
| Türkiye'nin Bölgesel Kalkınma Projeleri   | 1        | 0        | 1 0         |
| Uluslararası Örgütler   | 1        | 0        | 0 0         |
| Küresel Çevre Sorunları   | 1        | 0        | 1 0         |
| <b>Sosyal-2</b>   | <b>S</b> | <b>D</b> | <b>Y B%</b> |
| <b>Tarih-2</b>  | <b>S</b> | <b>D</b> | <b>Y B%</b> |
| Bir araştırma alanı ve bilim dalı olarak tarihin kapsamını, metodunu ve diğer bilim dallarıyla ilişkisini açıklar.        | 1        | 1        | 0 100       |
| İlk ve Orta Çağlarda iç Asya'daki Türk siyasi teşekküllerinin güç ve yönetim yapısını açıklar.                            | 1        | 1        | 0 100       |
| Türklerin Anadolu'ya yerleşmeye başlaması ile Türkiye Selçuklu Devleti'nin yıkılışı arasındaki süreçte meydana gelen      | 1        | 1        | 0 100       |
| Osmanlı Beyliği'nin devletleşme sürecini Bizans'la olan ilişkileri çerçevesinde analiz eder.                              | 1        | 1        | 0 100       |
| Rumeli'deki fetihler ile iskân (şenlendirme) ve istimalat politikalarının amaçlarını ve etkilerini analiz eder.           | 1        | 1        | 0 100       |
| Timar sisteminin özelliklerini siyasi, sosyal ve ekonomik açılarından değerlendirir.                                      | 1        | 1        | 0 100       |
| Osmanlı devlet idaresi ve toplum düzenindeki çözümleri önleme çabalarını analiz eder.                                     | 1        | 0        | 0 0         |
| Osmanlı Devleti'nin siyasi varlığına yönelik iç ve dış tehditleri analiz eder.  | 1        | 1        | 0 100       |
| 1. Dünya Savaşı sürecinde Osmanlı Devleti'nin durumunu siyasi, askeri ve sosyal açılarından analiz eder.                  | 1        | 1        | 0 100       |
| Düzenli ordunun kurulmasından Mudanya Ateşkes Antlaşması'na kadar meydana gelen gelişmeleri Türkiye'nin bağ               | 1        | 0        | 0 0         |
| Ekonomi alanında meydana gelen gelişmeleri kavrar.  | 1        | 1        | 0 100       |
| Atatürk Dönemi'nde (1923-1938) Türkiye Cumhuriyeti'nin dış politikasındaki başlıca gelişmeleri açıklar.                   | 1        | 1        | 0 100       |
| <b>Coğrafya-2</b>   | <b>S</b> | <b>D</b> | <b>Y B%</b> |
| Biyocoğrafya  | 1        | 0        | 1 0         |
| Ekstrem Doğa Olayları   | 1        | 1        | 0 100       |
| Türkiye'de Tarım  | 1        | 1        | 0 100       |
| Türkiye'de Enerji Kaynakları  | 1        | 1        | 0 100       |
| Türkiye Turizmi   | 1        | 0        | 1 0         |
| Ulaşım Sistemlerinin Yerleşme ve Ekonomik Faaliyetlere Etkileri   | 1        | 1        | 0 100       |
| İlk Kültür Merkezleri   | 1        | 0        | 1 0         |
| Gelişmişlik Seviyesinin Belirlenmesinde Etkili Olan Faktörler   | 1        | 1        | 0 100       |
| Küresel Ticaret   | 1        | 0        | 0 0         |
| Uluslararası Örgütler   | 1        | 0        | 0 0         |
| Çevre Sorunları ve Türleri  | 1        | 1        | 0 100       |
| <b>Felsefe</b>  | <b>S</b> | <b>D</b> | <b>Y B%</b> |
| Bilgi Felsefesi   | 1        | 0        | 0 0         |
| Ahlak Felsefesi   | 1        | 1        | 0 100       |
| Siyaset Felsefesi   | 1        | 0        | 0 0         |
| Öğrenmenin Tanımı ve Türleri  | 1        | 1        | 0 100       |
| Stresle Başa Çıkma Yolları (Savunma Mekanizmaları)  | 1        | 0        | 0 0         |
| Algılama ve Algıyı Etkileyen Faktörler  | 1        | 1        | 0 100       |
| <b>Felsefe Grubu</b>  | <b>S</b> | <b>D</b> | <b>Y B%</b> |
| Toplumsal Gelişme, Bütünlük, Çözüm  | 1        | 1        | 0 100       |
| Toplumsal Yapı ve Unsurları   | 1        | 1        | 0 100       |
| Sosyolojiye Genel Bakış ve Sosyolojinin Doğuşu  | 1        | 1        | 0 100       |
| Tanım ve Önerme   | 1        | 1        | 0 100       |
| Önermeler Mantığı   | 1        | 0        | 0 0         |
| Dilin Farklı Görevleri  | 1        | 0        | 0 0         |
| <b>Din Kül. ve Ahl. Bil.</b>  | <b>S</b> | <b>D</b> | <b>Y B%</b> |
| Gönlü Coğrafyamız   | 1        | 1        | 0 100       |
| Kur'an'a Göre Hz. Muhammed  | 2        | 2        | 0 100       |
| İslam ve Bilim  | 1        | 1        | 0 100       |
| Dünya ve Ahiret   | 1        | 1        | 0 100       |
| Güncel Dinî Meseleler   | 1        | 1        | 0 100       |
| <b>Felsefe (Seçmeli)</b>  | <b>S</b> | <b>D</b> | <b>Y B%</b> |
| Bilgi Felsefesi   | 1        | 0        | 0 0         |
| Siyaset Felsefesi   | 1        | 0        | 0 0         |
| Psikolojinin Yöntem ve Teknikleri / Etik Kuralları  | 1        | 0        | 0 0         |
| Sosyolojinin Yöntemleri ve Türkiye'de Sosyoloji   | 1        | 0        | 0 0         |
| Toplumsal Statü, Rol ve Saygınlık   | 1        | 0        | 0 0         |
| Önermeler Mantığı   | 1        | 0        | 0 0         |
| <b>Matematik</b>  | <b>S</b> | <b>D</b> | <b>Y B%</b> |
| <b>Matematik-2</b>  | <b>S</b> | <b>D</b> | <b>Y B%</b> |
| Üstü ifadeler   | 1        | 1        | 0 100       |
| Dört İşlem Yeteneği   | 1        | 1        | 0 100       |
| EBOB-EKOK   | 1        | 0        | 0 0         |
| Faktöriyel Kavramı  | 1        | 1        | 0 100       |
| Eşitsizlikler   | 1        | 1        | 0 100       |

| SINAV SONUÇ BELGESİ                                  |           |            |           |        |       |        |        |
|--|-----------|------------|-----------|--------|-------|--------|--------|
| DENİZLİ / MERKEZEFENDİ / GÜNGÖR ASLAN ANADOLU LİSESİ |           |            |           |        |       |        |        |
| Öğrenci  |           |            |           | Numara | Sınıf |        |        |
| SEMA C   |           |            |           | 309    | 12E   |        |        |
| Puan Türü  | Puan      | Genel Ort. | Dereceler |        |       |        |        |
|  |           |            | Snf       | Kurum  | İlçe  | İl     | Genel  |
| SÖZ  | ▲ 222,450 | 188,530    | 8         | 15     | 264   | 416    | 21511  |
| Puanı Hesaplanan:                                    |           |            | 68        | 1016   | 1924  | 100632 |        |
| SAY  | ▼ 172,868 | 225,090    | 13        | 63     | 901   | 1437   | 76923  |
| Puanı Hesaplanan:                                    |           |            | 68        | 1016   | 1924  | 100632 |        |
| EA   | ▼ 207,550 | 218,830    | 11        | 47     | 765   | 1120   | 54434  |
| Puanı Hesaplanan:                                    |           |            | 68        | 1016   | 1924  | 100632 |        |
| Katılımlar:  |           |            | 14        | 68     | 1023  | 1941   | 101965 |

Öğrenci No ile eşleşen TYT bilgileriniz kullanılmıştır.

| Ders                  | Soru       | Doğru     | Yanlış    | Net          | Başarı %  | Sınıf Ort.     | Kurum Ort.     | Genel Ort.     |
|-----------------------|------------|-----------|-----------|--------------|-----------|----------------|----------------|----------------|
| <i>TYT Türkçe</i>     | 40         | 26        | 7         | 24,25        | 61        |                |                |                |
| <i>TYT Sosyal</i>     | 20         | 12        | 5         | 10,75        | 54        |                |                |                |
| <i>TYT Matematik</i>  | 40         | 0         | 1         | -0,25        | -1        |                |                |                |
| <i>TYT Fen</i>        | 20         | 0         | 0         | 0,00         | 0         |                |                |                |
| Türkçe                | 6          | 4         | 2         | 3,50         | 58        | ▼ 3,79         | ▲ 1,73         | ▲ 1,82         |
| Edebiyat              | 18         | 10        | 4         | 9,00         | 50        | ▲ 7,77         | ▲ 3,02         | ▲ 2,45         |
| Tarih-1               | 10         | 3         | 1         | 2,75         | 28        | ▼ 4,48         | ▲ 2,19         | ▲ 1,69         |
| Coğrafya-1            | 6          | 0         | 5         | -1,25        | -21       | ▼ 1,57         | ▼ 0,87         | ▼ 0,88         |
| Edebiyat-Sosyal-1     | 40         | 17        | 12        | 14,00        | 35        | ▼ 17,61        | ▲ 7,81         | ▲ 6,84         |
| Tarih-2               | 11         | 3         | 1         | 2,75         | 25        | ▲ 2,45         | ▲ 1,03         | ▲ 0,67         |
| Coğrafya-2            | 11         | 5         | 4         | 4,00         | 36        | ▲ 3,07         | ▲ 1,46         | ▲ 1,34         |
| Felsefe               | 6          | 1         | 0         | 1,00         | 17        | ▼ 1,68         | ▲ 0,76         | ▲ 0,89         |
| Felsefe Grubu         | 6          | 0         | 0         | 0,00         | 0         | ▼ 1,09         | ▼ 0,50         | ▼ 0,50         |
| Din Kül. ve Ahl. Bil. | 6          | 6         | 0         | 6,00         | 100       | ▲ 2,68         | ▲ 1,06         | ▲ 1,24         |
| Felsefe (Seçmeli)     | 6          | 0         | 0         | 0,00         | 0         | ◆ 0,00         | ▼ 0,06         | ▼ 0,05         |
| Sosyal-2              | 46         | 15        | 5         | 13,75        | 30        | ▲ 10,96        | ▲ 4,86         | ▲ 4,69         |
| Matematik-2           | 31         | 2         | 2         | 1,50         | 5         | ▼ 6,82         | ▼ 7,15         | ▼ 6,65         |
| Matematik-2           | 9          | 0         | 0         | 0,00         | 0         | ▼ 0,66         | ▼ 1,62         | ▼ 1,73         |
| Matematik             | 40         | 2         | 2         | 1,50         | 4         | ▼ 7,48         | ▼ 8,77         | ▼ 8,38         |
| <b>Toplam:</b>        | <b>286</b> | <b>72</b> | <b>32</b> | <b>64,00</b> | <b>22</b> | <b>▼ 81,42</b> | <b>▼ 77,37</b> | <b>▼ 74,32</b> |

|                   |  |
|-------------------|--|
| Soru No           | 1234567890123456789012345678901234567890123456 |
| Edebiyat-Sosyal-1 | DBACcœ bc Ac AeCDE EBCCBb D EC de bbc          |
| Cevap Anahtarı    | B DBACEDEBAAEAECABCDEDEBCCBCEBDCABECAACCECD    |
| Sosyal-2          | B CaD BAaBd bCdB ADCBBE                        |
| Cevap Anahtarı    | B AEBDEEACBDCBADBEDDECABDDCAEEADCCADCBBEECEBDA |
| Matematik         | cB b A   |
| Cevap Anahtarı    | B CDDBBDCDAECDDBEAEBBCBACBAEDEBCDDABCDDCCB     |

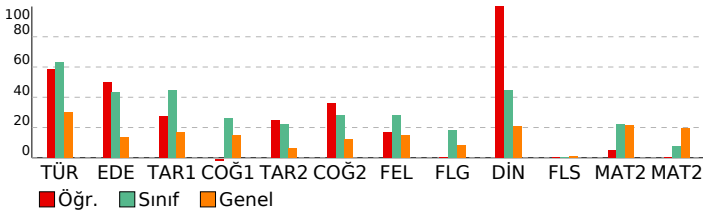

| BİLGİ SARMAL TG AYT 3   |               |          |          |             |
|---|---------------|----------|----------|-------------|
| DERSLERE GÖRE BAŞARI ANALİZİ  |               |          |          |             |
| <b>Edebiyat-Sosyal-1</b>  | <b>Türkçe</b> | <b>S</b> | <b>D</b> | <b>Y B%</b> |
| Metne Sözcük Yerleştirme  |               | 1        | 1        | 0 100       |
| Parçadaki Cümlelerin İçerik ve Özellikleri  |               | 1        | 1        | 0 100       |
| <b>CÜMLENİN ANLAMI VE YORUMU</b>  |               | 1        | 1        | 0 100       |
| Paragrafın Yorumlanması   |               | 2        | 1        | 0 50        |
| Paragrafı İkiye Ayırma  |               | 1        | 0        | 0 0         |
| Geçiş Dönemi Türk Edebiyatı   |               |          |          | 0 1 0       |
| Şiir (Nazım) / Şiirde Ahenk Ögeleri   |               |          |          | 0 1 0       |
| Nazım Biçimleri   |               |          |          | 0 1 0       |
| <b>Edebiyat</b>   | <b>S</b>      | <b>D</b> | <b>Y</b> | <b>B%</b>   |
| Geçiş Dönemi Türk Edebiyatı   | 1             | 0        | 0        | 0 0         |
| Şiir (Nazım) / Şiirde Ahenk Ögeleri   | 2             | 0        | 1        | 0 0         |
| Nazım Biçimleri   | 3             | 0        | 1        | 0 0         |
| Konularına Göre Şiir Türleri  | 1             | 0        | 0        | 0 0         |
| Aşık Edebiyatı Saz Şairleri   | 1             | 0        | 1        | 0 0         |
| Divan Edebiyatı Sanatçıları   | 1             | 0        | 1        | 0 0         |
| Divan Şiirinin Temsilcileri   | 3             | 1        | 0        | 33          |
| Divan Edebiyatında Şiir   | 5             | 2        | 1        | 40          |
| Tanzimat Dönemi Sanatçıları   | 3             | 2        | 1        | 67          |
| Servetifunun Dönemi Sanatçıları   | 1             | 1        | 0        | 100         |
| Tanzimat Dönemi Türk Romanı   | 1             | 1        | 0        | 100         |
| Servetifunun Edebiyatında Türk Romanı   | 1             | 1        | 0        | 100         |
| Millî Edebiyat Dönemi'nde Şiir ve Şairler   | 1             | 1        | 0        | 100         |
| Cumhuriyet Dönemi'nde Şiir / Saf Şiir Anlayışını Sürdürenler  | 1             | 1        | 0        | 100         |
| Cumhuriyet Dönemi'nde Roman / Modernizmi Esas Alanlar   | 1             | 0        | 0        | 0           |
| Cumhuriyet Dönemi'nde Şiir / Millî Edebiyat Anlayışını Yanıstanlar  | 1             | 1        | 0        | 100         |
| Fecriatî Edebiyatı Sanatçıları  | 1             | 1        | 0        | 100         |
| Garip Dışında Yeniliği Sürdüren Şiir - Mavi ve Hisar Hareketleri  | 1             | 1        | 0        | 100         |
| Toplumcu Gerçekçi Hikâye  | 1             | 1        | 0        | 100         |
| Edebi Akımlar   | 1             | 1        | 0        | 100         |
| Paragrafı İkiye Ayırma  | 1             | 0        | 0        | 0           |
| Paragrafın Yorumlanması   | 1             | 0        | 0        | 0           |
| <b>Tarih-1</b>  | <b>S</b>      | <b>D</b> | <b>Y</b> | <b>B%</b>   |
| Kanıtlardan yola çıkarak yazının icadından önceki dönemlerde yaşayan insanların hayatı hakkında çıkarımlarda bul          | 1             | 1        | 0        | 100         |
| Kavimler Göçü'nün sebep ve sonuçlarını siyasi ve sosyal açılarından analiz eder.  | 1             | 0        | 0        | 0           |
| Emeviler ile birlikte İslam Devleti'nin yapısında meydana gelen değişimi analiz eder.                                     | 1             | 0        | 1        | 0           |
| Türklerin Abbasi Devleti'ndeki askerî ve siyasi gelişmelerde oynadıkları rolleri açıklar.                                 | 1             | 0        | 0        | 0           |
| Kanunî Dönemi'nden itibaren Osmanlı Devleti'nin eriştiği olgunluğu siyasi sınırlar ve devlet teşkilatı açısından açıklar. | 1             | 0        | 0        | 0           |
| Osmanlı Devleti'nin siyasi varlığına yönelik iç ve dış tehditleri analiz eder.  | 1             | 1        | 0        | 100         |
| İ. Dünya Savaşı sürecinde Osmanlı Devleti'nin durumunu siyasi, askerî ve sosyal açılarından analiz eder.                  | 1             | 0        | 0        | 0           |
| Kuvayimilliyeh hareketinin oluşumundan Büyük Millet Meclisinin açılışına kadar olan süreçte meydana gelen gelişme         | 1             | 0        | 0        | 0           |
| Düzenli ordunun kurulmasından Mudanya Ateşkes Antlaşması'na kadar meydana gelen gelişmeleri Türkiye'nin bağ               | 1             | 0        | 0        | 0           |
| Millî Mücadele sonucunda kazanılan diplomatik başarıları ülkemizin bağımsızlığı açısından değerlendirir.                  | 1             | 1        | 0        | 100         |
| <b>Coğrafya-1</b>   | <b>S</b>      | <b>D</b> | <b>Y</b> | <b>B%</b>   |
| Biyocoğrafya  | 1             | 0        | 1        | 0           |
| Ülkelerin Nüfus Politikaları  | 1             | 0        | 1        | 0           |
| Türkiye'de Tanım  | 1             | 0        | 1        | 0           |
| Türkiye'nin Bölgesel Kalkınma Projeleri   | 1             | 0        | 1        | 0           |
| Uluslararası Örgütler   | 1             | 0        | 0        | 0           |
| Küresel Çevre Sorunları   | 1             | 0        | 1        | 0           |
| <b>Sosyal-2</b>   | <b>S</b>      | <b>D</b> | <b>Y</b> | <b>B%</b>   |
| <b>Tarih-2</b>  | <b>S</b>      | <b>D</b> | <b>Y</b> | <b>B%</b>   |
| Bir araştırma alanı ve bilim dalı olarak tarihin kapsamını, metodunu ve diğer bilim dallarıyla ilişkisini açıklar.        | 1             | 1        | 0        | 100         |
| İlk ve Orta Çağlarda İç Asya'daki Türk siyasi teşekküllerinin güç ve yönetim yapısını açıklar.                            | 1             | 0        | 0        | 0           |
| Türklerin Anadolu'ya yerleşmeye başlaması ile Türkiye Selçuklu Devleti'nin yıkılışı arasındaki süreçte meydana gel        | 1             | 0        | 0        | 0           |
| Osmanlı Beyliği'nin devletleşme sürecini Bizans'la olan ilişkileri çerçevesinde analiz eder.                              | 1             | 0        | 0        | 0           |
| Rumeli'deki fetihler ile iskân (şenlendirme) ve istimâlet politikalarının amaçlarını ve etkilerini analiz eder.           | 1             | 0        | 0        | 0           |
| Timar sisteminin özelliklerini siyasi, sosyal ve ekonomik açılarından değerlendirir.                                      | 1             | 1        | 0        | 100         |
| Osmanlı devlet idaresi ve toplum düzenindeki çözümleri önleme çabalarını analiz eder.                                     | 1             | 0        | 0        | 0           |
| Osmanlı Devleti'nin siyasi varlığına yönelik iç ve dış tehditleri analiz eder.  | 1             | 0        | 0        | 0           |
| İ. Dünya Savaşı sürecinde Osmanlı Devleti'nin durumunu siyasi, askerî ve sosyal açılarından analiz eder.                  | 1             | 0        | 0        | 0           |
| Düzenli ordunun kurulmasından Mudanya Ateşkes Antlaşması'na kadar meydana gelen gelişmeleri Türkiye'nin bağ               | 1             | 0        | 0        | 0           |
| Ekonomi alanında meydana gelen gelişmeleri kavrar.  | 1             | 0        | 0        | 100         |
| Atatürk Dönemi'nde (1923-1938) Türkiye Cumhuriyeti'nin dış politikasındaki başlıca gelişmeleri açıklar.                   | 1             | 0        | 1        | 0           |
| <b>Coğrafya-2</b>   | <b>S</b>      | <b>D</b> | <b>Y</b> | <b>B%</b>   |
| Biyocoğrafya  | 1             | 1        | 0        | 100         |
| Ekstrem Doğa Olayları   | 1             | 0        | 1        | 0           |
| Türkiye'de Tanım  | 1             | 1        | 0        | 100         |
| Türkiye'de Enerji Kaynakları  | 1             | 1        | 0        | 100         |
| Türkiye Turizmi   | 1             | 0        | 1        | 0           |
| Ulaşım Sistemlerinin Yerleşme ve Ekonomik Faaliyetlere Etkileri   | 1             | 1        | 0        | 100         |
| İlk Kültür Merkezleri   | 1             | 0        | 1        | 0           |
| Gelişmişlik Seviyesinin Belirlenmesinde Etkili Olan Faktörler   | 1             | 0        | 0        | 0           |
| Küresel Ticaret   | 1             | 0        | 0        | 0           |
| Uluslararası Örgütler   | 1             | 0        | 1        | 0           |
| Çevre Sorunları ve Türleri  | 1             | 1        | 0        | 100         |
| <b>Felsefe</b>  | <b>S</b>      | <b>D</b> | <b>Y</b> | <b>B%</b>   |
| Bilgi Felsefesi   | 1             | 0        | 0        | 0           |
| Ahlak Felsefesi   | 1             | 0        | 0        | 0           |
| Siyaset Felsefesi   | 1             | 1        | 0        | 100         |
| Öğrenmenin Tanımı ve Türleri  | 1             | 0        | 0        | 0           |
| Stresle Başa Çıkma Yolları (Savunma Mekanizmaları)  | 1             | 0        | 0        | 0           |
| Algılama ve Algıyı Etkileyen Faktörler  | 1             | 0        | 0        | 0           |
| <b>Felsefe Grubu</b>  | <b>S</b>      | <b>D</b> | <b>Y</b> | <b>B%</b>   |
| Toplumsal Gelişme, Bütünlük, Çözüm  | 1             | 0        | 0        | 0           |
| Toplumsal Yapı ve Unsurları   | 1             | 0        | 0        | 0           |
| Sosyoloji Genel Bakış ve Sosyolojinin Doğuşu  | 1             | 0        | 0        | 0           |
| Tanım ve Önerme   | 1             | 0        | 0        | 0           |
| Önermeler Mantığı   | 1             | 0        | 0        | 0           |
| Dilin Farklı Görevleri  | 1             | 0        | 0        | 0           |
| <b>Din Kül. ve Ahl. Bil.</b>  | <b>S</b>      | <b>D</b> | <b>Y</b> | <b>B%</b>   |
| Gönül Coğrafyamız   | 1             | 1        | 0        | 100         |
| Kur'an'a Göre Hz. Muhammed  | 2             | 2        | 0        | 100         |
| İslam ve Bilim  | 1             | 1        | 0        | 100         |
| Dünya ve Ahiret   | 1             | 1        | 0        | 100         |
| Güncel Dinî Meseleler   | 1             | 1        | 0        | 100         |
| <b>Felsefe (Seçmeli)</b>  | <b>S</b>      | <b>D</b> | <b>Y</b> | <b>B%</b>   |
| Bilgi Felsefesi   | 1             | 0        | 0        | 0           |
| Siyaset Felsefesi   | 1             | 0        | 0        | 0           |
| Psikolojinin Yöntem ve Teknikleri / Etik Kurallar   | 1             | 0        | 0        | 0           |
| Sosyolojinin Yöntemleri ve Türkiye'de Sosyoloji   | 1             | 0        | 0        | 0           |
| Toplumsal Statü, Rol ve Saygınlık   | 1             | 0        | 0        | 0           |
| Önermeler Mantığı   | 1             | 0        | 0        | 0           |
| <b>Matematik</b>  | <b>S</b>      | <b>D</b> | <b>Y</b> | <b>B%</b>   |
| <b>Matematik-2</b>  | <b>S</b>      | <b>D</b> | <b>Y</b> | <b>B%</b>   |

| <b>SINAV SONUÇ BELGESİ</b>                           | <b>BİLGİ SARMAL TG AYT 3</b>        |
|--|-------------------------------------|
| DENİZLİ / MERKEZEFENDİ / GÜNGÖR ASLAN ANADOLU LİSESİ | <b>DERSLERE GÖRE BAŞARI ANALİZİ</b> |

| Öğrenci           | Numara    | Sınıf      |           |       |      |        |        |
|-------------------|-----------|------------|-----------|-------|------|--------|--------|
| ŞÜHEDA YAŞAR      | 291       | 12E        |           |       |      |        |        |
| Puan Türü         | Puan      | Genel Ort. | Dereceler |       |      |        |        |
|                   |           |            | Snf       | Kurum | İlçe | İl     | Genel  |
| SÖZ               | ▲ 206,353 | 188,530    | 12        | 23    | 436  | 686    | 31414  |
| Puanı Hesaplanan: |           |            | 68        | 1016  | 1924 | 100632 |        |
| SAY               | ▼ 196,680 | 225,090    | 9         | 44    | 768  | 1129   | 53626  |
| Puanı Hesaplanan: |           |            | 68        | 1016  | 1924 | 100632 |        |
| EA                | ▲ 241,548 | 218,830    | 8         | 22    | 591  | 804    | 31967  |
| Puanı Hesaplanan: |           |            | 68        | 1016  | 1924 | 100632 |        |
| Katılımlar:       |           |            | 14        | 68    | 1023 | 1941   | 101965 |

Öğrenci No ile eşleşen TYT bilgileriniz kullanılmıştır.

| Ders                 | Soru | Doğru | Yanlış | Net   | Başarı % | Sınıf Ort. | Kurum Ort. | Genel Ort. |
|----------------------|------|-------|--------|-------|----------|------------|------------|------------|
| <i>TYT Türkçe</i>    | 40   | 29    | 4      | 28,00 | 70       |            |            |            |
| <i>TYT Sosyal</i>    | 20   | 12    | 6      | 10,50 | 53       |            |            |            |
| <i>TYT Matematik</i> | 40   | 7     | 1      | 6,75  | 17       |            |            |            |
| <i>TYT Fen</i>       | 20   | 3     | 4      | 2,00  | 10       |            |            |            |
| Türkçe               | 6    | 3     | 3      | 2,25  | 38       | ▼ 3,79     | ▲ 1,73     | ▲ 1,82     |
| Edebiyat             | 18   | 7     | 8      | 5,00  | 28       | ▼ 7,77     | ▲ 3,02     | ▲ 2,45     |
| Tarih-1              | 10   | 8     | 1      | 7,75  | 78       | ▲ 4,48     | ▲ 2,19     | ▲ 1,69     |
| Coğrafya-1           | 6    | 3     | 3      | 2,25  | 38       | ▲ 1,57     | ▲ 0,87     | ▲ 0,88     |
| Edebiyat-Sosyal-1    | 40   | 21    | 15     | 17,25 | 43       | ▼ 17,61    | ▲ 7,81     | ▲ 6,84     |
| Matematik-2          | 31   | 5     | 2      | 4,50  | 15       | ▼ 6,82     | ▼ 7,15     | ▼ 6,65     |
| Matematik-2          | 9    | 0     | 0      | 0,00  | 0        | ▼ 0,66     | ▼ 1,62     | ▼ 1,73     |
| Matematik            | 40   | 5     | 2      | 4,50  | 11       | ▼ 7,48     | ▼ 8,77     | ▼ 8,38     |
| Toplam:              | 286  | 77    | 32     | 69,00 | 24       | ▼ 81,42    | ▼ 77,37    | ▼ 74,32    |

|                   |   |
|-------------------|---|
| Soru No           | 1234567890123456789012345678901234567890    |
| Edebiyat-Sosyal-1 | DBeCcbcAbBac bdC E cBbdBCB bCABECAAdabCD    |
| Cevap Anahtarı    | B DBACEDEABAAECABCEDEDEBCCBCBEDCABECAACCECD |
| Matematik         | bDB A BE b                                  |
| Cevap Anahtarı    | B CDDBBDCDAECDDBEAEBBCBACBAEDEBCDDABCBDCCB  |

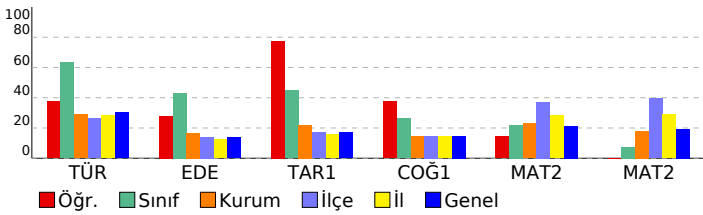

| Edebiyat-Sosyal-1   | S | D | Y | B%  |
|---|---|---|---|-----|
| <b>Türkçe</b>   |   |   |   |     |
| Metne Sözcük Yerleştirme  | 1 | 0 | 1 | 0   |
| Parçadaki Cümlelerin İçerik ve Özellikleri  | 1 | 1 | 0 | 100 |
| <b>CÜMLENİN ANLAMI VE YORUMU</b>  | 1 | 1 | 0 | 100 |
| Paragrafın Yorumlanması   | 2 | 1 | 0 | 50  |
| Paragrafı İkiye Ayırma  | 1 | 0 | 0 | 0   |
| Geçiş Dönemi Türk Edebiyatı   | 0 | 1 | 0 | 0   |
| Şiir (Nazım) / Şiirde Ahenk Öğeleri   | 0 | 1 | 0 | 0   |
| Nazım Biçimleri   | 0 | 1 | 0 | 0   |
| <b>Edebiyat</b>   | S | D | Y | B%  |
| Geçiş Dönemi Türk Edebiyatı   | 1 | 0 | 0 | 0   |
| Şiir (Nazım) / Şiirde Ahenk Öğeleri   | 2 | 1 | 0 | 50  |
| Nazım Biçimleri   | 3 | 1 | 1 | 33  |
| Konularına Göre Şiir Türleri  | 1 | 0 | 1 | 0   |
| Aşık Edebiyatı Saz Şairleri   | 1 | 1 | 0 | 100 |
| Divan Edebiyatı Sanatçıları   | 1 | 1 | 0 | 100 |
| Divan Şiirinin Temsilcileri   | 3 | 1 | 1 | 33  |
| Divan Edebiyatında Şiir   | 5 | 1 | 3 | 20  |
| Tanzimat Dönemi Sanatçıları   | 3 | 1 | 2 | 33  |
| Servetifunun Dönemi Sanatçıları   | 1 | 1 | 0 | 100 |
| Tanzimat Dönemi Türk Romanı   | 1 | 1 | 0 | 100 |
| Servetifunun Edebiyatında Türk Romanı   | 1 | 1 | 0 | 100 |
| Millî Edebiyat Dönemi'nde Şiir ve Şairler   | 1 | 0 | 0 | 0   |
| Cumhuriyet Dönemi'nde Şiir / Saf Şiir Anlayışını Sürdürenler  | 1 | 1 | 0 | 100 |
| Cumhuriyet Dönemi'nde Roman / Modernizmi Esas Alanlar   | 1 | 0 | 0 | 0   |
| Cumhuriyet Dönemi'nde Şiir / Millî Edebiyat Anlayışını Yanıstanlar  | 1 | 0 | 1 | 0   |
| Fecriatî Edebiyatı Sanatçıları  | 1 | 0 | 1 | 0   |
| Garip Dışında Yeniliği Sürdüren Şiir - Mavi ve Hisar Hareketleri  | 1 | 0 | 1 | 0   |
| Toplumcu Gerçekçi Hikâye  | 1 | 1 | 0 | 100 |
| Edebi Akımlar   | 1 | 0 | 1 | 0   |
| Paragrafı İkiye Ayırma  | 0 | 1 | 0 | 0   |
| Paragrafın Yorumlanması   | 1 | 0 | 0 | 0   |
| <b>Tarih-1</b>  | S | D | Y | B%  |
| Kanitlardan yola çıkarak yazının icadından önceki dönemlerde yaşayan insanların hayatı hakkında çıkarımlarda buluş        | 1 | 1 | 0 | 100 |
| Kavimler Göçü'nün sebep ve sonuçlarını siyasi ve sosyal açılarından analiz eder.  | 1 | 1 | 0 | 100 |
| Emeviler ile birlikte İslam Devleti'nin yapısında meydana gelen değişimi analiz eder.                                     | 1 | 1 | 0 | 100 |
| Türklerin Abbasi Devleti'ndeki askerî ve siyasi gelişmelerde oynadıkları rolleri açıklar.                                 | 1 | 1 | 0 | 100 |
| Kanunî Dönemi'nden itibaren Osmanlı Devleti'nin eriştiği olgunluğu siyasi sınırlar ve devlet teşkilatı açısından açıklar. | 1 | 0 | 0 | 0   |
| Osmanlı Devleti'nin siyasi varlığına yönelik iç ve dış tehditleri analiz eder.  | 1 | 0 | 1 | 0   |
| I. Dünya Savaşı sürecinde Osmanlı Devleti'nin durumunu siyasi, askerî ve sosyal açılarından analiz eder.                  | 1 | 1 | 0 | 100 |
| Kuvayimiliye hareketinin oluşumundan Büyük Millet Meclisinin açılışına kadar olan süreçte meydana gelen gelişme           | 1 | 1 | 0 | 100 |
| Düzenli ordunun kurulmasından Mudanya Ateşkes Antlaşması'na kadar meydana gelen gelişmeleri Türkiye'nin bağ               | 1 | 1 | 0 | 100 |
| Millî Mücadele sonucunda kazanılan diplomatik başarıları ülkemizin bağımsızlığı açısından değerlendirir.                  | 1 | 1 | 0 | 100 |
| <b>Coğrafya-1</b>   | S | D | Y | B%  |
| Değişçesizlilik   | 1 | 1 | 0 | 100 |
| Ülkelerin Nüfus Politikaları  | 1 | 1 | 0 | 100 |
| Türkiye'de Tanım  | 1 | 1 | 0 | 100 |
| Türkiye'nin Bölgesel Kalkınma Projeleri   | 1 | 0 | 1 | 0   |
| Uluslararası Örgütler   | 1 | 0 | 1 | 0   |
| Küresel Çevre Sorunları   | 1 | 0 | 1 | 0   |
| <b>Matematik</b>  | S | D | Y | B%  |
| <b>Matematik-2</b>  | S | D | Y | B%  |
| Üslü ifadeler   | 1 | 1 | 0 | 100 |
| Dört İşlem Yeteneği   | 1 | 1 | 0 | 100 |
| EBOB-EKOK   | 1 | 0 | 0 | 0   |
| Faktöriyel Kavramı  | 1 | 0 | 1 | 0   |
| Eğitsizlikler   | 1 | 0 | 0 | 0   |
| Fonksiyon Kavramı   | 1 | 0 | 0 | 0   |
| Fonksiyonlarda Bileşke İşlemi   | 1 | 0 | 0 | 0   |
| Önemeler ve Bileşik Önemeler  | 1 | 0 | 0 | 0   |
| Polinom Kavramı ve Polinomlarda İşlemler  | 1 | 0 | 0 | 0   |
| Köklerin Çarpanlara Ayırma Yöntemiyle ve Diskriminant Yöntemiyle Bulunuşu ve Köklerin İncelenmesi                         | 1 | 0 | 0 | 0   |
| Geometrik Dizi  | 1 | 1 | 0 | 100 |
| Kartezyen Çarpım  | 1 | 0 | 0 | 0   |
| Pascal Üçgeni ve Binom Açılımı  | 1 | 0 | 0 | 0   |
| Kombinasyon   | 1 | 0 | 0 | 0   |
| Basit Olayların Olasılıkları  | 1 | 0 | 0 | 0   |
| Logaritma Fonksiyonunun Özellikleri   | 2 | 2 | 0 | 100 |
| 0/0 Belirsizliği  | 1 | 0 | 0 | 0   |
| Süreklilik  | 1 | 0 | 0 | 0   |
| Artanlık-Azalanlık-Ekstremum Noktalar   | 2 | 0 | 0 | 0   |
| Türev Kuralları   | 1 | 0 | 0 | 0   |
| Türevin Fiziksel Anlamı ve Türevin Geometrik Yorumu   | 1 | 0 | 0 | 0   |
| Belirli İntegral  | 1 | 0 | 0 | 0   |
| İntegral ile Alan Hesabı  | 2 | 0 | 0 | 0   |
| Riemann Toplamı   | 1 | 0 | 0 | 0   |
| Yarım Açılış Formülleri   | 1 | 0 | 1 | 0   |
| Trigonometrik Denklemler  | 1 | 0 | 0 | 0   |
| Üçgende Trigonometrik Bağlantılar   | 1 | 0 | 0 | 0   |
| Toplam-Fark Formülleri  | 1 | 0 | 0 | 0   |
| Çemberde Açılış   | 1 | 0 | 0 | 0   |
| Doğrunun Analitik İncelenmesi   | 1 | 0 | 0 | 0   |
| Noktanın Analitik İncelenmesi   | 1 | 0 | 0 | 0   |
| Dairede Çevre ve Alan   | 1 | 0 | 0 | 0   |
| Çemberde Uzunluk  | 1 | 0 | 0 | 0   |
| Çemberin Analitik İncelenmesi   | 1 | 0 | 0 | 0   |
| Dönüşüm Geometrisi  | 1 | 0 | 0 | 0   |
| Prizmalar   | 1 | 0 | 0 | 0   |
| Koni  | 1 |   |   |     |



| <b>SINAV SONUÇ BELGESİ</b>                           | <b>BİLGİ SARMAL TG AYT 3</b>        |
|--|-------------------------------------|
| DENİZLİ / MERKEZEFENDİ / GÜNGÖR ASLAN ANADOLU LİSESİ | <b>DERSLERE GÖRE BAŞARI ANALİZİ</b> |

| Öğrenci           |           |            | Numara    |       | Sınıf |        |        |
|-------------------|-----------|------------|-----------|-------|-------|--------|--------|
| ŞURA              |           |            | 282       |       | 12E   |        |        |
| Puan Türü         | Puan      | Genel Ort. | Dereceler |       |       |        |        |
|                   |           |            | Snf       | Kurum | İlçe  | İl     | Genel  |
| SÖZ               | ▲ 242,458 | 188,530    | 6         | 11    | 185   | 288    | 13884  |
| Puanı Hesaplanan: |           |            | 68        | 1016  | 1924  | 100632 |        |
| SAY               | ▲ 239,975 | 225,090    | 2         | 26    | 594   | 826    | 32601  |
| Puanı Hesaplanan: |           |            | 68        | 1016  | 1924  | 100632 |        |
| EA                | ▲ 295,618 | 218,830    | 3         | 3     | 325   | 413    | 10942  |
| Puanı Hesaplanan: |           |            | 68        | 1016  | 1924  | 100632 |        |
| Katılımlar:       |           |            | 14        | 68    | 1023  | 1941   | 101965 |

İsminiz ile eşleşen TYT bilgileriniz kullanılmıştır.

| Ders                 | Soru | Doğru | Yanlış | Net    | Başarı % | Sınıf Ort. | Kurum Ort. | Genel Ort. |
|----------------------|------|-------|--------|--------|----------|------------|------------|------------|
| <i>TYT Türkçe</i>    | 40   | 35    | 4      | 34,00  | 85       |            |            |            |
| <i>TYT Sosyal</i>    | 20   | 18    | 1      | 17,75  | 89       |            |            |            |
| <i>TYT Matematik</i> | 40   | 15    | 3      | 14,25  | 36       |            |            |            |
| <i>TYT Fen</i>       | 20   | 3     | 1      | 2,25   | 14       |            |            |            |
| Türkçe               | 6    | 6     | 0      | 6,00   | 100      | ▲ 3,79     | ▲ 1,73     | ▲ 1,82     |
| Edebiyat             | 18   | 11    | 6      | 9,50   | 53       | ▲ 7,77     | ▲ 3,02     | ▲ 2,45     |
| Tarih-1              | 10   | 5     | 2      | 4,50   | 45       | ▲ 4,48     | ▲ 2,19     | ▲ 1,69     |
| Coğrafya-1           | 6    | 2     | 4      | 1,00   | 17       | ▼ 1,57     | ▲ 0,87     | ▲ 0,88     |
| Edebiyat-Sosyal-1    | 40   | 24    | 12     | 21,00  | 53       | ▲ 17,61    | ▲ 7,81     | ▲ 6,84     |
| Matematik-2          | 31   | 11    | 6      | 9,50   | 31       | ▲ 6,82     | ▲ 7,15     | ▲ 6,65     |
| Matematik-2          | 9    | 1     | 0      | 1,00   | 11       | ▲ 0,66     | ▼ 1,62     | ▼ 1,73     |
| Matematik            | 40   | 12    | 6      | 10,50  | 26       | ▲ 7,48     | ▲ 8,77     | ▲ 8,38     |
| Toplam:              | 286  | 107   | 27     | 100,25 | 35       | ▲ 81,42    | ▲ 77,37    | ▲ 74,32    |

|                   |  |
|-------------------|--|
| Soru No           | 1234567890123456789012345678901234567890   |
| Edebiyat-Sosyal-1 | DBACEDEABAAdCcdCb EadCBC Db BEaAACbbee     |
| Cevap Anahtarı    | B DBACEDEABAECABCEDEDEBCCBCBEDCABECAACCECD |
| Matematik         | DB DeDadd D EA dC acC E D                  |
| Cevap Anahtarı    | B CDDBBDCDAECDDBEAEBBCBACBAEDECDDABCBDCCB  |

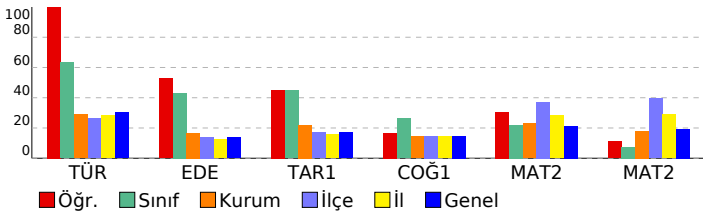

| Edebiyat-Sosyal-1   | S | D | Y | B%  |
|---|---|---|---|-----|
| <b>Türkçe</b>   |   |   |   |     |
| Metne Sözcük Yerleştirme  | 1 | 1 | 0 | 100 |
| Parçadaki Cümlelerin İçerik ve Özellikleri  | 1 | 1 | 0 | 100 |
| <b>CÜMLENİN ANLAMI VE YORUMU</b>  | 1 | 1 | 0 | 100 |
| Paragrafın Yorumlanması   | 2 | 1 | 0 | 50  |
| Paragrafı İkiye Ayırma  | 1 | 0 | 0 | 0   |
| Geçiş Dönemi Türk Edebiyatı   | 1 | 0 | 0 | 0   |
| Şiir (Nazım) / Şiirde Ahenk Öğeleri   | 1 | 0 | 0 | 0   |
| Nazım Biçimleri   | 1 | 0 | 0 | 0   |
| <b>Edebiyat</b>   | S | D | Y | B%  |
| Geçiş Dönemi Türk Edebiyatı   | 1 | 0 | 0 | 0   |
| Şiir (Nazım) / Şiirde Ahenk Öğeleri   | 2 | 1 | 0 | 50  |
| Nazım Biçimleri   | 3 | 2 | 0 | 67  |
| Konularına Göre Şiir Türleri  | 1 | 1 | 0 | 100 |
| Aşık Edebiyatı Saz Şairleri   | 1 | 1 | 0 | 100 |
| Divan Edebiyatı Sanatçıları   | 1 | 1 | 0 | 100 |
| Divan Şiirinin Temsilcileri   | 3 | 3 | 0 | 100 |
| Divan Edebiyatında Şiir   | 5 | 3 | 2 | 60  |
| Tanzimat Dönemi Sanatçıları   | 3 | 2 | 1 | 67  |
| Servetifunun Dönemi Sanatçıları   | 1 | 1 | 0 | 100 |
| Tanzimat Dönemi Türk Romanı   | 1 | 1 | 0 | 100 |
| Servetifunun Edebiyatında Türk Romanı   | 1 | 1 | 0 | 100 |
| Millî Edebiyat Dönemi'nde Şiir ve Şairler   | 1 | 1 | 0 | 100 |
| Cumhuriyet Dönemi'nde Şiir / Saf Şiir Anlayışını Sürdürenler  | 1 | 0 | 1 | 0   |
| Cumhuriyet Dönemi'nde Roman / Modernizmi Esas Alanlar   | 1 | 0 | 0 | 0   |
| Cumhuriyet Dönemi'nde Şiir / Millî Edebiyat Anlayışını Yanıstanlar  | 1 | 1 | 0 | 100 |
| Fecriatî Edebiyatı Sanatçıları  | 1 | 1 | 0 | 100 |
| Garip Dışında Yeniliği Sürdüren Şiir - Mavi ve Hisar Hareketleri  | 1 | 1 | 0 | 100 |
| Toplumcu Gerçekçi Hikâye  | 1 | 0 | 1 | 0   |
| Edebi Akımlar   | 1 | 0 | 1 | 0   |
| Paragrafı İkiye Ayırma  | 1 | 0 | 0 | 0   |
| Paragrafın Yorumlanması   | 1 | 0 | 0 | 0   |
| <b>Tarih-1</b>  | S | D | Y | B%  |
| Kanılardan yola çıkarak yazının icadından önceki dönemlerde yaşayan insanların hayatı hakkında çıkarımlarda bul           | 1 | 0 | 1 | 0   |
| Kavimler Göçü'nün sebep ve sonuçlarını siyasi ve sosyal açılarından analiz eder.  | 1 | 1 | 0 | 100 |
| Emeviler ile birlikte İslam Devleti'nin yapısında meydana gelen değişimi analiz eder.                                     | 1 | 1 | 0 | 100 |
| Türklerin Abbasi Devleti'ndeki askerî ve siyasi gelişmelerde oynadıkları rolleri açıklar.                                 | 1 | 0 | 0 | 0   |
| Kanunî Dönemi'nden itibaren Osmanlı Devleti'nin eriştiği olgunluğu siyasi sınırlar ve devlet teşkilatı açısından açıklar. | 1 | 0 | 0 | 0   |
| Osmanlı Devleti'nin siyasi varlığına yönelik iç ve dış tehditleri analiz eder.  | 1 | 1 | 0 | 100 |
| I. Dünya Savaşı sürecinde Osmanlı Devleti'nin durumunu siyasi, askerî ve sosyal açılarından analiz eder.                  | 1 | 0 | 1 | 0   |
| Kuvayimiliye hareketinin oluşumundan Büyük Millet Meclisinin açılışına kadar olan süreçte meydana gelen gelişme           | 1 | 0 | 0 | 0   |
| Düzenli ordunun kurulmasından Mudanya Ateşkes Antlaşması'na kadar meydana gelen gelişmeleri Türkiye'nin bağ               | 1 | 1 | 0 | 100 |
| Millî Mücadele sonucunda kazanılan diplomatik başarıları ülkemizin bağımsızlığı açısından değerlendirir.                  | 1 | 1 | 0 | 100 |
| <b>Coğrafya-1</b>   | S | D | Y | B%  |
| Biyocoğrafya  | 1 | 0 | 1 | 0   |
| Ülkelerin Nüfus Politikaları  | 1 | 0 | 1 | 0   |
| Türkiye'de Tarım  | 1 | 1 | 0 | 100 |
| Türkiye'nin Bölgesel Kalkınma Projeleri   | 1 | 1 | 0 | 100 |
| Uluslararası Örgütler   | 1 | 0 | 1 | 0   |
| Küresel Çevre Sorunları   | 1 | 0 | 1 | 0   |
| <b>Matematik</b>  | S | D | Y | B%  |
| <b>Matematik-2</b>  | S | D | Y | B%  |
| Üslü ifadeler   | 1 | 1 | 0 | 100 |
| Dört İşlem Yeteneği   | 1 | 1 | 0 | 100 |
| EBOB-EKOK   | 1 | 0 | 0 | 0   |
| Faktöriyel Kavramı  | 1 | 0 | 0 | 0   |
| Eğitsizlikler   | 1 | 0 | 0 | 0   |
| Fonksiyon Kavramı   | 1 | 0 | 0 | 0   |
| Fonksiyonlarda Bileşke İşlemi   | 1 | 0 | 0 | 0   |
| Önemeler ve Bileşik Önemeler  | 1 | 1 | 0 | 100 |
| Polinom Kavramı ve Polinomlarda İşlemler  | 1 | 0 | 1 | 0   |
| Köklerin Çarpanlara Ayırma Yöntemiyle ve Diskriminant Yöntemiyle Bulunuşu ve Köklerin İncelenmesi                         | 1 | 1 | 0 | 100 |
| Geometrik Dizi  | 1 | 1 | 0 | 100 |
| Kartezyen Çarpım  | 1 | 0 | 1 | 0   |
| Pascal Üçgeni ve Binom Açılımı  | 1 | 0 | 1 | 0   |
| Kombinasyon   | 1 | 0 | 0 | 0   |
| Basit Olayların Olasılıkları  | 1 | 1 | 0 | 100 |
| Logaritma Fonksiyonunun Özellikleri   | 2 | 1 | 0 | 50  |
| 0/0 Belirsizliği  | 1 | 1 | 0 | 100 |
| Süreklilik  | 1 | 0 | 0 | 0   |
| Artanlık-Azalanlık-Ekstremum Noktalar   | 2 | 0 | 2 | 0   |
| Türev Kuralları   | 1 | 1 | 0 | 100 |
| Türevin Fiziksel Anlamı ve Türevin Geometrik Yorumu   | 1 | 0 | 0 | 0   |
| Belirli İntegral  | 1 | 0 | 1 | 0   |
| İntegral ile Alan Hesabı  | 2 | 1 | 0 | 50  |
| Riemann Toplamı   | 1 | 0 | 0 | 0   |
| Yarım Açılış Formülleri   | 1 | 1 | 0 | 100 |
| Trigonometrik Denklemler  | 1 | 0 | 0 | 0   |
| Üçgende Trigonometrik Bağlantılar   | 1 | 0 | 0 | 0   |
| Toplam-Fark Formülleri  | 1 | 0 | 0 | 0   |
| Çemberde Açılış   | 1 | 0 | 0 | 0   |
| Doğrunun Analitik İncelenmesi   | 1 | 0 | 0 | 0   |
| Noktanın Analitik İncelenmesi   | 1 | 1 | 0 | 100 |
| Daireden Çevre ve Alan  | 1 | 0 | 0 | 0   |
| Çemberde Uzunluk  | 1 | 0 | 0 | 0   |
| Çemberin Analitik İncelenmesi   | 1 | 0 | 0 | 0   |
| Dönüşüm Geometrisi  | 1 | 0 | 0 | 0   |
| Prizmalar   | 1 | 0 |   |     |

| SINAV SONUÇ BELGESİ                                  |           |            |           |        |      |        |        |
|--|-----------|------------|-----------|--------|------|--------|--------|
| DENİZLİ / MERKEZEFENDİ / GÜNGÖR ASLAN ANADOLU LİSESİ |           |            |           |        |      |        |        |
| Öğrenci  |           |            |           | Numara |      | Sınıf  |        |
| VELİ GÜNSEVEN  |           |            |           | 259    |      | 12E    |        |
| Puan Türü  | Puan      | Genel Ort. | Dereceler |        |      |        |        |
|  |           |            | Snf       | Kurum  | İlçe | İl     | Genel  |
| SÖZ  | ▲ 209,413 | 188,530    | 10        | 19     | 407  | 638    | 29157  |
| Puanı Hesaplanan:                                    |           |            | 68        | 1016   | 1924 | 100632 |        |
| SAY  | ▼ 221,938 | 225,090    | 3         | 31     | 662  | 934    | 39532  |
| Puanı Hesaplanan:                                    |           |            | 68        | 1016   | 1924 | 100632 |        |
| EA   | ▲ 300,338 | 218,830    | 2         | 2      | 304  | 384    | 9714   |
| Puanı Hesaplanan:                                    |           |            | 68        | 1016   | 1924 | 100632 |        |
| Katılımlar:  |           |            | 14        | 68     | 1023 | 1941   | 101965 |

Öğrenci No ile eşleşen TYT bilgileriniz kullanılmıştır.

| Ders                 | Soru       | Doğru     | Yanlış    | Net          | Başarı %  | Sınıf Ort.     | Kurum Ort.     | Genel Ort.     |
|----------------------|------------|-----------|-----------|--------------|-----------|----------------|----------------|----------------|
| <i>TYT Türkçe</i>    | 40         | 13        | 27        | 6,25         | 16        |                |                |                |
| <i>TYT Sosyal</i>    | 20         | 14        | 6         | 12,50        | 63        |                |                |                |
| <i>TYT Matematik</i> | 40         | 0         | 0         | 0,00         | 0         |                |                |                |
| <i>TYT Fen</i>       | 20         | 6         | 14        | 2,50         | 13        |                |                |                |
| Türkçe               | 6          | 4         | 2         | 3,50         | 58        | ▼ 3,79         | ▲ 1,73         | ▲ 1,82         |
| Edebiyat             | 18         | 13        | 4         | 12,00        | 67        | ▲ 7,77         | ▲ 3,02         | ▲ 2,45         |
| Tarih-1              | 10         | 9         | 0         | 9,00         | 90        | ▲ 4,48         | ▲ 2,19         | ▲ 1,69         |
| Coğrafya-1           | 6          | 4         | 2         | 3,50         | 58        | ▲ 1,57         | ▲ 0,87         | ▲ 0,88         |
| Edebiyat-Sosyal-1    | 40         | 30        | 8         | 28,00        | 70        | ▲ 17,61        | ▲ 7,81         | ▲ 6,84         |
| Matematik-2          | 31         | 19        | 2         | 18,50        | 60        | ▲ 6,82         | ▲ 7,15         | ▲ 6,65         |
| Matematik-2          | 9          | 6         | 0         | 6,00         | 67        | ▲ 0,66         | ▲ 1,62         | ▲ 1,73         |
| Matematik            | 40         | 25        | 2         | 24,50        | 61        | ▲ 7,48         | ▲ 8,77         | ▲ 8,38         |
| <b>Toplam:</b>       | <b>286</b> | <b>88</b> | <b>57</b> | <b>73,75</b> | <b>26</b> | <b>▼ 81,42</b> | <b>▼ 77,37</b> | <b>▼ 74,32</b> |

|                   |   |
|-------------------|---|
| Soru No           | 1234567890123456789012345678901234567890    |
| Edebiyat-Sosyal-1 | DBACcbEABAdEACcCb dBCCBCB DCABECAACCbD      |
| Cevap Anahtarı    | B DBACEDEABAAECABCEDEDEBCCBCBEDCABECAACCECD |
| Matematik         | DBcD DAE DBEA CBCACB bDEB DAB BD B          |
| Cevap Anahtarı    | B CDDBBDCDAECDDBEAEBBCBACBAEDECDDABCBDCCB   |

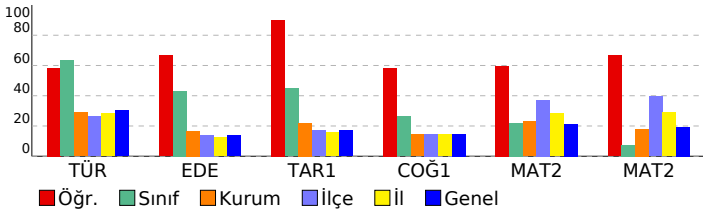

## BİLGİ SARMAL TG AYT 3

| DERSLERE GÖRE BAŞARI ANALİZİ  |   |   |   |     |
|---|---|---|---|-----|
| Edebiyat-Sosyal-1   |   |   |   |     |
| Türkçe  | S | D | Y | B%  |
| Metne Sözcük Yerleştirme  | 1 | 1 | 0 | 100 |
| Parçadaki Cümlelerin İçerik ve Özellikleri  | 1 | 1 | 0 | 100 |
| CÜMLENİN ANLAMI VE YORUMU   | 1 | 1 | 0 | 100 |
| Paragrafın Yorumlanması   | 2 | 1 | 0 | 50  |
| Paragrafı İkiye Ayırma  | 1 | 0 | 0 | 0   |
| Geçiş Dönemi Türk Edebiyatı   | 0 | 1 | 0 | 0   |
| Şiir (Nazım) / Şiirde Ahenk Öğeleri   | 0 | 1 | 0 | 0   |
| Nazım Biçimleri   | 0 | 1 | 0 | 0   |
| Edebiyat  | S | D | Y | B%  |
| Geçiş Dönemi Türk Edebiyatı   | 1 | 0 | 0 | 0   |
| Şiir (Nazım) / Şiirde Ahenk Öğeleri   | 2 | 1 | 0 | 50  |
| Nazım Biçimleri   | 3 | 2 | 0 | 67  |
| Konularına Göre Şiir Türleri  | 1 | 1 | 0 | 100 |
| Aşık Edebiyatı Saz Şairleri   | 1 | 1 | 0 | 100 |
| Divan Edebiyatı Sanatçıları   | 1 | 1 | 0 | 100 |
| Divan Şiirinin Temsilcileri   | 3 | 2 | 1 | 67  |
| Divan Edebiyatında Şiir   | 5 | 4 | 1 | 80  |
| Tanzimat Dönemi Sanatçıları   | 3 | 1 | 2 | 33  |
| Servetifunun Dönemi Sanatçıları   | 1 | 1 | 0 | 100 |
| Tanzimat Dönemi Türk Romanı   | 1 | 1 | 0 | 100 |
| Servetifunun Edebiyatında Türk Romanı   | 1 | 1 | 0 | 100 |
| Millî Edebiyat Dönemi'nde Şiir ve Şairler   | 1 | 1 | 0 | 100 |
| Cumhuriyet Dönemi'nde Şiir / Saf Şiir Anlayışını Sürdürenler  | 1 | 0 | 1 | 0   |
| Cumhuriyet Dönemi'nde Roman / Modernizmi Esas Alanlar   | 1 | 0 | 0 | 0   |
| Cumhuriyet Dönemi'nde Şiir / Millî Edebiyat Anlayışını Yanıstanlar  | 1 | 0 | 1 | 0   |
| Fecriatî Edebiyatı Sanatçıları  | 1 | 0 | 1 | 0   |
| Garip Dışında Yeniliği Sürdüren Şiir - Mavi ve Hisar Hareketleri  | 1 | 0 | 1 | 0   |
| Toplumcu Gerçekçi Hikâye  | 1 | 1 | 0 | 100 |
| Edebi Akımlar   | 1 | 1 | 0 | 100 |
| Paragrafı İkiye Ayırma  | 1 | 0 | 0 | 0   |
| Paragrafın Yorumlanması   | 1 | 0 | 0 | 0   |
| Tarih-1   | S | D | Y | B%  |
| Kanılardan yola çıkarak yazının icadından önceki dönemlerde yaşayan insanların hayatı hakkında çıkarımlarda bul           | 1 | 1 | 0 | 100 |
| Kavimler Göçü'nün sebep ve sonuçlarını siyasi ve sosyal açılarından analiz eder.  | 1 | 1 | 0 | 100 |
| Emeviler ile birlikte İslam Devleti'nin yapısında meydana gelen değişimi analiz eder.                                     | 1 | 1 | 0 | 100 |
| Türklerin Abbasi Devleti'ndeki askerî ve siyasi gelişmelerde oynadıkları rolleri açıklar.                                 | 1 | 1 | 0 | 100 |
| Kanunî Dönemi'nden itibaren Osmanlı Devleti'nin eriştiği olgunluğu siyasi sınırlar ve devlet teşkilatı açısından açıklar. | 1 | 0 | 0 | 0   |
| Osmanlı Devleti'nin siyasi varlığına yönelik iç ve dış tehditleri analiz eder.  | 1 | 1 | 0 | 100 |
| I. Dünya Savaşı sürecinde Osmanlı Devleti'nin durumunu siyasi, askerî ve sosyal açılarından analiz eder.                  | 1 | 1 | 0 | 100 |
| Kuvayimiliye hareketinin oluşumundan Büyük Millet Meclisinin açılışına kadar olan süreçte meydana gelen gelişme           | 1 | 1 | 0 | 100 |
| Düzenli ordunun kurulmasından Mudanya Ateşkes Antlaşması'na kadar meydana gelen gelişmeleri Türkiye'nin bağ               | 1 | 1 | 0 | 100 |
| Millî Mücadele sonucunda kazanılan diplomatik başarıları ülkemizin bağımsızlığı açısından değerlendirir.                  | 1 | 1 | 0 | 100 |
| Coğrafya-1  | S | D | Y | B%  |
| Biyocoğrafya  | 1 | 0 | 1 | 0   |
| Ülkelerin Nüfus Politikaları  | 1 | 1 | 0 | 100 |
| Türkiye'de Tarım  | 1 | 1 | 0 | 100 |
| Türkiye'nin Bölgesel Kalkınma Projeleri   | 1 | 1 | 0 | 100 |
| Uluslararası Örgütler   | 1 | 1 | 0 | 100 |
| Küresel Çevre Sorunları   | 1 | 0 | 1 | 0   |
| Matematik   | S | D | Y | B%  |
| Matematik-2   | S | D | Y | B%  |
| Üslü ifadeler   | 1 | 1 | 0 | 100 |
| Dört İşlem Yeteneği   | 1 | 1 | 0 | 100 |
| EBOB-EKOK   | 1 | 0 | 0 | 0   |
| Faktöriyel Kavramı  | 1 | 0 | 0 | 0   |
| Eğitsizlikler   | 1 | 0 | 0 | 0   |
| Fonksiyon Kavramı   | 1 | 0 | 0 | 0   |
| Fonksiyonlarda Bileşke İşlemi   | 1 | 0 | 1 | 0   |
| Önemler ve Bileşik Önemler  | 1 | 1 | 0 | 100 |
| Polinom Kavramı ve Polinomlarda İşlemler  | 1 | 0 | 0 | 0   |
| Köklerin Çarpanlara Ayırma Yöntemiyle ve Diskriminant Yöntemiyle Bulunuşu ve Köklerin İncelenmesi                         | 1 | 1 | 0 | 100 |
| Geometrik Dizi  | 1 | 1 | 0 | 100 |
| Kartezyen Çarpım  | 1 | 1 | 0 | 100 |
| Pascal Üçgeni ve Binom Açılımı  | 1 | 0 | 0 | 0   |
| Kombinasyon   | 1 | 0 | 0 | 0   |
| Basit Olayların Olasılıkları  | 1 | 1 | 0 | 100 |
| Logaritma Fonksiyonunun Özellikleri   | 2 | 2 | 0 | 100 |
| 0/0 Belirsizliği  | 1 | 1 | 0 | 100 |
| Süreklilik  | 1 | 0 | 0 | 0   |
| Artanlık-Azalanlık-Ekstremum Noktalar   | 2 | 1 | 0 | 50  |
| Türev Kuralları   | 1 | 1 | 0 | 100 |
| Türevin Fiziksel Anlamı ve Türevin Geometrik Yorumu   | 1 | 1 | 0 | 100 |
| Belirli İntegral  | 1 | 1 | 0 | 100 |
| İntegral ile Alan Hesabı  | 2 | 2 | 0 | 100 |
| Riemann Toplamı   | 1 | 0 | 0 | 0   |
| Yarı Açık Formülleri  | 1 | 0 | 1 | 0   |
| Trigonometrik Denklemler  | 1 | 1 | 0 | 100 |
| Üçgende Trigonometrik Bağlantılar   | 1 | 1 | 0 | 100 |
| Toplam-Fark Formülleri  | 1 | 1 | 0 | 100 |
| Çemberde Açık   | 1 | 0 | 0 | 0   |
| Doğrunun Analitik İncelenmesi   | 1 | 1 | 0 | 100 |
| Noktanın Analitik İncelenmesi   | 1 | 1 | 0 | 100 |
| Dairede Çevre ve Alan   | 1 | 1 | 0 | 100 |
| Çemberde Uzunluk  | 1 | 1 | 0 | 100 |
| Çemberin Analitik İncelenmesi   | 1 | 0 | 0 | 0   |
| Dönüşüm Geometrisi  | 1 | 1 | 0 | 100 |
| Prizmalar   | 1 | 1 | 0 | 100 |
| Koni  | 1 | 0 | 0 | 0   |



| <b>SINAV SONUÇ BELGESİ</b>                           | <b>BİLGİ SARMAL TG AYT 3</b>        |
|--|-------------------------------------|
| DENİZLİ / MERKEZEFENDİ / GÜNGÖR ASLAN ANADOLU LİSESİ | <b>DERSLERE GÖRE BAŞARI ANALİZİ</b> |

| Öğrenci           |           |            | Numara    | Sınıf |      |        |        |
|-------------------|-----------|------------|-----------|-------|------|--------|--------|
| ARDA POLAT        |           |            | 0         | 12F   |      |        |        |
| Puan Türü         | Puan      | Genel Ort. | Dereceler |       |      |        |        |
|                   |           |            | Snf       | Kurum | İlçe | İl     | Genel  |
| SÖZ               | ▲ 208,407 | 188,530    | 1         | 22    | 413  | 649    | 29905  |
| Puanı Hesaplanan: |           |            | 68        | 1016  | 1924 | 100632 |        |
| SAY               | ▼ 204,493 | 225,090    | 1         | 36    | 722  | 1053   | 48495  |
| Puanı Hesaplanan: |           |            | 68        | 1016  | 1924 | 100632 |        |
| EA                | ▲ 255,489 | 218,830    | 1         | 17    | 530  | 705    | 24965  |
| Puanı Hesaplanan: |           |            | 68        | 1016  | 1924 | 100632 |        |
| Katılımlar:       |           |            | 2         | 68    | 1023 | 1941   | 101965 |

Eşleşen TYT bilginiz bulunamadığı için okulunuzun ortalaması TYT bilginiz olarak kullanılmıştır.

| Ders                 | Soru       | Doğru     | Yanlış    | Net          | Başarı %  | Sınıf Ort.     | Kurum Ort.     | Genel Ort.     |
|----------------------|------------|-----------|-----------|--------------|-----------|----------------|----------------|----------------|
| <i>TYT Türkçe</i>    | 40         | 23        | 9         | 21,01        | 53        |                |                |                |
| <i>TYT Sosyal</i>    | 20         | 11        | 4         | 10,42        | 52        |                |                |                |
| <i>TYT Matematik</i> | 40         | 9         | 3         | 7,88         | 20        |                |                |                |
| <i>TYT Fen</i>       | 20         | 5         | 4         | 4,25         | 21        |                |                |                |
| Türkçe               | 6          | 4         | 2         | 3,50         | 58        | ▼ 4,12         | ▲ 1,73         | ▲ 1,82         |
| Edebiyat             | 18         | 8         | 8         | 6,00         | 33        | ▲ 5,00         | ▲ 3,02         | ▲ 2,45         |
| Tarih-1              | 10         | 8         | 2         | 7,50         | 75        | ▲ 7,00         | ▲ 2,19         | ▲ 1,69         |
| Coğrafya-1           | 6          | 3         | 3         | 2,25         | 38        | ▲ 1,12         | ▲ 0,87         | ▲ 0,88         |
| Edebiyat-Sosyal-1    | 40         | 23        | 15        | 19,25        | 48        | ▲ 17,25        | ▲ 7,81         | ▲ 6,84         |
| Matematik-2          | 31         | 10        | 5         | 8,75         | 28        | ▲ 4,38         | ▲ 7,15         | ▲ 6,65         |
| Matematik-2          | 9          | 0         | 0         | 0,00         | 0         | ◆ 0,00         | ▼ 1,62         | ▼ 1,73         |
| Matematik            | 40         | 10        | 5         | 8,75         | 22        | ▲ 4,38         | ▼ 8,77         | ▲ 8,38         |
| <b>Toplam:</b>       | <b>286</b> | <b>82</b> | <b>40</b> | <b>71,57</b> | <b>25</b> | <b>▲ 63,91</b> | <b>▼ 77,37</b> | <b>▼ 74,32</b> |

|                   |  |
|-------------------|--|
| Soru No           | 1234567890123456789012345678901234567890     |
| Edebiyat-Sosyal-1 | eCDBBacDdABAACAcaCa bcCCACBEDCcBaeDAaCb      |
| Cevap Anahtarı    | A ACDBBCEDEABAEACBCDEDEBCCACBEDCABECDACCE    |
| Matematik         | DB ca B Db DcE EBC C b                       |
| Cevap Anahtarı    | A DBCDCDBDCAEACDDBEAEBBCBACBAEDEBCEBDABCBCDC |

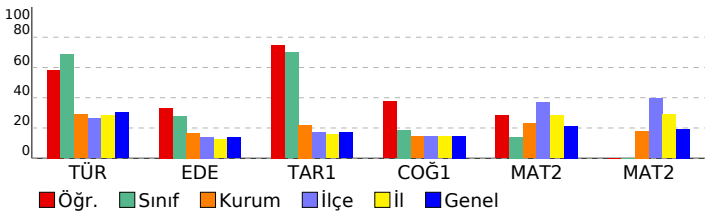

| Edebiyat-Sosyal-1   |          |          |          |           |
|---|----------|----------|----------|-----------|
| Türkçe  | S        | D        | Y        | B%        |
| Metne Sözcük Yerleştirme  | 1        | 0        | 1        | 0         |
| Parçadaki Cümlelerin İçerik ve Özellikleri  | 1        | 1        | 0        | 100       |
| CÜMLENİN ANLAMI VE YORUMU   | 1        | 1        | 0        | 100       |
| Paragrafın Yorulması  | 2        | 2        | 0        | 100       |
| Paragrafı İkiye Ayırma  | 1        | 0        | 1        | 0         |
| <b>Edebiyat</b>   | <b>S</b> | <b>D</b> | <b>Y</b> | <b>B%</b> |
| Geçiş Dönemi Türk Edebiyatı   | 1        | 0        | 1        | 0         |
| Şiir (Nazım) / Şiirde Ahenk Öğeleri   | 2        | 2        | 0        | 100       |
| Nazım Biçimleri   | 3        | 2        | 1        | 67        |
| Konularına Göre Şiir Türleri  | 1        | 0        | 1        | 0         |
| Aşık Edebiyatı Saz Şairleri   | 1        | 1        | 0        | 100       |
| Divan Edebiyatı Sanatçıları   | 1        | 1        | 0        | 100       |
| Divan Şiirinin Temsilcileri   | 3        | 2        | 1        | 67        |
| Divan Edebiyatında Şiir   | 5        | 3        | 2        | 60        |
| Tanzimat Dönemi Sanatçıları   | 3        | 1        | 2        | 33        |
| Servetifunun Dönemi Sanatçıları   | 1        | 1        | 0        | 100       |
| Tanzimat Dönemi Türk Romanı   | 1        | 1        | 0        | 100       |
| Servetifunun Edebiyatında Türk Romanı   | 1        | 1        | 0        | 100       |
| Millî Edebiyat Dönemi'nde Şiir ve Şairler   | 1        | 0        | 1        | 0         |
| Cumhuriyet Dönemi'nde Şiir / Saf Şiir Anlayışını Sürdürenler  | 1        | 0        | 0        | 0         |
| Cumhuriyet Dönemi'nde Roman / Modernizmi Esas Alanlar   | 1        | 0        | 0        | 0         |
| Cumhuriyet Dönemi'nde Şiir / Millî Edebiyat Anlayışını Yansıtanlar  | 1        | 0        | 1        | 0         |
| Fecriati Edebiyatı Sanatçıları  | 1        | 0        | 1        | 0         |
| Garip Dışında Yeniliği Sürdüren Şiir - Mavi ve Hisar Hareketleri  | 1        | 0        | 1        | 0         |
| Toplumcu Gerçekçi Hikâye  | 1        | 0        | 1        | 0         |
| Edebi Akımlar   | 1        | 1        | 0        | 100       |
| <b>Tarih-1</b>  | <b>S</b> | <b>D</b> | <b>Y</b> | <b>B%</b> |
| Kanlılardan yola çıkarak yazının icadından önceki dönemlerde yaşayan insanların hayatı hakkında çıkarımlarda buldu Kavimler Göçü'nün sebep ve sonuçlarını siyasi ve sosyal açılarından analiz eder. | 1        | 1        | 0        | 100       |
| Emeviler ile birlikte İslam Devleti'nin yapısında meydana gelen değişimi analiz eder.   | 1        | 1        | 0        | 100       |
| Türklerin Abbasi Devleti'ndeki askeri ve siyasi gelişmelerde oynadıkları rolleri açıklar.   | 1        | 1        | 0        | 100       |
| Kanuni Dönemi'nden itibaren Osmanlı Devleti'nin eriştiği olgunluğu siyasi sınırlar ve devlet teşkilatı açısından açıklar.   | 1        | 1        | 0        | 100       |
| Osmanlı Devleti'nin siyasi varlığına yönelik iç ve dış tehditleri analiz eder.  | 1        | 1        | 0        | 100       |
| 1. Dünya Savaşı sürecinde Osmanlı Devleti'nin durumunu siyasi, askeri ve sosyal açılarından analiz eder.  | 1        | 1        | 0        | 100       |
| Kuvayımilliye hareketinin oluşumundan Büyük Millet Meclisinin açılışına kadar olan süreçte meydana gelen gelişme  | 1        | 0        | 1        | 0         |
| Düzenli ordunun kurulmasından Mudanya Ateşkes Antlaşması'na kadar meydana gelen gelişmeleri Türkiye'nin bağı  | 1        | 1        | 0        | 100       |
| Millî Mücadele sonucunda kazanılan diplomatik başarıları ülkemizin bağımsızlığı açısından değerlendirir.  | 1        | 1        | 0        | 100       |
| <b>Coğrafya-1</b>   | <b>S</b> | <b>D</b> | <b>Y</b> | <b>B%</b> |
| Blyoçeşitlilik  | 1        | 0        | 1        | 0         |
| Ülkelerin Nüfus Politikaları  | 1        | 1        | 0        | 100       |
| Türkiye'de Tarım  | 1        | 1        | 0        | 100       |
| Türkiye'nin Bölgesel Kalkınma Projeleri   | 1        | 0        | 1        | 0         |
| Uluslararası Örgütler   | 1        | 1        | 0        | 100       |
| Küresel Çevre Sorunları   | 1        | 0        | 1        | 0         |
| <b>Matematik</b>  | <b>S</b> | <b>D</b> | <b>Y</b> | <b>B%</b> |
| <b>Matematik-2</b>  | <b>S</b> | <b>D</b> | <b>Y</b> | <b>B%</b> |
| Uslu ifadeler   | 1        | 1        | 0        | 100       |
| Dört İşlem Yeteneği   | 1        | 1        | 0        | 100       |
| EBOB-EKOK   | 1        | 0        | 0        | 0         |
| Faktöriyel Kavramı  | 1        | 0        | 1        | 0         |
| Eğitsizlikler   | 1        | 0        | 1        | 0         |
| Fonksiyon Kavramı   | 1        | 0        | 0        | 0         |
| Fonksiyonlarda Bileşke İşlemi   | 1        | 1        | 0        | 100       |
| Önemeler ve Bileşik Önemeler  | 1        | 0        | 0        | 0         |
| Polinom Kavramı ve Polinomlarda İşlemler  | 1        | 0        | 0        | 0         |
| Köklerin Çarpanlara Ayırma Yöntemiyle ve Diskriminant Yöntemiyle Bulunuşu ve Köklerin İncelenmesi   | 1        | 1        | 0        | 100       |
| Geometrik Dizi  | 1        | 1        | 0        | 100       |
| Kartezyen Çarpım  | 1        | 0        | 0        | 0         |
| Pascal Üçgeni ve Binom Açılımı  | 1        | 0        | 0        | 0         |
| Kombinasyon   | 1        | 0        | 0        | 0         |
| Basit Olayların Olasılıkları  | 1        | 1        | 0        | 100       |
| Logaritma Fonksiyonunun Özellikleri   | 2        | 1        | 1        | 50        |
| 0/0 Belirsizliği  | 1        | 0        | 0        | 0         |
| Süreklilik  | 1        | 1        | 0        | 100       |
| Artanlık-Azalanlık-Ekstremum Noktalar   | 2        | 2        | 0        | 100       |
| Türev Kuralları   | 1        | 1        | 0        | 100       |
| Türevin Fiziksel Anlamı ve Türevin Geometrik Yorumu   | 1        | 0        | 0        | 0         |
| Belirli İntegral  | 1        | 0        | 0        | 0         |
| İntegral ile Alan Hesabı  | 2        | 0        | 0        | 0         |
| Riemann Toplamı   | 1        | 0        | 0        | 0         |
| Yarı Açık Formülleri  | 1        | 0        | 1        | 0         |
| Trigonometrik Denklemler  | 1        | 0        | 0        | 0         |
| Üçgende Trigonometrik Bağlantılar   | 1        | 0        | 0        | 0         |
| Toplam-Fark Formülleri  | 1        | 0        | 0        | 0         |
| Çemberde Açık   | 1        | 0        | 0        | 0         |
| Doğrunun Analitik İncelenmesi   | 1        | 0        | 0        | 0         |
| Noktanın Analitik İncelenmesi   | 1        | 0        | 0        | 0         |
| Dairede Çevre ve Alan   | 1        | 0        | 0        | 0         |
| Çemberde Uzunluk  | 1        | 0        | 0        | 0         |
| Çemberin Analitik İncelenmesi   | 1        | 0        | 0        | 0         |
| Dönüşüm Geometrisi  | 1        | 0        | 0        | 0         |
| Prizmalar   | 1        | 0        | 0        | 0         |
| Koni  | 1        | 0        | 0        | 0         |

| SINAV SONUÇ BELGESİ                                  |           |            |           |        |       |        |        |
|--|-----------|------------|-----------|--------|-------|--------|--------|
| DENİZLİ / MERKEZEFENDİ / GÜNGÖR ASLAN ANADOLU LİSESİ |           |            |           |        |       |        |        |
| Öğrenci  |           |            |           | Numara | Sınıf |        |        |
| ZEYNEP ÇETİN   |           |            |           | 396    | 12F   |        |        |
| Puan Türü  | Puan      | Genel Ort. | Dereceler |        |       |        |        |
|  |           |            | Snf       | Kurum  | İlçe  | İl     | Genel  |
| SÖZ  | ▲ 201,260 | 188,530    | 2         | 24     | 497   | 789    | 35400  |
| Puanı Hesaplanan:                                    |           |            | 68        | 1016   | 1924  | 100632 |        |
| SAY  | ▼ 171,330 | 225,090    | 2         | 65     | 908   | 1458   | 78411  |
| Puanı Hesaplanan:                                    |           |            | 68        | 1016   | 1924  | 100632 |        |
| EA   | ▼ 210,320 | 218,830    | 2         | 45     | 754   | 1095   | 52377  |
| Puanı Hesaplanan:                                    |           |            | 68        | 1016   | 1924  | 100632 |        |
| Katılımlar:  |           |            | 2         | 68     | 1023  | 1941   | 101965 |

Öğrenci No ile eşleşen TYT bilgileriniz kullanılmıştır.

| Ders                  | Soru       | Doğru     | Yanlış    | Net          | Başarı %  | Sınıf Ort.     | Kurum Ort.     | Genel Ort.     |
|-----------------------|------------|-----------|-----------|--------------|-----------|----------------|----------------|----------------|
| <i>TYT Türkçe</i>     | 40         | 24        | 12        | 21,00        | 53        |                |                |                |
| <i>TYT Sosyal</i>     | 20         | 12        | 6         | 10,50        | 53        |                |                |                |
| <i>TYT Matematik</i>  | 40         | 3         | 1         | 2,75         | 7         |                |                |                |
| <i>TYT Fen</i>        | 20         | 3         | 2         | 2,50         | 13        |                |                |                |
| Türkçe                | 6          | 5         | 1         | 4,75         | 79        | ▲ 4,12         | ▲ 1,73         | ▲ 1,82         |
| Edebiyat              | 18         | 6         | 8         | 4,00         | 22        | ▼ 5,00         | ▲ 3,02         | ▲ 2,45         |
| Tarih-1               | 10         | 7         | 2         | 6,50         | 65        | ▼ 7,00         | ▲ 2,19         | ▲ 1,69         |
| Coğrafya-1            | 6          | 1         | 4         | 0,00         | 0         | ▼ 1,12         | ▼ 0,87         | ▼ 0,88         |
| Edebiyat-Sosyal-1     | 40         | 19        | 15        | 15,25        | 38        | ▼ 17,25        | ▲ 7,81         | ▲ 6,84         |
| Tarih-2               | 11         | 4         | 1         | 3,75         | 34        | ▲ 1,88         | ▲ 1,03         | ▲ 0,67         |
| Coğrafya-2            | 11         | 1         | 2         | 0,50         | 5         | ▲ 0,25         | ▼ 1,46         | ▼ 1,34         |
| Felsefe               | 6          | 0         | 0         | 0,00         | 0         | ◆ 0,00         | ▼ 0,76         | ▼ 0,89         |
| Felsefe Grubu         | 6          | 0         | 0         | 0,00         | 0         | ◆ 0,00         | ▼ 0,50         | ▼ 0,50         |
| Din Kül. ve Ahl. Bil. | 6          | 0         | 0         | 0,00         | 0         | ◆ 0,00         | ▼ 1,06         | ▼ 1,24         |
| Felsefe (Seçmeli)     | 6          | 0         | 0         | 0,00         | 0         | ◆ 0,00         | ▼ 0,06         | ▼ 0,05         |
| Sosyal-2              | 46         | 5         | 3         | 4,25         | 9         | ▲ 2,12         | ▼ 4,86         | ▼ 4,69         |
| <b>Toplam:</b>        | <b>286</b> | <b>66</b> | <b>39</b> | <b>56,25</b> | <b>20</b> | <b>▼ 63,91</b> | <b>▼ 77,37</b> | <b>▼ 74,32</b> |

|                   |   |
|-------------------|---|
| Soru No           | 1234567890123456789012345678901234567890123456  |
| Edebiyat-Sosyal-1 | ACDcBCEbceBAad abBC b BeCACeEDCc EeDcb b        |
| Cevap Anahtarı    | A ACDBBCEDEABAEACBACDEDEBCCACBEDCABEDACCE       |
| Sosyal-2          | D BD E b c Dd                                   |
| Cevap Anahtarı    | A DCAEBDEEACBDABADBEDECBDBAECACEDCCBEADCBADCEEB |

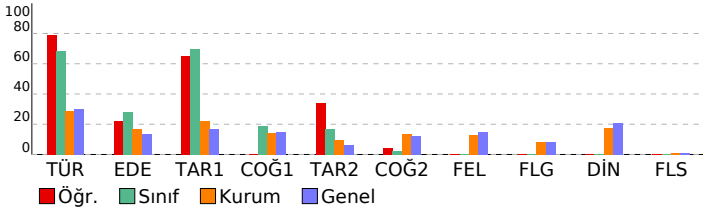

## BİLGİ SARMAL TG AYT 3

### DERSLERE GÖRE BAŞARI ANALİZİ

| Edebiyat-Sosyal-1   |   |   |       |
|---|---|---|-------|
| Türkçe  | S | D | Y B%  |
| Metne Sözcük Yerleştirme  | 1 | 1 | 0 100 |
| Parçadaki Cümlelerin İçerik ve Özellikleri  | 1 | 1 | 0 100 |
| CÜMLENİN ANLAMI VE YORUMU   | 1 | 1 | 0 100 |
| Paragrafın Yorulması  | 2 | 1 | 1 50  |
| Paragrafı İkiye Ayırma  | 1 | 1 | 0 100 |
| Edebiyat  | S | D | Y B%  |
| Geçiş Dönemi Türk Edebiyatı   | 1 | 1 | 0 100 |
| Şiir (Nazım) / Şiirde Ahenk Öğeleri   | 2 | 1 | 1 50  |
| Nazım Biçimleri   | 3 | 1 | 2 33  |
| Konularına Göre Şiir Türleri  | 1 | 0 | 1 0   |
| Aşk Edebiyatı Saz Şairleri  | 1 | 0 | 1 0   |
| Divan Edebiyatı Sanatçıları   | 1 | 1 | 0 100 |
| Divan Şiirinin Temsilcileri   | 3 | 1 | 2 33  |
| Divan Edebiyatında Şiir   | 5 | 1 | 3 20  |
| Tanzimat Dönemi Sanatçıları   | 3 | 2 | 0 67  |
| Servetifunun Dönemi Sanatçıları   | 1 | 1 | 0 100 |
| Tanzimat Dönemi Türk Romanı   | 1 | 1 | 0 100 |
| Servetifunun Edebiyatında Türk Romanı   | 1 | 1 | 0 100 |
| Millî Edebiyat Dönemi'nde Şiir ve Şairler   | 1 | 0 | 0 0   |
| Cumhuriyet Dönemi'nde Şiir / Saf Şiir Anlayışını Sürdürenler  | 1 | 0 | 1 0   |
| Cumhuriyet Dönemi'nde Roman / Modernizmi Esas Alanlar   | 1 | 0 | 0 0   |
| Cumhuriyet Dönemi'nde Şiir / Millî Edebiyat Anlayışını Yanıstanlar  | 1 | 0 | 0 0   |
| Fecriatî Edebiyatı Sanatçıları  | 1 | 0 | 0 0   |
| Garip Dışında Yeniliği Sürdüren Şiir - Mavi ve Hisar Hareketleri  | 1 | 0 | 0 0   |
| Toplumcu Gerçekçi Hikâye  | 1 | 1 | 0 100 |
| Edebi Akımlar   | 1 | 0 | 1 0   |
| Tarih-1   | S | D | Y B%  |
| Kanlılardan yola çıkarak yazının icadından önceki dönemlerde yaşayan insanların hayatı hakkında çıkarımlarda bul          | 1 | 1 | 0 100 |
| Kavimler Göçü'nün sebep ve sonuçlarını siyasi ve sosyal açılarından analiz eder.  | 1 | 1 | 0 100 |
| Emeviler ile birlikte İslam Devleti'nin yapısında meydana gelen değişimi analiz eder.                                     | 1 | 1 | 0 100 |
| Türklerin Abbasi Devleti'ndeki askeri ve siyasi gelişmelerde oynadıkları rolleri açıklar.                                 | 1 | 0 | 1 0   |
| Kanuni Dönemi'nden itibaren Osmanlı Devleti'nin eriştiği olgunluğu siyasi sınırlar ve devlet teşkilatı açısından açıklar. | 1 | 1 | 0 100 |
| Osmanlı Devleti'nin siyasi varlığına yönelik iç ve dış tehditleri analiz eder.  | 1 | 1 | 0 100 |
| 1. Dünya Savaşı sürecinde Osmanlı Devleti'nin durumunu siyasi, askeri ve sosyal açılarından analiz eder.                  | 1 | 1 | 0 100 |
| Kuvayımilliye hareketinin oluşumundan Büyük Millet Meclisinin açılışına kadar olan süreçte meydana gelen gelişme          | 1 | 0 | 1 0   |
| Düzenli ordunun kurulmasından Mudanya Ateşkes Antlaşması'na kadar meydana gelen gelişmeleri Türkiye'nin bağ               | 1 | 0 | 0 0   |
| Millî Mücadele sonucunda kazanılan diplomatik başarıları ülkemizin bağımsızlığı açısından değerlendirir.                  | 1 | 1 | 0 100 |
| Coğrafya-1  | S | D | Y B%  |
| Biyocoğrafya  | 1 | 0 | 1 0   |
| Ülkelerin Nüfus Politikaları  | 1 | 1 | 0 100 |
| Türkiye'de Tarım  | 1 | 0 | 1 0   |
| Türkiye'nin Bölgesel Kalkınma Projeleri   | 1 | 0 | 1 0   |
| Uluslararası Örgütler   | 1 | 0 | 0 0   |
| Küresel Çevre Sorunları   | 1 | 0 | 1 0   |
| Sosyal-2  | S | D | Y B%  |
| Tarih-2   | S | D | Y B%  |
| Bir araştırma alanı ve bilim dalı olarak tarihin kapsamını, metodunu ve diğer bilim dallarıyla ilişkisini açıklar.        | 1 | 1 | 0 100 |
| İlk ve Orta Çağlarda İç Asya'daki Türk siyasi teşekküllerinin güç ve yönetim yapısını açıklar.                            | 1 | 0 | 0 0   |
| Türklerin Anadolu'ya yerleşmeye başlaması ile Türkiye Selçuklu Devleti'nin yıkılışı arasındaki süreçte meydana gele       | 1 | 0 | 0 0   |
| Osmanlı Beyliği'nin devletleşme sürecini Bizans'la olan ilişkileri çerçevesinde analiz eder.                              | 1 | 0 | 0 0   |
| Rumeli'deki fetihler ile iskân (şenlendirme) ve istimalât politikalarının amaçlarını ve etkilerini analiz eder.           | 1 | 0 | 0 0   |
| Timar sisteminin özelliklerini siyasi, sosyal ve ekonomik açılarından değerlendirir.                                      | 1 | 1 | 0 100 |
| Osmanlı devlet idaresi ve toplum düzenindeki çözümleri önleme çabalarını analiz eder.                                     | 1 | 1 | 0 100 |
| Osmanlı Devleti'nin siyasi varlığına yönelik iç ve dış tehditleri analiz eder.  | 1 | 0 | 0 0   |
| 1. Dünya Savaşı sürecinde Osmanlı Devleti'nin durumunu siyasi, askeri ve sosyal açılarından analiz eder.                  | 1 | 1 | 0 100 |
| Düzenli ordunun kurulmasından Mudanya Ateşkes Antlaşması'na kadar meydana gelen gelişmeleri Türkiye'nin bağ               | 1 | 0 | 0 0   |
| Ekonomi alanında meydana gelen gelişmeleri kavrar.  | 1 | 0 | 1 0   |
| Atatürk Dönemi'nde (1923-1938) Türkiye Cumhuriyeti'nin dış politikasındaki başlıca gelişmeleri açıklar.                   | 1 | 0 | 0 0   |
| Coğrafya-2  | S | D | Y B%  |
| Biyocoğrafya  | 1 | 0 | 1 0   |
| Ekstrem Doğa Olayları   | 1 | 0 | 0 0   |
| Türkiye'de Tarım  | 1 | 0 | 0 0   |
| Türkiye'de Enerji Kaynakları  | 1 | 0 | 0 0   |
| Türkiye Turizmi   | 1 | 1 | 0 100 |
| Ulaşım Sistemlerinin Yerleşme ve Ekonomik Faaliyetlere Etkileri   | 1 | 0 | 1 0   |
| İlk Kültür Merkezleri   | 1 | 0 | 0 0   |
| Gelişmişlik Seviyesinin Belirlenmesinde Etkili Olan Faktörler   | 1 | 0 | 0 0   |
| Küresel Ticaret   | 1 | 0 | 0 0   |
| Uluslararası Örgütler   | 1 | 0 | 0 0   |
| Çevre Sorunları ve Türleri  | 1 | 0 | 0 0   |
| Felsefe   | S | D | Y B%  |
| Bilgi Felsefesi   | 1 | 0 | 0 0   |
| Ahlak Felsefesi   | 1 | 0 | 0 0   |
| Siyaset Felsefesi   | 1 | 0 | 0 0   |
| Öğrenmenin Tanımı ve Türleri  | 1 | 0 | 0 0   |
| Stresle Başa Çıkma Yolları (Savunma Mekanizmaları)  | 1 | 0 | 0 0   |
| Algılama ve Algıyı Etkileyen Faktörler  | 1 | 0 | 0 0   |
| Felsefe Grubu   | S | D | Y B%  |
| Toplumsal Gelişme, Bütünlük, Çözüm  | 1 | 0 | 0 0   |
| Toplumsal Yapı ve Unsurları   | 1 | 0 | 0 0   |
| Sosyolojiye Genel Bakış ve Sosyolojinin Doğuşu  | 1 | 0 | 0 0   |
| Tanım ve Önerme   | 1 | 0 | 0 0   |
| Önermeler Mantığı   | 1 | 0 | 0 0   |
| Dilin Farklı Görevleri  | 1 | 0 | 0 0   |
| Din Kül. ve Ahl. Bil.   | S | D | Y B%  |
| Gönül Coğrafyamız   | 1 | 0 | 0 0   |
| Kur'an'a Göre Hz. Muhammed  | 2 | 0 | 0 0   |
| İslam ve Bilim  | 1 | 0 | 0 0   |
| Dünya ve Ahiret   | 1 | 0 | 0 0   |
| Güncel Dinî Meseleler   | 1 | 0 | 0 0   |
| Felsefe (Seçmeli)   | S | D | Y B%  |
| Bilgi Felsefesi   | 1 | 0 | 0 0   |
| Siyaset Felsefesi   | 1 | 0 | 0 0   |
| Psikolojinin Yöntem ve Teknikleri / Etik Kuralları  | 1 | 0 | 0 0   |
| Sosyolojinin Yöntemleri ve Türkiye'de Sosyoloji   | 1 | 0 | 0 0   |
| Toplumsal Statü, Rol ve Saygınlık   | 1 | 0 | 0 0   |
| Önermeler Mantığı   | 1 | 0 | 0 0   |

| <b>SINAV SONUÇ BELGESİ</b>                           | <b>BİLGİ SARMAL TG AYT 3</b>        |
|--|-------------------------------------|
| DENİZLİ / MERKEZEFENDİ / GÜNGÖR ASLAN ANADOLU LİSESİ | <b>DERSLERE GÖRE BAŞARI ANALİZİ</b> |

| Öğrenci           |           |            | Numara    |       | Sınıf |        |        |
|-------------------|-----------|------------|-----------|-------|-------|--------|--------|
| ARDA KARASU       |           |            | 245       |       | 12G   |        |        |
| Puan Türü         | Puan      | Genel Ort. | Dereceler |       |       |        |        |
|                   |           |            | Snf       | Kurum | İlçe  | İl     | Genel  |
| SÖZ               | ▲ 231,900 | 188,530    | 1         | 12    | 214   | 340    | 17381  |
| Puanı Hesaplanan: |           |            | 68        | 1016  | 1924  | 100632 |        |
| SAY               | ▼ 199,060 | 225,090    | 1         | 42    | 751   | 1102   | 51944  |
| Puanı Hesaplanan: |           |            | 68        | 1016  | 1924  | 100632 |        |
| EA                | ▲ 264,528 | 218,830    | 1         | 11    | 467   | 616    | 20976  |
| Puanı Hesaplanan: |           |            | 68        | 1016  | 1924  | 100632 |        |
| Katılımlar:       |           |            | 4         | 68    | 1023  | 1941   | 101965 |

Öğrenci No ile eşleşen TYT bilgileriniz kullanılmıştır.

| Ders                 | Soru | Doğru | Yanlış | Net   | Başarı % | Sınıf Ort. | Kurum Ort. | Genel Ort. |
|----------------------|------|-------|--------|-------|----------|------------|------------|------------|
| <i>TYT Türkçe</i>    | 40   | 25    | 14     | 21,50 | 54       |            |            |            |
| <i>TYT Sosyal</i>    | 20   | 16    | 4      | 15,00 | 75       |            |            |            |
| <i>TYT Matematik</i> | 40   | 14    | 3      | 13,25 | 33       |            |            |            |
| <i>TYT Fen</i>       | 20   | 2     | 0      | 2,00  | 10       |            |            |            |
| Türkçe               | 6    | 5     | 0      | 5,00  | 83       | ▲ 3,81     | ▲ 1,73     | ▲ 1,82     |
| Edebiyat             | 18   | 9     | 0      | 9,00  | 50       | ▲ 6,38     | ▲ 3,02     | ▲ 2,45     |
| Tarih-1              | 10   | 9     | 1      | 8,75  | 88       | ▲ 6,19     | ▲ 2,19     | ▲ 1,69     |
| Coğrafya-1           | 6    | 2     | 4      | 1,00  | 17       | ▼ 1,06     | ▲ 0,87     | ▲ 0,88     |
| Edebiyat-Sosyal-1    | 40   | 25    | 5      | 23,75 | 59       | ▲ 17,44    | ▲ 7,81     | ▲ 6,84     |
| Matematik-2          | 31   | 4     | 3      | 3,25  | 10       | ▲ 1,81     | ▼ 7,15     | ▼ 6,65     |
| Matematik-2          | 9    | 0     | 0      | 0,00  | 0        | ◆ 0,00     | ▼ 1,62     | ▼ 1,73     |
| Matematik            | 40   | 4     | 3      | 3,25  | 8        | ▲ 1,81     | ▼ 8,77     | ▼ 8,38     |
| Toplam:              | 286  | 86    | 29     | 78,75 | 28       | ▲ 58,96    | ▲ 77,37    | ▲ 74,32    |

|                   |   |
|-------------------|---|
| Soru No           | 1234567890123456789012345678901234567890    |
| Edebiyat-Sosyal-1 | DBACE AA BC D BCCBCaEDCABECAeCbeD           |
| Cevap Anahtarı    | B DBACEDEABAAECABCEDEDEBCCBCBEDCABECAACCECD |
| Matematik         | DB b e CA b                                 |
| Cevap Anahtarı    | B CDDBBDCDAECDDBEAEBBCBACBAEDEBCDDABCBDCCB  |

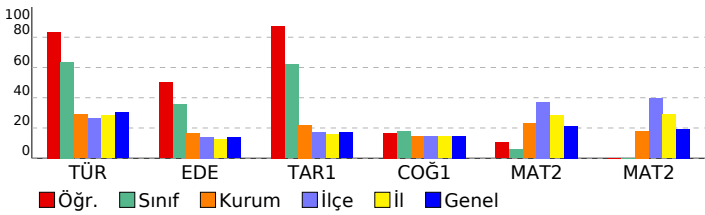

| Edebiyat-Sosyal-1  |   |   |   |     |
|--|---|---|---|-----|
| Türkçe   | S | D | Y | B%  |
| Metne Sözcük Yerleştirme   | 1 | 1 | 0 | 100 |
| Parçadaki Cümlelerin İçerik ve Özellikleri   | 1 | 1 | 0 | 100 |
| CÜMLENİN ANLAMI VE YORUMU  | 1 | 1 | 0 | 100 |
| Paragrafın Yorumlanması  | 2 | 1 | 0 | 50  |
| Paragrafı İkiye Ayırma   | 1 | 0 | 0 | 0   |
| Geçiş Dönemi Türk Edebiyatı  | 1 | 0 | 0 | 0   |
| Şiir (Nazım) / Şiirde Ahenk Öğeleri  | 0 | 0 | 0 | 0   |
| Nazım Biçimleri  | 0 | 0 | 0 | 0   |
| Edebiyat   | S | D | Y | B%  |
| Geçiş Dönemi Türk Edebiyatı  | 1 | 0 | 0 | 0   |
| Şiir (Nazım) / Şiirde Ahenk Öğeleri  | 2 | 0 | 0 | 0   |
| Nazım Biçimleri  | 3 | 0 | 0 | 0   |
| Konularına Göre Şiir Türleri   | 1 | 0 | 0 | 0   |
| Aşık Edebiyatı Saz Şairleri  | 1 | 0 | 0 | 0   |
| Divan Edebiyatı Sanatçıları  | 1 | 0 | 0 | 0   |
| Divan Şiirinin Temsilcileri  | 3 | 2 | 0 | 67  |
| Divan Edebiyatında Şiir  | 5 | 2 | 0 | 40  |
| Tanzimat Dönemi Sanatçıları  | 3 | 2 | 0 | 67  |
| Servetifunun Dönemi Sanatçıları  | 1 | 1 | 0 | 100 |
| Tanzimat Dönemi Türk Romanı  | 1 | 1 | 0 | 100 |
| Servetifunun Edebiyatında Türk Romanı  | 1 | 1 | 0 | 100 |
| Millî Edebiyat Dönemi'nde Şiir ve Şairler  | 1 | 0 | 0 | 0   |
| Cumhuriyet Dönemi'nde Şiir / Saf Şiir Anlayışını Sürdürenler   | 1 | 0 | 0 | 0   |
| Cumhuriyet Dönemi'nde Roman / Modernizmi Esas Alanlar  | 1 | 1 | 0 | 100 |
| Cumhuriyet Dönemi'nde Şiir / Millî Edebiyat Anlayışını Yanıstanlar   | 1 | 0 | 0 | 0   |
| Fecriyat Edebiyatı Sanatçıları   | 1 | 0 | 0 | 0   |
| Garip Dışında Yeniliği Sürdüren Şiir - Mavi ve Hisar Hareketleri   | 1 | 0 | 0 | 0   |
| Toplumcu Gerçekçi Hikâye   | 1 | 1 | 0 | 100 |
| Edebi Akımlar  | 1 | 1 | 0 | 100 |
| Paragrafı İkiye Ayırma   | 1 | 0 | 0 | 0   |
| Paragrafın Yorumlanması  | 1 | 0 | 0 | 0   |
| Tarih-1  | S | D | Y | B%  |
| Kanılardan yola çıkarak yazının icadından önceki dönemlerde yaşayan insanların hayatı hakkında çıkarımlarda buldukları kanıtların sebeb ve sonuçlarını siyasi ve sosyal açılarından analiz eder. | 1 | 1 | 0 | 100 |
| Emeviler ile birlikte İslam Devleti'nin yapısında meydana gelen değişimi analiz eder.  | 1 | 1 | 0 | 100 |
| Türklerin Abbasi Devleti'ndeki askerî ve siyasi gelişmelerde oynadıkları rolleri açıklar.  | 1 | 0 | 1 | 0   |
| Kanunî Dönemi'nden itibaren Osmanlı Devleti'nin eriştiği olgunluğu siyasi sınırlar ve devlet teşkilatı açısından açıklar.  | 1 | 1 | 0 | 100 |
| Osmanlı Devleti'nin siyasi varlığına yönelik iç ve dış tehditleri analiz eder.   | 1 | 1 | 0 | 100 |
| I. Dünya Savaşı sürecinde Osmanlı Devleti'nin durumunu siyasi, askerî ve sosyal açılarından analiz eder.   | 1 | 1 | 0 | 100 |
| Kuvayimiliye hareketinin oluşumundan Büyük Millet Meclisinin açılışına kadar olan süreçte meydana gelen gelişme  | 1 | 1 | 0 | 100 |
| Düzenli ordunun kurulmasından Mudanya Ateşkes Antlaşması'na kadar meydana gelen gelişmeleri Türkiye'nin bağ  | 1 | 1 | 0 | 100 |
| Millî Mücadele sonucunda kazanılan diplomatik başarıları ülkemizin bağımsızlığı açısından değerlendirir.   | 1 | 1 | 0 | 100 |
| Coğrafya-1   | S | D | Y | B%  |
| Biyocoğrafya   | 1 | 0 | 1 | 0   |
| Ülkelerin Nüfus Politikaları   | 1 | 1 | 0 | 100 |
| Türkiye'de Tanım   | 1 | 0 | 1 | 0   |
| Türkiye'nin Bölgesel Kalkınma Projeleri  | 1 | 0 | 1 | 0   |
| Uluslararası Örgütler  | 1 | 1 | 0 | 100 |
| Küresel Çevre Sorunları  | 1 | 0 | 1 | 0   |
| Matematik  | S | D | Y | B%  |
| Matematik-2  | S | D | Y | B%  |
| Üslû ifadeler  | 1 | 1 | 0 | 100 |
| Dört İşlem Yeteneği  | 1 | 1 | 0 | 100 |
| EBOB-EKOK  | 1 | 0 | 0 | 0   |
| Faktöriyel Kavramı   | 1 | 0 | 0 | 0   |
| Eğitsizlikler  | 1 | 0 | 0 | 0   |
| Fonksiyon Kavramı  | 1 | 0 | 0 | 0   |
| Fonksiyonlarda Bileşke İşlemi  | 1 | 0 | 0 | 0   |
| Önemeler ve Bileşik Önemeler   | 1 | 0 | 0 | 0   |
| Polinom Kavramı ve Polinomlarda İşlemler   | 1 | 0 | 0 | 0   |
| Köklerin Çarpanlara Ayırma Yöntemiyle ve Diskriminant Yöntemiyle Bulunuşu ve Köklerin İncelenmesi  | 1 | 0 | 0 | 0   |
| Geometrik Dizi   | 1 | 0 | 0 | 0   |
| Kartezyen Çarpım   | 1 | 0 | 0 | 0   |
| Pascal Üçgeni ve Binom Açılımı   | 1 | 0 | 0 | 0   |
| Kombinasyon  | 1 | 0 | 0 | 0   |
| Basit Olayların Olasılıkları   | 1 | 0 | 1 | 0   |
| Logaritma Fonksiyonunun Özellikleri  | 2 | 0 | 0 | 0   |
| 0/0 Belirsizliği   | 1 | 0 | 0 | 0   |
| Süreklilik   | 1 | 0 | 0 | 0   |
| Artanlık-Azalanlık-Ekstremum Noktalar  | 2 | 1 | 1 | 50  |
| Türev Kuralları  | 1 | 0 | 0 | 0   |
| Türevin Fiziksel Anlamı ve Türevin Geometrik Yorumu  | 1 | 0 | 0 | 0   |
| Belirli İntegral   | 1 | 1 | 0 | 100 |
| İntegral ile Alan Hesabı   | 2 | 0 | 0 | 0   |
| Riemann Toplamı  | 1 | 0 | 0 | 0   |
| Yarı Açılış Formülleri   | 1 | 0 | 1 | 0   |
| Trigonometrik Denklemler   | 1 | 0 | 0 | 0   |
| Üçgende Trigonometrik Bağlantılar  | 1 | 0 | 0 | 0   |
| Toplam-Fark Formülleri   | 1 | 0 | 0 | 0   |
| Çemberde Açılış  | 1 | 0 | 0 | 0   |
| Doğrunun Analitik İncelenmesi  | 1 | 0 | 0 | 0   |
| Noktanın Analitik İncelenmesi  | 1 | 0 | 0 | 0   |
| Dairede Çevre ve Alan  | 1 | 0 | 0 | 0   |
| Çemberde Uzunluk   | 1 | 0 | 0 | 0   |
| Çemberin Analitik İncelenmesi  | 1 | 0 | 0 | 0   |
| Dönüşüm Geometrisi   | 1 | 0 | 0 | 0   |
| Prizmalar  | 1 | 0 | 0 | 0   |
| Koni   | 1 | 0 | 0 | 0   |

| <b>SINAV SONUÇ BELGESİ</b>                           | <b>BİLGİ SARMAL TG AYT 3</b>        |
|--|-------------------------------------|
| DENİZLİ / MERKEZEFENDİ / GÜNGÖR ASLAN ANADOLU LİSESİ | <b>DERSLERE GÖRE BAŞARI ANALİZİ</b> |

| Öğrenci           |           | Numara     | Sınıf     |       |      |        |        |
|-------------------|-----------|------------|-----------|-------|------|--------|--------|
| DERİN NAZ BERBER  |           | 333        | 12G       |       |      |        |        |
| Puan Türü         | Puan      | Genel Ort. | Dereceler |       |      |        |        |
|                   |           |            | Snf       | Kurum | İlçe | İl     | Genel  |
| SÖZ               | ▲ 223,178 | 188,530    | 2         | 14    | 256  | 405    | 21116  |
| Puanı Hesaplanan: |           |            | 68        | 1016  | 1924 | 100632 |        |
| SAY               | ▼ 190,155 | 225,090    | 2         | 48    | 799  | 1194   | 58671  |
| Puanı Hesaplanan: |           |            | 68        | 1016  | 1924 | 100632 |        |
| EA                | ▲ 253,418 | 218,830    | 2         | 18    | 545  | 728    | 25924  |
| Puanı Hesaplanan: |           |            | 68        | 1016  | 1924 | 100632 |        |
| Katılımlar:       |           |            | 4         | 68    | 1023 | 1941   | 101965 |

Öğrenci No ile eşleşen TYT bilgileriniz kullanılmıştır.

| Ders                 | Soru       | Doğru     | Yanlış    | Net          | Başarı %  | Sınıf Ort.     | Kurum Ort.     | Genel Ort.     |
|----------------------|------------|-----------|-----------|--------------|-----------|----------------|----------------|----------------|
| <i>TYT Türkçe</i>    | 40         | 24        | 14        | 20,50        | 51        |                |                |                |
| <i>TYT Sosyal</i>    | 20         | 15        | 5         | 13,75        | 69        |                |                |                |
| <i>TYT Matematik</i> | 40         | 12        | 4         | 11,00        | 28        |                |                |                |
| <i>TYT Fen</i>       | 20         | 1         | 0         | 1,00         | 5         |                |                |                |
| Türkçe               | 6          | 5         | 0         | 5,00         | 83        | ▲ 3,81         | ▲ 1,73         | ▲ 1,82         |
| Edebiyat             | 18         | 9         | 3         | 8,25         | 46        | ▲ 6,38         | ▲ 3,02         | ▲ 2,45         |
| Tarih-1              | 10         | 9         | 1         | 8,75         | 88        | ▲ 6,19         | ▲ 2,19         | ▲ 1,69         |
| Coğrafya-1           | 6          | 2         | 4         | 1,00         | 17        | ▼ 1,06         | ▲ 0,87         | ▲ 0,88         |
| Edebiyat-Sosyal-1    | 40         | 25        | 8         | 23,00        | 58        | ▲ 17,44        | ▲ 7,81         | ▲ 6,84         |
| Matematik-2          | 31         | 3         | 2         | 2,50         | 8         | ▲ 1,81         | ▼ 7,15         | ▼ 6,65         |
| Matematik-2          | 9          | 0         | 0         | 0,00         | 0         | ◆ 0,00         | ▼ 1,62         | ▼ 1,73         |
| Matematik            | 40         | 3         | 2         | 2,50         | 6         | ▲ 1,81         | ▼ 8,77         | ▼ 8,38         |
| <b>Toplam:</b>       | <b>286</b> | <b>80</b> | <b>33</b> | <b>71,75</b> | <b>25</b> | <b>▲ 58,96</b> | <b>▼ 77,37</b> | <b>▼ 74,32</b> |

|                   |  |
|-------------------|--|
| Soru No           | 1234567890123456789012345678901234567890   |
| Edebiyat-Sosyal-1 | DBACE e AA e BC DdBCCBCaEDCABECAeCbeD      |
| Cevap Anahtarı    | B DBACEDEABAECABCEDEDEBCCBCBEDCABECAACCECD |
| Matematik         | DB e A b                                   |
| Cevap Anahtarı    | B CDDBBDCDAECDDBEAEBBCBACBAEDEBCDDABCBDCCB |

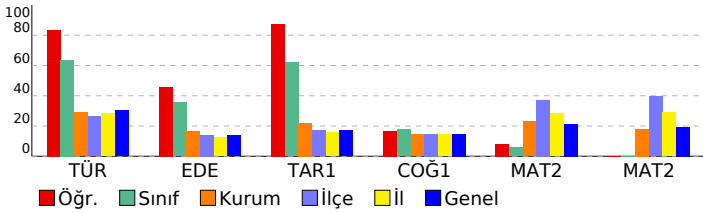

| Edebiyat-Sosyal-1   |   |   |   |     |
|---|---|---|---|-----|
| Türkçe  | S | D | Y | B%  |
| Metne Sözcük Yerleştirme  | 1 | 1 | 0 | 100 |
| Parçadaki Cümlelerin İçerik ve Özellikleri  | 1 | 1 | 0 | 100 |
| CÜMLENİN ANLAMI VE YORUMU   | 1 | 1 | 0 | 100 |
| Paragrafın Yorumlanması   | 2 | 1 | 0 | 50  |
| Paragrafı İkiye Ayırma  | 1 | 0 | 0 | 0   |
| Geçiş Dönemi Türk Edebiyatı   | 1 | 0 | 0 | 0   |
| Şiir (Nazım) / Şiirde Ahenk Öğeleri   | 0 | 0 | 0 | 0   |
| Nazım Biçimleri   | 0 | 0 | 0 | 0   |
| Edebiyat  | S | D | Y | B%  |
| Geçiş Dönemi Türk Edebiyatı   | 1 | 0 | 0 | 0   |
| Şiir (Nazım) / Şiirde Ahenk Öğeleri   | 2 | 0 | 0 | 0   |
| Nazım Biçimleri   | 3 | 0 | 0 | 0   |
| Konularına Göre Şiir Türleri  | 1 | 0 | 0 | 0   |
| Aşık Edebiyatı Saz Şairleri   | 1 | 0 | 1 | 0   |
| Divan Edebiyatı Sanatçıları   | 1 | 0 | 0 | 0   |
| Divan Şiirinin Temsilcileri   | 3 | 2 | 1 | 67  |
| Divan Edebiyatında Şiir   | 5 | 2 | 1 | 40  |
| Tanzimat Dönemi Sanatçıları   | 3 | 2 | 1 | 67  |
| Servetifunun Dönemi Sanatçıları   | 1 | 1 | 0 | 100 |
| Tanzimat Dönemi Türk Romanı   | 1 | 1 | 0 | 100 |
| Servetifunun Edebiyatında Türk Romanı   | 1 | 1 | 0 | 100 |
| Millî Edebiyat Dönemi'nde Şiir ve Şairler   | 1 | 0 | 0 | 0   |
| Cumhuriyet Dönemi'nde Şiir / Saf Şiir Anlayışını Sürdürenler  | 1 | 0 | 0 | 0   |
| Cumhuriyet Dönemi'nde Roman / Modernizmi Esas Alanlar   | 1 | 1 | 0 | 100 |
| Cumhuriyet Dönemi'nde Şiir / Millî Edebiyat Anlayışını Yanıstanlar  | 1 | 0 | 1 | 0   |
| Fecriatî Edebiyatı Sanatçıları  | 1 | 0 | 1 | 0   |
| Garip Dışında Yeniliği Sürdüren Şiir - Mavi ve Hisar Hareketleri  | 1 | 0 | 1 | 0   |
| Toplumcu Gerçekçi Hikâye  | 1 | 1 | 0 | 100 |
| Edebi Akımlar   | 1 | 1 | 0 | 100 |
| Paragrafı İkiye Ayırma  | 1 | 0 | 0 | 0   |
| Paragrafın Yorumlanması   | 1 | 0 | 0 | 0   |
| Tarih-1   | S | D | Y | B%  |
| Kanılardan yola çıkarak yazının icadından önceki dönemlerde yaşayan insanların hayatı hakkında çıkarımlarda buluş         | 1 | 1 | 0 | 100 |
| Kavimler Göçü'nün sebep ve sonuçlarını siyasi ve sosyal açılarından analiz eder.  | 1 | 1 | 0 | 100 |
| Emeviler ile birlikte İslam Devleti'nin yapısında meydana gelen değişimi analiz eder.                                     | 1 | 1 | 0 | 100 |
| Türklerin Abbasi Devleti'ndeki askerî ve siyasi gelişmelerde oynadıkları rolleri açıklar.                                 | 1 | 0 | 1 | 0   |
| Kanunî Dönemi'nden itibaren Osmanlı Devleti'nin eriştiği olgunluğu siyasi sınırlar ve devlet teşkilatı açısından açıklar. | 1 | 1 | 0 | 100 |
| Osmanlı Devleti'nin siyasi varlığına yönelik iç ve dış tehditleri analiz eder.  | 1 | 1 | 0 | 100 |
| I. Dünya Savaşı sürecinde Osmanlı Devleti'nin durumunu siyasi, askerî ve sosyal açılarından analiz eder.                  | 1 | 1 | 0 | 100 |
| Kuvayimiliye hareketinin oluşumundan Büyük Millet Meclisinin açılışına kadar olan süreçte meydana gelen gelişme           | 1 | 1 | 0 | 100 |
| Düzenli ordunun kurulmasından Mudanya Ateşkes Antlaşması'na kadar meydana gelen gelişmeleri Türkiye'nin bağ               | 1 | 1 | 0 | 100 |
| Millî Mücadele sonucunda kazanılan diplomatik başarıları hükümetin bağımsızlığı açısından değerlendirir.                  | 1 | 1 | 0 | 100 |
| Coğrafya-1  | S | D | Y | B%  |
| Biyocoğrafya  | 1 | 0 | 1 | 0   |
| Ülkelerin Nüfus Politikaları  | 1 | 1 | 0 | 100 |
| Türkiye'de Tanım  | 1 | 0 | 1 | 0   |
| Türkiye'nin Bölgesel Kalkınma Projeleri   | 1 | 0 | 1 | 0   |
| Uluslararası Örgütler   | 1 | 1 | 0 | 100 |
| Küresel Çevre Sorunları   | 1 | 0 | 1 | 0   |
| Matematik   | S | D | Y | B%  |
| Matematik-2   | S | D | Y | B%  |
| Üslû ifadeler   | 1 | 1 | 0 | 100 |
| Dört İşlem Yeteneği   | 1 | 1 | 0 | 100 |
| EBOB-EKOK   | 1 | 0 | 0 | 0   |
| Faktöriyel Kavramı  | 1 | 0 | 0 | 0   |
| Eğitsizlikler   | 1 | 0 | 0 | 0   |
| Fonksiyon Kavramı   | 1 | 0 | 0 | 0   |
| Fonksiyonlarda Bileşke İşlemi   | 1 | 0 | 0 | 0   |
| Önemler ve Bileşik Önemler  | 1 | 0 | 0 | 0   |
| Polinom Kavramı ve Polinomlarda İşlemler  | 1 | 0 | 0 | 0   |
| Köklerin Çarpanlara Ayırma Yöntemiyle ve Diskriminant Yöntemiyle Bulunuşu ve Köklerin İncelenmesi                         | 1 | 0 | 0 | 0   |
| Geometrik Dizi  | 1 | 0 | 0 | 0   |
| Kartezyen Çarpım  | 1 | 0 | 0 | 0   |
| Pascal Üçgeni ve Binom Açılımı  | 1 | 0 | 0 | 0   |
| Kombinasyon   | 1 | 0 | 0 | 0   |
| Basit Olayların Olasılıkları  | 1 | 0 | 0 | 0   |
| Logaritma Fonksiyonunun Özellikleri   | 2 | 0 | 0 | 0   |
| 0/0 Belirsizliği  | 1 | 0 | 0 | 0   |
| Süreklilik  | 1 | 0 | 0 | 0   |
| Artanlık-Azalanlık-Ekstremum Noktalar   | 2 | 0 | 1 | 0   |
| Türev Kuralları   | 1 | 0 | 0 | 0   |
| Türevin Fiziksel Anlamı ve Türevin Geometrik Yorumu   | 1 | 0 | 0 | 0   |
| Belirli İntegral  | 1 | 1 | 0 | 100 |
| İntegral ile Alan Hesabı  | 2 | 0 | 0 | 0   |
| Riemann Toplamı   | 1 | 0 | 0 | 0   |
| Yarım Açılış Formülleri   | 1 | 0 | 1 | 0   |
| Trigonometrik Denklemler  | 1 | 0 | 0 | 0   |
| Üçgende Trigonometrik Bağlantılar   | 1 | 0 | 0 | 0   |
| Toplam-Fark Formülleri  | 1 | 0 | 0 | 0   |
| Çemberde Açılış   | 1 | 0 | 0 | 0   |
| Doğrunun Analitik İncelenmesi   | 1 | 0 | 0 | 0   |
| Noktanın Analitik İncelenmesi   | 1 | 0 | 0 | 0   |
| Dairede Çevre ve Alan   | 1 | 0 | 0 | 0   |
| Çemberde Uzunluk  | 1 | 0 | 0 | 0   |
| Çemberin Analitik İncelenmesi   | 1 | 0 | 0 | 0   |
| Dönüşüm Geometrisi  | 1 | 0 | 0 | 0   |
| Prizmalar   | 1 | 0 | 0 | 0   |
| Koni  | 1 | 0 | 0 | 0   |

| <b>SINAV SONUÇ BELGESİ</b>                           | <b>BİLGİ SARMAL TG AYT 3</b>        |
|--|-------------------------------------|
| DENİZLİ / MERKEZEFENDİ / GÜNGÖR ASLAN ANADOLU LİSESİ | <b>DERSLERE GÖRE BAŞARI ANALİZİ</b> |

| Öğrenci           |           | Numara     | Sınıf     |       |      |        |        |
|-------------------|-----------|------------|-----------|-------|------|--------|--------|
| HATİCE ÇETİNKAYA  |           | 279        | 12G       |       |      |        |        |
| Puan Türü         | Puan      | Genel Ort. | Dereceler |       |      |        |        |
|                   |           |            | Snf       | Kurum | İlçe | İl     | Genel  |
| SÖZ               | ▲ 213,072 | 188,530    | 3         | 17    | 340  | 541    | 26692  |
| Puanı Hesaplanan: |           |            | 68        | 1016  | 1924 | 100632 |        |
| SAY               | ▼ 184,048 | 225,090    | 3         | 51    | 824  | 1263   | 64092  |
| Puanı Hesaplanan: |           |            | 68        | 1016  | 1924 | 100632 |        |
| EA                | ▲ 240,177 | 218,830    | 3         | 23    | 599  | 814    | 32722  |
| Puanı Hesaplanan: |           |            | 68        | 1016  | 1924 | 100632 |        |
| Katılımlar:       |           |            | 4         | 68    | 1023 | 1941   | 101965 |

Eşleşen TYT bilginiz bulunamadığı için okulunuzun ortalaması TYT bilginiz olarak kullanılmıştır.

| Ders                 | Soru       | Doğru     | Yanlış    | Net          | Başarı %  | Sınıf Ort.     | Kurum Ort.     | Genel Ort.     |
|----------------------|------------|-----------|-----------|--------------|-----------|----------------|----------------|----------------|
| <i>TYT Türkçe</i>    | 40         | 23        | 9         | 21,01        | 53        |                |                |                |
| <i>TYT Sosyal</i>    | 20         | 11        | 4         | 10,42        | 52        |                |                |                |
| <i>TYT Matematik</i> | 40         | 9         | 3         | 7,88         | 20        |                |                |                |
| <i>TYT Fen</i>       | 20         | 5         | 4         | 4,25         | 21        |                |                |                |
| Türkçe               | 6          | 4         | 1         | 3,75         | 63        | ▼ 3,81         | ▲ 1,73         | ▲ 1,82         |
| Edebiyat             | 18         | 9         | 3         | 8,25         | 46        | ▲ 6,38         | ▲ 3,02         | ▲ 2,45         |
| Tarih-1              | 10         | 8         | 1         | 7,75         | 78        | ▲ 6,19         | ▲ 2,19         | ▲ 1,69         |
| Coğrafya-1           | 6          | 2         | 4         | 1,00         | 17        | ▼ 1,06         | ▲ 0,87         | ▲ 0,88         |
| Edebiyat-Sosyal-1    | 40         | 23        | 9         | 20,75        | 52        | ▲ 17,44        | ▲ 7,81         | ▲ 6,84         |
| Matematik-2          | 31         | 2         | 2         | 1,50         | 5         | ▼ 1,81         | ▼ 7,15         | ▼ 6,65         |
| Matematik-2          | 9          | 0         | 0         | 0,00         | 0         | ◆ 0,00         | ▼ 1,62         | ▼ 1,73         |
| Matematik            | 40         | 2         | 2         | 1,50         | 4         | ▼ 1,81         | ▼ 8,77         | ▼ 8,38         |
| <b>Toplam:</b>       | <b>286</b> | <b>74</b> | <b>31</b> | <b>65,82</b> | <b>23</b> | <b>▲ 58,96</b> | <b>▼ 77,37</b> | <b>▼ 74,32</b> |

|                   |  |
|-------------------|--|
| Soru No           | 1234567890123456789012345678901234567890   |
| Edebiyat-Sosyal-1 | DBbCE e AA e BC DdBCCBCa DCABECAeCbeD      |
| Cevap Anahtarı    | B DBACEDEABAECABCEDEDEBCCBCBEDCABECAACCECD |
| Matematik         | DB a e                                     |
| Cevap Anahtarı    | B CDDBBDCDAECDDBEAEBBCBACBAEDECDDABCDDCCB  |

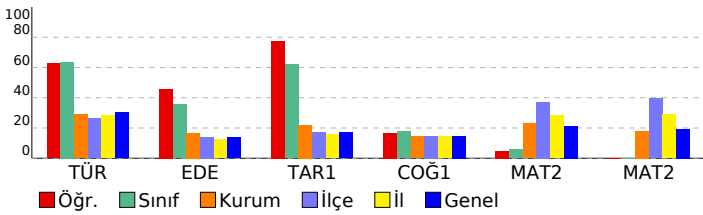

| Edebiyat-Sosyal-1   |   |   |   |     |
|---|---|---|---|-----|
| Türkçe  | S | D | Y | B%  |
| Metne Sözcük Yerleştirme  | 1 | 0 | 1 | 0   |
| Parçadaki Cümlelerin İçerik ve Özellikleri  | 1 | 1 | 0 | 100 |
| CÜMLENİN ANLAMI VE YORUMU   | 1 | 1 | 0 | 100 |
| Paragrafın Yorumlanması   | 2 | 1 | 0 | 50  |
| Paragrafı İkiye Ayırma  | 1 | 0 | 0 | 0   |
| Geçiş Dönemi Türk Edebiyatı   | 1 | 0 | 0 | 0   |
| Şiir (Nazım) / Şiirde Ahenk Öğeleri   | 0 | 0 | 0 | 0   |
| Nazım Biçimleri   | 0 | 0 | 0 | 0   |
| Edebiyat  | S | D | Y | B%  |
| Geçiş Dönemi Türk Edebiyatı   | 1 | 0 | 0 | 0   |
| Şiir (Nazım) / Şiirde Ahenk Öğeleri   | 2 | 0 | 0 | 0   |
| Nazım Biçimleri   | 3 | 0 | 0 | 0   |
| Konularına Göre Şiir Türleri  | 1 | 0 | 0 | 0   |
| Aşık Edebiyatı Saz Şairleri   | 1 | 0 | 1 | 0   |
| Divan Edebiyatı Sanatçıları   | 1 | 0 | 0 | 0   |
| Divan Şiirinin Temsilcileri   | 3 | 2 | 1 | 67  |
| Divan Edebiyatında Şiir   | 5 | 2 | 1 | 40  |
| Tanzimat Dönemi Sanatçıları   | 3 | 2 | 1 | 67  |
| Servetifunun Dönemi Sanatçıları   | 1 | 1 | 0 | 100 |
| Tanzimat Dönemi Türk Romanı   | 1 | 1 | 0 | 100 |
| Servetifunun Edebiyatında Türk Romanı   | 1 | 1 | 0 | 100 |
| Millî Edebiyat Dönemi'nde Şiir ve Şairler   | 1 | 0 | 0 | 0   |
| Cumhuriyet Dönemi'nde Şiir / Saf Şiir Anlayışını Sürdürenler  | 1 | 0 | 0 | 0   |
| Cumhuriyet Dönemi'nde Roman / Modernizmi Esas Alanlar   | 1 | 1 | 0 | 100 |
| Cumhuriyet Dönemi'nde Şiir / Millî Edebiyat Anlayışını Yanıstanlar  | 1 | 0 | 1 | 0   |
| Fecriatî Edebiyatı Sanatçıları  | 1 | 0 | 1 | 0   |
| Garip Dışında Yeniliği Sürdüren Şiir - Mavi ve Hisar Hareketleri  | 1 | 0 | 1 | 0   |
| Toplumcu Gerçekçi Hikâye  | 1 | 1 | 0 | 100 |
| Edebi Akımlar   | 1 | 1 | 0 | 100 |
| Paragrafı İkiye Ayırma  | 1 | 0 | 0 | 0   |
| Paragrafın Yorumlanması   | 1 | 0 | 0 | 0   |
| Tarih-1   | S | D | Y | B%  |
| Kanılardan yola çıkarak yazının icadından önceki dönemlerde yaşayan insanların hayatı hakkında çıkarımlarda bul           | 1 | 1 | 0 | 100 |
| Kavimler Göçü'nün sebep ve sonuçlarını siyasi ve sosyal açılarından analiz eder.  | 1 | 1 | 0 | 100 |
| Emeviler ile birlikte İslam Devleti'nin yapısında meydana gelen değişimi analiz eder.                                     | 1 | 1 | 0 | 100 |
| Türklerin Abbasi Devleti'ndeki askerî ve siyasi gelişmelerde oynadıkları rolleri açıklar.                                 | 1 | 0 | 1 | 0   |
| Kanunî Dönemi'nden itibaren Osmanlı Devleti'nin eriştiği olgunluğu siyasi sınırlar ve devlet teşkilatı açısından açıklar. | 1 | 0 | 0 | 0   |
| Osmanlı Devleti'nin siyasi varlığına yönelik iç ve dış tehditleri analiz eder.  | 1 | 1 | 0 | 100 |
| I. Dünya Savaşı sürecinde Osmanlı Devleti'nin durumunu siyasi, askerî ve sosyal açılarından analiz eder.                  | 1 | 1 | 0 | 100 |
| Kuvayimilliyeye hareketinin oluşumundan Büyük Millet Meclisinin açılışına kadar olan süreçte meydana gelen gelişme        | 1 | 1 | 0 | 100 |
| Düzenli ordunun kurulmasından Mudanya Ateşkes Antlaşması'na kadar meydana gelen gelişmeleri Türkiye'nin bağ               | 1 | 1 | 0 | 100 |
| Millî Mücadele sonucunda kazanılan diplomatik başarıları hükümetin bağımsızlığı açısından değerlendirir.                  | 1 | 1 | 0 | 100 |
| Coğrafya-1  | S | D | Y | B%  |
| Biyocoğrafya  | 1 | 0 | 1 | 0   |
| Ülkelerin Nüfus Politikaları  | 1 | 1 | 0 | 100 |
| Türkiye'de Tanım  | 1 | 0 | 1 | 0   |
| Türkiye'nin Bölgesel Kalkınma Projeleri   | 1 | 0 | 1 | 0   |
| Uluslararası Örgütler   | 1 | 1 | 0 | 100 |
| Küresel Çevre Sorunları   | 1 | 0 | 1 | 0   |
| Matematik   | S | D | Y | B%  |
| Matematik-2   | S | D | Y | B%  |
| Üslû ifadeler   | 1 | 1 | 0 | 100 |
| Dört İşlem Yeteneği   | 1 | 1 | 0 | 100 |
| EBOB-EKOK   | 1 | 0 | 0 | 0   |
| Faktöriyel Kavramı  | 1 | 0 | 0 | 0   |
| Eğitsizlikler   | 1 | 0 | 0 | 0   |
| Fonksiyon Kavramı   | 1 | 0 | 0 | 0   |
| Fonksiyonlarda Bileşke İşlemi   | 1 | 0 | 0 | 0   |
| Önemeler ve Bileşik Önemeler  | 1 | 0 | 1 | 0   |
| Polinom Kavramı ve Polinomlarda İşlemler  | 1 | 0 | 0 | 0   |
| Köklerin Çarpanlara Ayırma Yöntemiyle ve Diskriminant Yöntemiyle Bulunuşu ve Köklerin İncelenmesi                         | 1 | 0 | 0 | 0   |
| Geometrik Dizi  | 1 | 0 | 0 | 0   |
| Kartezyen Çarpım  | 1 | 0 | 0 | 0   |
| Pascal Üçgeni ve Binom Açılımı  | 1 | 0 | 0 | 0   |
| Kombinasyon   | 1 | 0 | 0 | 0   |
| Basit Olayların Olasılıkları  | 1 | 0 | 0 | 0   |
| Logaritma Fonksiyonunun Özellikleri   | 2 | 0 | 0 | 0   |
| 0/0 Belirsizliği  | 1 | 0 | 0 | 0   |
| Süreklilik  | 1 | 0 | 0 | 0   |
| Artanlık-Azalanlık-Ekstremum Noktalar   | 2 | 0 | 1 | 0   |
| Türev Kuralları   | 1 | 0 | 0 | 0   |
| Türevin Fiziksel Anlamı ve Türevin Geometrik Yorumu   | 1 | 0 | 0 | 0   |
| Belirli İntegral  | 1 | 0 | 0 | 0   |
| İntegral ile Alan Hesabı  | 2 | 0 | 0 | 0   |
| Riemann Toplamı   | 1 | 0 | 0 | 0   |
| Yarım Açılış Formülleri   | 1 | 0 | 0 | 0   |
| Trigonometrik Denklemler  | 1 | 0 | 0 | 0   |
| Üçgende Trigonometrik Bağlantılar   | 1 | 0 | 0 | 0   |
| Toplam-Fark Formülleri  | 1 | 0 | 0 | 0   |
| Çemberde Açılış   | 1 | 0 | 0 | 0   |
| Doğrunun Analitik İncelenmesi   | 1 | 0 | 0 | 0   |
| Noktanın Analitik İncelenmesi   | 1 | 0 | 0 | 0   |
| Dairede Çevre ve Alan   | 1 | 0 | 0 | 0   |
| Çemberde Uzunluk  | 1 | 0 | 0 | 0   |
| Çemberin Analitik İncelenmesi   | 1 | 0 | 0 | 0   |
| Dönüşüm Geometrisi  | 1 | 0 | 0 | 0   |
| Prizmalar   | 1 | 0 | 0 | 0   |
| Koni  | 1 | 0 | 0 | 0   |

| SINAV SONUÇ BELGESİ                                  |           |            |           |        |       |        |        |
|--|-----------|------------|-----------|--------|-------|--------|--------|
| DENİZLİ / MERKEZEFENDİ / GÜNGÖR ASLAN ANADOLU LİSESİ |           |            |           |        |       |        |        |
| Öğrenci  |           |            |           | Numara | Sınıf |        |        |
| ILGAZ ATILLA   |           |            |           | 287    | 12G   |        |        |
| Puan Türü  | Puan      | Genel Ort. | Dereceler |        |       |        |        |
|  |           |            | Snf       | Kurum  | İlçe  | İl     | Genel  |
| SÖZ  | ▼ 136,693 | 188,530    | 4         | 67     | 963   | 1726   | 92371  |
| Puanı Hesaplanan:                                    |           |            | 68        | 1016   | 1924  | 100632 |        |
| SAY  | ▼ 140,048 | 225,090    | 4         | 68     | 1006  | 1881   | 98013  |
| Puanı Hesaplanan:                                    |           |            | 68        | 1016   | 1924  | 100632 |        |
| EA   | ▼ 137,743 | 218,830    | 4         | 68     | 1003  | 1875   | 98138  |
| Puanı Hesaplanan:                                    |           |            | 68        | 1016   | 1924  | 100632 |        |
| Katılımlar:  |           |            | 4         | 68     | 1023  | 1941   | 101965 |

Öğrenci No ile eşleşen TYT bilgileriniz kullanılmıştır.

| Ders                  | Soru       | Doğru     | Yanlış    | Net          | Başarı % | Sınıf Ort.     | Kurum Ort.     | Genel Ort.     |
|-----------------------|------------|-----------|-----------|--------------|----------|----------------|----------------|----------------|
| <i>TYT Türkçe</i>     | 40         | 2         | 3         | 1,25         | 3        |                |                |                |
| <i>TYT Sosyal</i>     | 20         | 9         | 2         | 8,50         | 43       |                |                |                |
| <i>TYT Matematik</i>  | 40         | 0         | 0         | 0,00         | 0        |                |                |                |
| <i>TYT Fen</i>        | 20         | 1         | 0         | 1,00         | 5        |                |                |                |
| Türkçe                | 6          | 2         | 2         | 1,50         | 25       | ▼ 3,81         | ▼ 1,73         | ▼ 1,82         |
| Edebiyat              | 18         | 0         | 0         | 0,00         | 0        | ▼ 6,38         | ▼ 3,02         | ▼ 2,45         |
| Tarih-1               | 10         | 0         | 2         | -0,50        | -5       | ▼ 6,19         | ▼ 2,19         | ▼ 1,69         |
| Coğrafya-1            | 6          | 2         | 3         | 1,25         | 21       | ▲ 1,06         | ▲ 0,87         | ▲ 0,88         |
| Edebiyat-Sosyal-1     | 40         | 4         | 7         | 2,25         | 6        | ▼ 17,44        | ▼ 7,81         | ▼ 6,84         |
| Tarih-2               | 11         | 0         | 0         | 0,00         | 0        | ◆ 0,00         | ▼ 1,03         | ▼ 0,67         |
| Coğrafya-2            | 11         | 3         | 6         | 1,50         | 14       | ▲ 0,38         | ▲ 1,46         | ▲ 1,34         |
| Felsefe               | 6          | 0         | 0         | 0,00         | 0        | ◆ 0,00         | ▼ 0,76         | ▼ 0,89         |
| Felsefe Grubu         | 6          | 0         | 0         | 0,00         | 0        | ◆ 0,00         | ▼ 0,50         | ▼ 0,50         |
| Din Kül. ve Ahl. Bil. | 6          | 5         | 0         | 5,00         | 83       | ▲ 1,25         | ▲ 1,06         | ▲ 1,24         |
| Felsefe (Seçmeli)     | 6          | 0         | 0         | 0,00         | 0        | ◆ 0,00         | ▼ 0,06         | ▼ 0,05         |
| Sosyal-2              | 46         | 8         | 6         | 6,50         | 14       | ▲ 1,62         | ▲ 4,86         | ▲ 4,69         |
| <b>Toplam:</b>        | <b>286</b> | <b>24</b> | <b>18</b> | <b>19,50</b> | <b>7</b> | <b>▼ 58,96</b> | <b>▼ 77,37</b> | <b>▼ 74,32</b> |

|                   |  |
|-------------------|--|
| Soru No           | 1234567890123456789012345678901234567890123456   |
| Edebiyat-Sosyal-1 | eCb c d e bcA Cb                                 |
| Cevap Anahtarı    | A ACDBBCEDEABAEACBACBDEDEBCCACBEDCABECDACCE      |
| Sosyal-2          | c AaddDbC BEA CB                                 |
| Cevap Anahtarı    | A DCAEBDEEACBDABADBEDDECBDBAECACEDCCBEADCBADCECB |

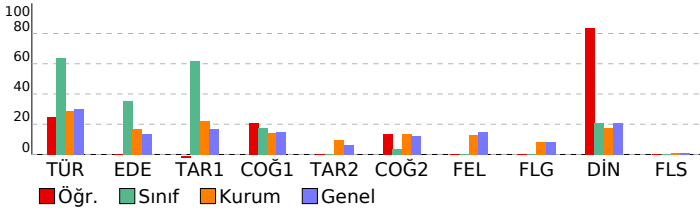

## BİLGİ SARMAL TG AYT 3

### DERSLERE GÖRE BAŞARI ANALİZİ

| Edebiyat-Sosyal-1   |   |   |   |     |
|---|---|---|---|-----|
| Türkçe  | S | D | Y | B%  |
| Metne Sözcük Yerleştirme  | 1 | 0 | 1 | 0   |
| Parçadaki Cümlelerin İçerik ve Özellikleri  | 1 | 1 | 0 | 100 |
| CÜMLENİN ANLAMI VE YORUMU   | 1 | 0 | 1 | 0   |
| Paragrafın Yorulması  | 2 | 0 | 0 | 0   |
| Paragrafı İkiye Ayırma  | 1 | 1 | 0 | 100 |
| Edebiyat  | S | D | Y | B%  |
| Geçiş Dönemi Türk Edebiyatı   | 1 | 0 | 0 | 0   |
| Şiir (Nazım) / Şiirde Ahenk Ogeleri   | 2 | 0 | 0 | 0   |
| Nazım Biçimleri   | 3 | 0 | 0 | 0   |
| Konularına Göre Şiir Türleri  | 1 | 0 | 0 | 0   |
| Aşk Edebiyatı Saz Şairleri  | 1 | 0 | 0 | 0   |
| Divan Edebiyatı Sanatçıları   | 1 | 0 | 0 | 0   |
| Divan Şiirinin Temsilcileri   | 3 | 0 | 0 | 0   |
| Divan Edebiyatında Şiir   | 5 | 0 | 0 | 0   |
| Tanzimat Dönemi Sanatçıları   | 3 | 0 | 0 | 0   |
| Servetifunun Dönemi Sanatçıları   | 1 | 0 | 0 | 0   |
| Tanzimat Dönemi Türk Romanı   | 1 | 0 | 0 | 0   |
| Servetifunun Edebiyatında Türk Romanı   | 1 | 0 | 0 | 0   |
| Millî Edebiyat Dönemi'nde Şiir ve Şairler   | 1 | 0 | 0 | 0   |
| Cumhuriyet Dönemi'nde Şiir / Saf Şiir Anlayışını Sürdürenler  | 1 | 0 | 0 | 0   |
| Cumhuriyet Dönemi'nde Roman / Modernizmi Esas Alanlar   | 1 | 0 | 0 | 0   |
| Cumhuriyet Dönemi'nde Şiir / Millî Edebiyat Anlayışını Yansıtanlar  | 1 | 0 | 0 | 0   |
| Fecriati Edebiyatı Sanatçıları  | 1 | 0 | 0 | 0   |
| Garip Dışında Yeniliği Sürdüren Şiir - Mavi ve Hisar Hareketleri  | 1 | 0 | 0 | 0   |
| Toplumcu Gerçekçi Hikâye  | 1 | 0 | 0 | 0   |
| Edebi Akımlar   | 1 | 0 | 0 | 0   |
| Tarih-1   | S | D | Y | B%  |
| Kanlılardan yola çıkarak yazının icadından önceki dönemlerde yaşayan insanların hayatı hakkında çıkarımlarda buldu Kavimler Göçü'nün sebep ve sonuçlarını siyasi ve sosyal açılarından analiz eder. | 1 | 0 | 1 | 0   |
| Emeviler ile birlikte İslam Devleti'nin yapısında meydana gelen değişimi analiz eder.   | 1 | 0 | 0 | 0   |
| Türklerin Abbasi Devleti'ndeki askeri ve siyasi gelişmelerde oynadıkları rolleri açıklar.   | 1 | 0 | 0 | 0   |
| Kanuni Dönem'den itibaren Osmanlı Devleti'nin eriştiği olgunluğu siyasi sınırlar ve devlet teşkilatı açısından açıklar.   | 1 | 0 | 0 | 0   |
| Osmanlı Devleti'nin siyasi varlığına yönelik iç ve dış tehditleri analiz eder.  | 1 | 0 | 1 | 0   |
| 1. Dünya Savaşı sürecinde Osmanlı Devleti'nin durumunu siyasi, askeri ve sosyal açılarından analiz eder.  | 1 | 0 | 0 | 0   |
| Kuvayımilliyeh hareketinin oluşumundan Büyük Millet Meclisinin açılışına kadar olan süreçte meydana gelen gelişme   | 1 | 0 | 0 | 0   |
| Düzenli ordu kurulmasından Mudanya Ateşkes Antlaşması'na kadar meydana gelen gelişmeleri Türkiye'nin bağı   | 1 | 0 | 0 | 0   |
| Millî Mücadele sonucunda kazanılan diplomatik başarıları ülkemizin bağımsızlığı açısından değerlendirir.  | 1 | 0 | 0 | 0   |
| Coğrafya-1  | S | D | Y | B%  |
| Biyocoğrafya  | 1 | 0 | 1 | 0   |
| Ülkelerin Nüfus Politikaları  | 1 | 0 | 1 | 0   |
| Türkiye'de Tarım  | 1 | 1 | 0 | 100 |
| Türkiye'nin Bölgesel Kalkınma Projeleri   | 1 | 0 | 0 | 0   |
| Uluslararası Örgütler   | 1 | 1 | 0 | 100 |
| Küresel Çevre Sorunları   | 1 | 0 | 1 | 0   |
| Sosyal-2  | S | D | Y | B%  |
| Tarih-2   | S | D | Y | B%  |
| Bir araştırma alanı ve bilim dalı olarak tarihin kapsamını, metodunu ve diğer bilim dallarıyla ilişkisini açıklar.  | 1 | 0 | 0 | 0   |
| İlk ve Orta Çağlarda İç Asya'daki Türk siyasi teşekküllerinin güç ve yönetim yapısını açıklar.  | 1 | 0 | 0 | 0   |
| Türklerin Anadolu'ya yerleşmeye başlaması ile Türkiye Selçuklu Devleti'nin yıkılışı arasındaki süreçte meydana gelen  | 1 | 0 | 0 | 0   |
| Osmanlı Beyliği'nin devletleşme sürecini Bizans'la olan ilişkileri çerçevesinde analiz eder.  | 1 | 0 | 0 | 0   |
| Rumeli'deki fetihler ile iskân (şenlendirme) ve istimalât politikalarının amaçlarını ve etkilerini analiz eder.   | 1 | 0 | 0 | 0   |
| Timar sisteminin özelliklerini siyasi, sosyal ve ekonomik açılarından değerlendirir.  | 1 | 0 | 0 | 0   |
| Osmanlı devlet idaresi ve toplum düzenindeki çözümleri önleme çabalarını analiz eder.   | 1 | 0 | 0 | 0   |
| Osmanlı Devleti'nin siyasi varlığına yönelik iç ve dış tehditleri analiz eder.  | 1 | 0 | 0 | 0   |
| 1. Dünya Savaşı sürecinde Osmanlı Devleti'nin durumunu siyasi, askeri ve sosyal açılarından analiz eder.  | 1 | 0 | 0 | 0   |
| Düzenli ordu kurulmasından Mudanya Ateşkes Antlaşması'na kadar meydana gelen gelişmeleri Türkiye'nin bağı   | 1 | 0 | 0 | 0   |
| Ekonomi alanında meydana gelen gelişmeleri kavrar.  | 1 | 0 | 0 | 0   |
| Atatürk Dönemi'nde (1923-1938) Türkiye Cumhuriyeti'nin dış politikasındaki başlıca gelişmeleri açıklar.   | 1 | 0 | 0 | 0   |
| Coğrafya-2  | S | D | Y | B%  |
| Biyocoğrafya  | 1 | 0 | 1 | 0   |
| Ekstrem Doğa Olayları   | 1 | 0 | 0 | 0   |
| Türkiye'de Tarım  | 1 | 0 | 0 | 0   |
| Türkiye'de Enerji Kaynakları  | 1 | 1 | 0 | 100 |
| Türkiye Turizmi   | 1 | 0 | 1 | 0   |
| Ulaşım Sistemlerinin Yerleşme ve Ekonomik Faaliyetlere Etkileri   | 1 | 0 | 1 | 0   |
| İlk Kültür Merkezleri   | 1 | 0 | 1 | 0   |
| Gelişmişlik Seviyesinin Belirlenmesinde Etkili Olan Faktörler   | 1 | 0 | 1 | 0   |
| Küresel Ticaret   | 1 | 1 | 0 | 100 |
| Uluslararası Örgütler   | 1 | 0 | 1 | 0   |
| Çevre Sorunları ve Türleri  | 1 | 1 | 0 | 100 |
| Felsefe   | S | D | Y | B%  |
| Bilgi Felsefesi   | 1 | 0 | 0 | 0   |
| Ahlak Felsefesi   | 1 | 0 | 0 | 0   |
| Siyaset Felsefesi   | 1 | 0 | 0 | 0   |
| Öğrenmenin Tanımı ve Türleri  | 1 | 0 | 0 | 0   |
| Stresle Başa Çıkma Yolları (Savunma Mekanizmaları)  | 1 | 0 | 0 | 0   |
| Algılama ve Algıyı Etkileyen Faktörler  | 1 | 0 | 0 | 0   |
| Felsefe Grubu   | S | D | Y | B%  |
| Toplumsal Gelişme, Bütünlük, Çözüm  | 1 | 0 | 0 | 0   |
| Toplumsal Yapı ve Unsurları   | 1 | 0 | 0 | 0   |
| Sosyolojiye Genel Bakış ve Sosyolojinin Doğuşu  | 1 | 0 | 0 | 0   |
| Tanım ve Önerme   | 1 | 0 | 0 | 0   |
| Önermeler Mantığı   | 1 | 0 | 0 | 0   |
| Dilin Farklı Görevleri  | 1 | 0 | 0 | 0   |
| Din Kül. ve Ahl. Bil.   | S | D | Y | B%  |
| Gönül Coğrafyamız   | 1 | 1 | 0 | 100 |
| Kur'an'a Göre Hz. Muhammed  | 2 | 2 | 0 | 100 |
| İslam ve Bilim  | 1 | 1 | 0 | 100 |
| Dünya ve Ahiret   | 1 | 0 | 0 | 0   |
| Güncel Dinî Meseleler   | 1 | 1 | 0 | 100 |
| Felsefe (Seçmeli)   | S | D | Y | B%  |
| Bilgi Felsefesi   | 1 | 0 | 0 | 0   |
| Siyaset Felsefesi   | 1 | 0 | 0 | 0   |
| Psikolojinin Yöntem ve Teknikleri / Etik Kuralları  | 1 | 0 | 0 | 0   |
| Sosyolojinin Yöntemleri ve Türkiye'de Sosyoloji   | 1 | 0 | 0 | 0   |
| Toplumsal Statü, Rol ve Saygınlık   | 1 | 0 | 0 | 0   |
| Önermeler Mantığı   | 1 | 0 | 0 | 0   |

| SINAV SONUÇ BELGESİ                                  |           |            |           |        |       |        |        |
|--|-----------|------------|-----------|--------|-------|--------|--------|
| DENİZLİ / MERKEZEFENDİ / GÜNGÖR ASLAN ANADOLU LİSESİ |           |            |           |        |       |        |        |
| Öğrenci  |           |            |           | Numara | Sınıf |        |        |
| HASRET KAYA  |           |            |           | 502    | 12H   |        |        |
| Puan Türü  | Puan      | Genel Ort. | Dereceler |        |       |        |        |
|  |           |            | Snf       | Kurum  | İlçe  | İl     | Genel  |
| SÖZ  | ▼ 188,265 | 188,530    | 2         | 29     | 650   | 1045   | 46457  |
| Puanı Hesaplanan:                                    |           |            | 68        | 1016   | 1924  | 100632 |        |
| SAY  | ▼ 163,675 | 225,090    | 2         | 66     | 940   | 1593   | 85034  |
| Puanı Hesaplanan:                                    |           |            | 68        | 1016   | 1924  | 100632 |        |
| EA   | ▼ 193,810 | 218,830    | 2         | 55     | 827   | 1280   | 65528  |
| Puanı Hesaplanan:                                    |           |            | 68        | 1016   | 1924  | 100632 |        |
| Katılımlar:  |           |            | 2         | 68     | 1023  | 1941   | 101965 |

Öğrenci No ile eşleşen TYT bilgileriniz kullanılmıştır.

| Ders                  | Soru       | Doğru     | Yanlış    | Net          | Başarı %  | Sınıf Ort.     | Kurum Ort.     | Genel Ort.     |
|-----------------------|------------|-----------|-----------|--------------|-----------|----------------|----------------|----------------|
| <i>TYT Türkçe</i>     | 40         | 22        | 14        | 18,50        | 46        |                |                |                |
| <i>TYT Sosyal</i>     | 20         | 10        | 6         | 8,50         | 43        |                |                |                |
| <i>TYT Matematik</i>  | 40         | 3         | 2         | 2,50         | 6         |                |                |                |
| <i>TYT Fen</i>        | 20         | 1         | 0         | 1,00         | 5         |                |                |                |
| Türkçe                | 6          | 4         | 2         | 3,50         | 58        | ▲ 2,25         | ▲ 1,73         | ▲ 1,82         |
| Edebiyat              | 18         | 7         | 6         | 5,50         | 31        | ▼ 6,12         | ▲ 3,02         | ▲ 2,45         |
| Tarih-1               | 10         | 0         | 0         | 0,00         | 0         | ▼ 1,88         | ▼ 2,19         | ▼ 1,69         |
| Coğrafya-1            | 6          | 4         | 1         | 3,75         | 63        | ▲ 3,00         | ▲ 0,87         | ▲ 0,88         |
| Edebiyat-Sosyal-1     | 40         | 15        | 9         | 12,75        | 32        | ▼ 13,25        | ▲ 7,81         | ▲ 6,84         |
| Tarih-2               | 11         | 1         | 4         | 0,00         | 0         | ◆ 0,00         | ▼ 1,03         | ▼ 0,67         |
| Coğrafya-2            | 11         | 3         | 3         | 2,25         | 20        | ▲ 1,12         | ▲ 1,46         | ▲ 1,34         |
| Felsefe               | 6          | 2         | 1         | 1,75         | 29        | ▲ 0,88         | ▲ 0,76         | ▲ 0,89         |
| Felsefe Grubu         | 6          | 0         | 0         | 0,00         | 0         | ◆ 0,00         | ▼ 0,50         | ▼ 0,50         |
| Din Kül. ve Ahl. Bil. | 6          | 1         | 0         | 1,00         | 17        | ▲ 0,50         | ▼ 1,06         | ▼ 1,24         |
| Felsefe (Seçmeli)     | 6          | 0         | 0         | 0,00         | 0         | ◆ 0,00         | ▼ 0,06         | ▼ 0,05         |
| Sosyal-2              | 46         | 7         | 8         | 5,00         | 11        | ▲ 2,50         | ▲ 4,86         | ▲ 4,69         |
| Matematik-2           | 31         | 1         | 4         | 0,00         | 0         | ▼ 1,88         | ▼ 7,15         | ▼ 6,65         |
| Matematik-2           | 9          | 0         | 0         | 0,00         | 0         | ◆ 0,00         | ▼ 1,62         | ▼ 1,73         |
| Matematik             | 40         | 1         | 4         | 0,00         | 0         | ▼ 1,88         | ▼ 8,77         | ▼ 8,38         |
| <b>Toplam:</b>        | <b>286</b> | <b>59</b> | <b>43</b> | <b>48,25</b> | <b>17</b> | <b>▼ 58,75</b> | <b>▼ 77,37</b> | <b>▼ 74,32</b> |

|                   |  |
|-------------------|--|
| Soru No           | 1234567890123456789012345678901234567890123456 |
| Edebiyat-Sosyal-1 | eCdBdCEDcd A dAcCdb b C C ACCb                 |
| Cevap Anahtarı    | A ACDBBCEDEABAAECABCEDEBCCACBEDCABECDACCE      |
| Sosyal-2          | D c d ecD d aE D b dAE B                       |
| Cevap Anahtarı    | A DCAEBDEEACBDABADBEDDECDBBAECADECCCBADCBADCEB |
| Matematik         | cB e b e                                       |
| Cevap Anahtarı    | A DBCDCDBDCAEACDDBEAEBBCBACBAEDEBCEBDABCBCDC   |

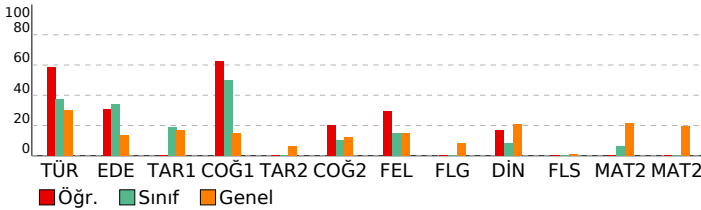

| BİLGİ SARMAL TG AYT 3   |          |          |          |           |
|---|----------|----------|----------|-----------|
| DERSLERE GÖRE BAŞARI ANALİZİ  |          |          |          |           |
| <b>Edebiyat-Sosyal-1</b>  |          |          |          |           |
| <b>Türkçe</b>   | <b>S</b> | <b>D</b> | <b>Y</b> | <b>B%</b> |
| Metne Sözcük Yerleştirme  | 1        | 0        | 1        | 0         |
| Parçadaki Cümlelerin İçerik ve Özellikleri  | 1        | 1        | 0        | 100       |
| <b>CÜMLENİN ANLAMI VE YORUMU</b>  | 1        | 1        | 0        | 100       |
| Paragrafın Yorulması  | 2        | 1        | 1        | 50        |
| Paragrafı İkiye Ayırma  | 1        | 1        | 0        | 100       |
| <b>Edebiyat</b>   | <b>S</b> | <b>D</b> | <b>Y</b> | <b>B%</b> |
| Geçiş Dönemi Türk Edebiyatı   | 1        | 1        | 0        | 100       |
| Şiir (Nazım) / Şiirde Ahenk Ogeleri   | 2        | 1        | 0        | 50        |
| Nazım Biçimleri   | 3        | 1        | 1        | 33        |
| Konularına Göre Şiir Türleri  | 1        | 0        | 1        | 0         |
| Ağık Edebiyatı Saz Şairleri   | 1        | 0        | 1        | 0         |
| Divan Edebiyatı Sanatçıları   | 1        | 0        | 0        | 0         |
| Divan Şiirinin Temsilcileri   | 3        | 1        | 1        | 33        |
| Divan Edebiyatında Şiir   | 5        | 2        | 1        | 40        |
| Tanzimat Dönemi Sanatçıları   | 3        | 1        | 2        | 33        |
| Servetifunun Dönemi Sanatçıları   | 1        | 1        | 0        | 100       |
| Tanzimat Dönemi Türk Romanı   | 1        | 1        | 0        | 100       |
| Servetifunun Edebiyatında Türk Romanı   | 1        | 1        | 0        | 100       |
| Millî Edebiyat Dönemi'nde Şiir ve Şairler   | 1        | 1        | 0        | 100       |
| Cumhuriyet Dönemi'nde Şiir / Saf Şiir Anlayışını Sürdürenler  | 1        | 0        | 1        | 0         |
| Cumhuriyet Dönemi'nde Roman / Modernizmi Esas Alanlar   | 1        | 0        | 0        | 0         |
| Cumhuriyet Dönemi'nde Şiir / Millî Edebiyat Anlayışını Yanıstanlar  | 1        | 0        | 1        | 0         |
| Fecriatî Edebiyatı Sanatçıları  | 1        | 0        | 1        | 0         |
| Garip Dışında Yeniliği Sürdüren Şiir - Mavi ve Hisar Hareketleri  | 1        | 0        | 1        | 0         |
| Toplumcu Gerçekçi Hikâye  | 1        | 0        | 0        | 0         |
| Edebi Akımlar   | 1        | 1        | 0        | 100       |
| <b>Tarih-1</b>  | <b>S</b> | <b>D</b> | <b>Y</b> | <b>B%</b> |
| Kanlılardan yola çıkarak yazının icadından önceki dönemlerde yaşayan insanların hayatı hakkında çıkarımlarda buldukları Kanlı Göçü'nün sebep ve sonuçlarını siyasi ve sosyal açılarından analiz eder. | 1        | 0        | 0        | 0         |
| Emeviler ile birlikte İslam Devleti'nin yapısında meydana gelen değişimi analiz eder.   | 1        | 0        | 0        | 0         |
| Türklerin Abbasi Devleti'ndeki askeri ve siyasi gelişmelerde oynadıkları rolleri açıklar.   | 1        | 0        | 0        | 0         |
| Kanuni Dönemi'nden itibaren Osmanlı Devleti'nin eriştiği olgunluğu siyasi sınırlar ve devlet teşkilatı açısından açıklar.   | 1        | 0        | 0        | 0         |
| Osmanlı Devleti'nin siyasi varlığına yönelik iç ve dış tehditleri analiz eder.  | 1        | 0        | 0        | 0         |
| 1. Dünya Savaşı sürecinde Osmanlı Devleti'nin durumunu siyasi, askeri ve sosyal açılarından analiz eder.  | 1        | 0        | 0        | 0         |
| Kuvayımilliye hareketinin oluşumundan Büyük Millet Meclisinin açılışına kadar olan süreçte meydana gelen gelişme  | 1        | 0        | 0        | 0         |
| Düzenli ordunun kurulmasından Mudanya Ateşkes Antlaşması'na kadar meydana gelen gelişmeleri Türkiye'nin baş   | 1        | 0        | 0        | 0         |
| Millî Mücadele sonucunda kazanılan diplomatik başarıları ülkemizin bağımsızlığı açısından değerlendirir.  | 1        | 0        | 0        | 0         |
| <b>Coğrafya-1</b>   | <b>S</b> | <b>D</b> | <b>Y</b> | <b>B%</b> |
| Biyocoğrafyik   | 1        | 1        | 0        | 100       |
| Ülkelerin Nüfus Politikaları  | 1        | 0        | 0        | 0         |
| Türkiye'de Tarım  | 1        | 1        | 0        | 100       |
| Türkiye'nin Bölgesel Kalkınma Projeleri   | 1        | 1        | 0        | 100       |
| Uluslararası Örgütler   | 1        | 1        | 0        | 100       |
| Küresel Çevre Sorunları   | 1        | 0        | 1        | 0         |
| <b>Sosyal-2</b>   | <b>S</b> | <b>D</b> | <b>Y</b> | <b>B%</b> |
| <b>Tarih-2</b>  | <b>S</b> | <b>D</b> | <b>Y</b> | <b>B%</b> |
| Bir araştırma alanı ve bilim dalı olarak tarihin kapsamını, metodunu ve diğer bilim dallarıyla ilişkisini açıklar.  | 1        | 1        | 0        | 100       |
| İlk ve Orta Çağlarda İç Asya'daki Türk siyasi teşekküllerinin güç ve yönetim yapısını açıklar.  | 1        | 0        | 0        | 0         |
| Türklerin Anadolu'ya yerleşmeye başlaması ile Türkiye Selçuklu Devleti'nin yıkılışı arasındaki süreçte meydana gelen gelişmeleri analiz eder.   | 1        | 0        | 0        | 0         |
| Osmanlı Beyliği'nin devletleşme sürecini Bizans'la olan ilişkileri çerçevesinde analiz eder.  | 1        | 0        | 0        | 0         |
| Rumeli'deki fetihler ile iskân (şenlendirme) ve istimâlet politikalarının amaçlarını ve etkilerini analiz eder.   | 1        | 0        | 0        | 0         |
| Timar sisteminin özelliklerini siyasi, sosyal ve ekonomik açılarından değerlendirir.  | 1        | 0        | 0        | 0         |
| Osmanlı devlet idaresi ve toplum düzenindeki çözümleri önleme çabalarını analiz eder.   | 1        | 0        | 0        | 0         |
| Osmanlı Devleti'nin siyasi varlığına yönelik iç ve dış tehditleri analiz eder.  | 1        | 0        | 1        | 0         |
| 1. Dünya Savaşı sürecinde Osmanlı Devleti'nin durumunu siyasi, askeri ve sosyal açılarından analiz eder.  | 1        | 0        | 0        | 0         |
| Düzenli ordunun kurulmasından Mudanya Ateşkes Antlaşması'na kadar meydana gelen gelişmeleri Türkiye'nin baş   | 1        | 0        | 0        | 0         |
| Ekonomi alanında meydana gelen gelişmeleri kavrar.  | 1        | 0        | 1        | 0         |
| Atatürk Dönemi'nde (1923-1938) Türkiye Cumhuriyeti'nin dış politikasındaki başlıca gelişmeleri açıklar.   | 1        | 0        | 1        | 0         |
| <b>Coğrafya-2</b>   | <b>S</b> | <b>D</b> | <b>Y</b> | <b>B%</b> |
| Biyocoğrafyik   | 1        | 1        | 0        | 100       |
| Ekstrem Doğa Olayları   | 1        | 0        | 0        | 0         |
| Türkiye'de Tarım  | 1        | 0        | 1        | 0         |
| Türkiye'de Enerji Kaynakları  | 1        | 0        | 0        | 0         |
| Türkiye Turizmi   | 1        | 0        | 0        | 0         |
| Ulaşım Sistemlerinin Yerleşme ve Ekonomik Faaliyetlere Etkileri   | 1        | 0        | 1        | 0         |
| İlk Kültür Merkezleri   | 1        | 1        | 0        | 100       |
| Gelişmişlik Seviyesinin Belirlenmesinde Etkili Olan Faktörler   | 1        | 0        | 0        | 0         |
| Küresel Ticaret   | 1        | 1        | 0        | 100       |
| Uluslararası Örgütler   | 1        | 0        | 0        | 0         |
| Çevre Sorunları ve Türleri  | 1        | 0        | 1        | 0         |
| <b>Felsefe</b>  | <b>S</b> | <b>D</b> | <b>Y</b> | <b>B%</b> |
| Bilgi Felsefesi   | 1        | 0        | 0        | 0         |
| Ahlak Felsefesi   | 1        | 0        | 0        | 0         |
| Siyaset Felsefesi   | 1        | 0        | 1        | 0         |
| Öğrenmenin Tanımı ve Türleri  | 1        | 1        | 0        | 100       |
| Stresle Başa Çıkma Yolları (Savunma Mekanizmaları)  | 1        | 1        | 0        | 100       |
| Algılama ve Algıyı Etkileyen Faktörler  | 1        | 0        | 0        | 0         |
| <b>Felsefe Grubu</b>  | <b>S</b> | <b>D</b> | <b>Y</b> | <b>B%</b> |
| Toplumsal Gelişme, Bütünlük, Çözüm  | 1        | 0        | 0        | 0         |
| Toplumsal Yapı ve Unsurları   | 1        | 0        | 0        | 0         |
| Sosyolojiye Genel Bakış ve Sosyolojinin Doğuşu  | 1        | 0        | 0        | 0         |
| Tanım ve Önerme   | 1        | 0        | 0        | 0         |
| Önermeler Mantığı   | 1        | 0        | 0        | 0         |
| İlin Farklı Görevleri   | 1        | 0        | 0        | 0         |
| <b>Din Kül. ve Ahl. Bil.</b>  | <b>S</b> | <b>D</b> | <b>Y</b> | <b>B%</b> |
| Gönül Coğrafyamız   | 1        | 1        | 0        | 100       |
| Kur'an'a Göre Hz. Muhammed  | 2        | 0        | 0        | 0         |
| İslam ve Bilim  | 1        | 0        | 0        | 0         |
| Dünya ve Ahiret   | 1        | 0        | 0        | 0         |
| Güncel Dinî Meseleler   | 1        | 0        | 0        | 0         |
| <b>Felsefe (Seçmeli)</b>  | <b>S</b> | <b>D</b> | <b>Y</b> | <b>B%</b> |
| Bilgi Felsefesi   | 1        | 0        | 0        | 0         |
| Siyaset Felsefesi   | 1        | 0        | 0        | 0         |
| Psikolojinin Yöntem ve Teknikleri / Etik Kuralları  | 1        | 0        | 0        | 0         |
| Sosyolojinin Yöntemleri ve Türkiye'de Sosyoloji   | 1        | 0        | 0        | 0         |
| Toplumsal Statü, Rol ve Saygınlık   | 1        | 0        | 0        | 0         |
| Önermeler Mantığı   | 1        | 0        | 0        | 0         |
| <b>Matematik</b>  | <b>S</b> | <b>D</b> | <b>Y</b> | <b>B%</b> |
| <b>Matematik-2</b>  | <b>S</b> | <b>D</b> | <b>Y</b> | <b>B%</b> |
| Üstü ifadeler   | 1        | 0        | 1        | 0         |
| Dört İşlem Yeteneği   | 1        | 1        | 0        | 100       |
| EBOB-EKOK   | 1        | 0        | 0        | 0         |
| Faktöriyel Kavramı  | 1        | 0        | 0        | 0         |
| Eşitsizlikler   | 1        | 0        | 0        | 0         |



| <b>SINAV SONUÇ BELGESİ</b>                           | <b>BİLGİ SARMAL TG AYT 3</b>        |
|--|-------------------------------------|
| DENİZLİ / MERKEZEFENDİ / GÜNGÖR ASLAN ANADOLU LİSESİ | <b>DERSLERE GÖRE BAŞARI ANALİZİ</b> |

| Öğrenci           |           |            | Numara    |       | Sınıf |        |        |
|-------------------|-----------|------------|-----------|-------|-------|--------|--------|
| RUMEYSA YILMAZ    |           |            | 49        |       | 12H   |        |        |
| Puan Türü         | Puan      | Genel Ort. | Dereceler |       |       |        |        |
|                   |           |            | Snf       | Kurum | İlçe  | İl     | Genel  |
| SÖZ               | ▲ 200,468 | 188,530    | 1         | 25    | 506   | 809    | 36036  |
| Puanı Hesaplanan: |           |            | 68        | 1016  | 1924  | 100632 |        |
| SAY               | ▼ 200,055 | 225,090    | 1         | 41    | 747   | 1095   | 51271  |
| Puanı Hesaplanan: |           |            | 68        | 1016  | 1924  | 100632 |        |
| EA                | ▲ 233,373 | 218,830    | 1         | 31    | 635   | 878    | 36658  |
| Puanı Hesaplanan: |           |            | 68        | 1016  | 1924  | 100632 |        |
| Katılımlar:       |           |            | 2         | 68    | 1023  | 1941   | 101965 |

İsminiz ile eşleşen TYT bilgileriniz kullanılmıştır.

| Ders                 | Soru | Doğru | Yanlış | Net   | Başarı % | Sınıf Ort. | Kurum Ort. | Genel Ort. |
|----------------------|------|-------|--------|-------|----------|------------|------------|------------|
| <i>TYT Türkçe</i>    | 40   | 30    | 4      | 29,00 | 73       |            |            |            |
| <i>TYT Sosyal</i>    | 20   | 13    | 3      | 12,25 | 61       |            |            |            |
| <i>TYT Matematik</i> | 40   | 11    | 2      | 10,50 | 26       |            |            |            |
| <i>TYT Fen</i>       | 20   | 0     | 0      | 0,00  | 0        |            |            |            |
| Türkçe               | 6    | 2     | 4      | 1,00  | 17       | ▼ 2,25     | ▼ 1,73     | ▼ 1,82     |
| Edebiyat             | 18   | 7     | 1      | 6,75  | 38       | ▲ 6,12     | ▲ 3,02     | ▲ 2,45     |
| Tarih-1              | 10   | 4     | 1      | 3,75  | 38       | ▲ 1,88     | ▲ 2,19     | ▲ 1,69     |
| Coğrafya-1           | 6    | 3     | 3      | 2,25  | 38       | ▼ 3,00     | ▲ 0,87     | ▲ 0,88     |
| Edebiyat-Sosyal-1    | 40   | 16    | 9      | 13,75 | 34       | ▲ 13,25    | ▲ 7,81     | ▲ 6,84     |
| Matematik-2          | 31   | 4     | 1      | 3,75  | 12       | ▲ 1,88     | ▼ 7,15     | ▼ 6,65     |
| Matematik-2          | 9    | 0     | 0      | 0,00  | 0        | ◆ 0,00     | ▼ 1,62     | ▼ 1,73     |
| Matematik            | 40   | 4     | 1      | 3,75  | 9        | ▲ 1,88     | ▼ 8,77     | ▼ 8,38     |
| Toplam:              | 286  | 74    | 19     | 69,25 | 24       | ▲ 58,75    | ▼ 77,37    | ▼ 74,32    |

|                   |  |
|-------------------|--|
| Soru No           | 1234567890123456789012345678901234567890   |
| Edebiyat-Sosyal-1 | eBeCcb aA A CD B CBe D ECAACCbbb           |
| Cevap Anahtarı    | B DBACEDEABAECABCEDEDEBCCBCBEDCABECAACCECD |
| Matematik         | DB e AC                                    |
| Cevap Anahtarı    | B CDDBBDCDAECDDBEAEBBCBACBAEDECDDABCDDCCB  |

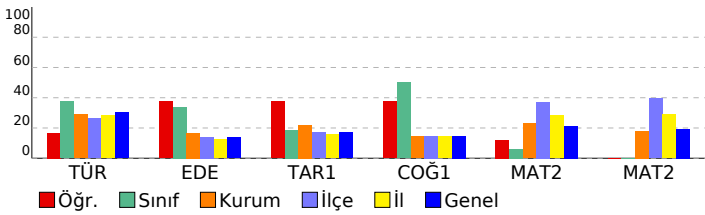

| Edebiyat-Sosyal-1   |   |   |   |     |
|---|---|---|---|-----|
| Türkçe  | S | D | Y | B%  |
| Metne Sözcük Yerleştirme  | 1 | 0 | 1 | 0   |
| Parçadaki Cümlelerin İçerik ve Özellikleri  | 1 | 1 | 0 | 100 |
| CÜMLENİN ANLAMI VE YORUMU   | 1 | 0 | 1 | 0   |
| Paragrafın Yorumlanması   | 2 | 1 | 0 | 50  |
| Paragrafı İkiye Ayırma  | 1 | 0 | 0 | 0   |
| Geçiş Dönemi Türk Edebiyatı   | 0 | 1 | 0 | 0   |
| Şiir (Nazım) / Şiirde Ahenk Öğeleri   | 0 | 1 | 0 | 0   |
| Nazım Biçimleri   | 0 | 1 | 0 | 0   |
| Edebiyat  | S | D | Y | B%  |
| Geçiş Dönemi Türk Edebiyatı   | 1 | 0 | 0 | 0   |
| Şiir (Nazım) / Şiirde Ahenk Öğeleri   | 2 | 0 | 1 | 0   |
| Nazım Biçimleri   | 3 | 0 | 1 | 0   |
| Konularına Göre Şiir Türleri  | 1 | 0 | 0 | 0   |
| Aşık Edebiyatı Saz Şairleri   | 1 | 0 | 0 | 0   |
| Divan Edebiyatı Sanatçıları   | 1 | 0 | 1 | 0   |
| Divan Şiirinin Temsilcileri   | 3 | 1 | 0 | 33  |
| Divan Edebiyatında Şiir   | 5 | 2 | 0 | 40  |
| Tanzimat Dönemi Sanatçıları   | 3 | 1 | 0 | 33  |
| Servetifunun Dönemi Sanatçıları   | 1 | 1 | 0 | 100 |
| Tanzimat Dönemi Türk Romanı   | 1 | 1 | 0 | 100 |
| Servetifunun Edebiyatında Türk Romanı   | 1 | 1 | 0 | 100 |
| Millî Edebiyat Dönemi'nde Şiir ve Şairler   | 1 | 1 | 0 | 100 |
| Cumhuriyet Dönemi'nde Şiir / Saf Şiir Anlayışını Sürdürenler  | 1 | 0 | 0 | 0   |
| Cumhuriyet Dönemi'nde Roman / Modernizmi Esas Alanlar   | 1 | 0 | 0 | 0   |
| Cumhuriyet Dönemi'nde Şiir / Millî Edebiyat Anlayışını Yanıstanlar  | 1 | 0 | 0 | 0   |
| Fecriyat Edebiyatı Sanatçıları  | 1 | 0 | 0 | 0   |
| Garip Dışında Yeniliği Sürdüren Şiir - Mavi ve Hisar Hareketleri  | 1 | 0 | 0 | 0   |
| Toplumcu Gerçekçi Hikâye  | 1 | 1 | 0 | 100 |
| Edebi Akımlar   | 1 | 0 | 0 | 0   |
| Paragrafı İkiye Ayırma  | 1 | 0 | 0 | 0   |
| Paragrafın Yorumlanması   | 1 | 0 | 0 | 0   |
| Tarih-1   | S | D | Y | B%  |
| Kanılardan yola çıkarak yazının icadından önceki dönemlerde yaşayan insanların hayatı hakkında çıkarımlarda bul           | 1 | 1 | 0 | 100 |
| Kavimler Göçü'nün sebep ve sonuçlarını siyasi ve sosyal açılarından analiz eder.  | 1 | 1 | 0 | 100 |
| Emeviler ile birlikte İslam Devleti'nin yapısında meydana gelen değişimi analiz eder.                                     | 1 | 0 | 1 | 0   |
| Türklerin Abbasi Devleti'ndeki askerî ve siyasi gelişmelerde oynadıkları rolleri açıklar.                                 | 1 | 0 | 0 | 0   |
| Kanunî Dönemi'nden itibaren Osmanlı Devleti'nin eriştiği olgunluğu siyasi sınırlar ve devlet teşkilatı açısından açıklar. | 1 | 0 | 0 | 0   |
| Osmanlı Devleti'nin siyasi varlığına yönelik iç ve dış tehditleri analiz eder.  | 1 | 1 | 0 | 100 |
| I. Dünya Savaşı sürecinde Osmanlı Devleti'nin durumunu siyasi, askerî ve sosyal açılarından analiz eder.                  | 1 | 0 | 0 | 0   |
| Kuvayimiliye hareketinin oluşumundan Büyük Millet Meclisinin açılışına kadar olan süreçte meydana gelen gelişme           | 1 | 0 | 0 | 0   |
| Düzenli ordunun kurulmasından Mudanya Ateşkes Antlaşması'na kadar meydana gelen gelişmeleri Türkiye'nin bağ               | 1 | 0 | 0 | 0   |
| Millî Mücadele sonucunda kazanılan diplomatik başarıları ülkemizin bağımsızlığı açısından değerlendirir.                  | 1 | 1 | 0 | 100 |
| Coğrafya-1  | S | D | Y | B%  |
| Biyocoğrafya  | 1 | 0 | 1 | 0   |
| Ülkelerin Nüfus Politikaları  | 1 | 0 | 1 | 0   |
| Türkiye'de Tanım  | 1 | 1 | 0 | 100 |
| Türkiye'nin Bölgesel Kalkınma Projeleri   | 1 | 1 | 0 | 100 |
| Uluslararası Örgütler   | 1 | 1 | 0 | 100 |
| Küresel Çevre Sorunları   | 1 | 0 | 1 | 0   |
| Matematik   | S | D | Y | B%  |
| Matematik-2   | 1 | 1 | 0 | 100 |
| Üslû ifadeler   | 1 | 1 | 0 | 100 |
| Dört İşlem Yeteneği   | 1 | 1 | 0 | 100 |
| EBOB-EKOK   | 1 | 0 | 0 | 0   |
| Faktöriyel Kavramı  | 1 | 0 | 0 | 0   |
| Eğitsizlikler   | 1 | 0 | 0 | 0   |
| Fonksiyon Kavramı   | 1 | 0 | 0 | 0   |
| Fonksiyonlarda Bileşke İşlemi   | 1 | 0 | 0 | 0   |
| Önemeler ve Bileşik Önemeler  | 1 | 0 | 0 | 0   |
| Polinom Kavramı ve Polinomlarda İşlemler  | 1 | 0 | 0 | 0   |
| Köklerin Çarpanlara Ayırma Yöntemiyle ve Diskriminant Yöntemiyle Bulunuşu ve Köklerin İncelenmesi                         | 1 | 0 | 0 | 0   |
| Geometrik Dizi  | 1 | 0 | 0 | 0   |
| Kartezyen Çarpım  | 1 | 0 | 0 | 0   |
| Pascal Üçgeni ve Binom Açılımı  | 1 | 0 | 0 | 0   |
| Kombinasyon   | 1 | 0 | 0 | 0   |
| Basit Olayların Olasılıkları  | 1 | 0 | 1 | 0   |
| Logaritma Fonksiyonunun Özellikleri   | 2 | 0 | 0 | 0   |
| 0/0 Belirsizliği  | 1 | 0 | 0 | 0   |
| Süreklilik  | 1 | 0 | 0 | 0   |
| Artanlık-Azalanlık-Ekstremum Noktalar   | 2 | 0 | 0 | 0   |
| Türev Kuralları   | 1 | 0 | 0 | 0   |
| Türevin Fiziksel Anlamı ve Türevin Geometrik Yorumu   | 1 | 0 | 0 | 0   |
| Belirli İntegral  | 1 | 1 | 0 | 100 |
| İntegral ile Alan Hesabı  | 2 | 1 | 0 | 50  |
| Riemann Toplamı   | 1 | 0 | 0 | 0   |
| Yarım Açılış Formülleri   | 1 | 0 | 0 | 0   |
| Trigonometrik Denklemler  | 1 | 0 | 0 | 0   |
| Üçgende Trigonometrik Bağlantılar   | 1 | 0 | 0 | 0   |
| Toplam-Fark Formülleri  | 1 | 0 | 0 | 0   |
| Çemberde Açılış   | 1 | 0 | 0 | 0   |
| Doğrunun Analitik İncelenmesi   | 1 | 0 | 0 | 0   |
| Noktanın Analitik İncelenmesi   | 1 | 0 | 0 | 0   |
| Dairede Çevre ve Alan   | 1 | 0 | 0 | 0   |
| Çemberde Uzunluk  | 1 | 0 | 0 | 0   |
| Çemberin Analitik İncelenmesi   | 1 | 0 | 0 | 0   |
| Dönüşüm Geometrisi  | 1 | 0 | 0 | 0   |
| Prizmalar   | 1 | 0 | 0 | 0   |
| Koni  | 1 | 0 | 0 | 0   |



| SINAV SONUÇ BELGESİ                                  |           |            |           |        |      |        |        |
|--|-----------|------------|-----------|--------|------|--------|--------|
| DENİZLİ / MERKEZEFENDİ / GÜNGÖR ASLAN ANADOLU LİSESİ |           |            |           |        |      |        |        |
| Öğrenci  |           |            |           | Numara |      | Sınıf  |        |
| AYŞENAZ TUNÇ   |           |            |           | 368    |      | 12S    |        |
| Puan Türü  | Puan      | Genel Ort. | Dereceler |        |      |        |        |
|  |           |            | Snf       | Kurum  | İlçe | İl     | Genel  |
| SÖZ  | ▲ 294,340 | 188,530    | 4         | 6      | 51   | 69     | 3381   |
| Puanı Hesaplanan:                                    |           |            | 68        | 1016   | 1924 | 100632 |        |
| SAY  | ▼ 201,078 | 225,090    | 1         | 39     | 737  | 1079   | 50629  |
| Puanı Hesaplanan:                                    |           |            | 68        | 1016   | 1924 | 100632 |        |
| EA   | ▲ 237,673 | 218,830    | 3         | 28     | 617  | 839    | 34174  |
| Puanı Hesaplanan:                                    |           |            | 68        | 1016   | 1924 | 100632 |        |
| Katılımlar:  |           |            | 4         | 68     | 1023 | 1941   | 101965 |

Öğrenci No ile eşleşen TYT bilgileriniz kullanılmıştır.

| Ders                  | Soru       | Doğru      | Yanlış    | Net           | Başarı %  | Sınıf Ort.     | Kurum Ort.     | Genel Ort.     |
|-----------------------|------------|------------|-----------|---------------|-----------|----------------|----------------|----------------|
| <i>TYT Türkçe</i>     | 40         | 27         | 9         | 24,75         | 62        |                |                |                |
| <i>TYT Sosyal</i>     | 20         | 12         | 7         | 10,25         | 51        |                |                |                |
| <i>TYT Matematik</i>  | 40         | 17         | 4         | 16,00         | 40        |                |                |                |
| <i>TYT Fen</i>        | 20         | 3          | 2         | 2,50          | 13        |                |                |                |
| Türkçe                | 6          | 5          | 1         | 4,75          | 79        | ▲ 4,75         | ▲ 1,73         | ▲ 1,82         |
| Edebiyat              | 18         | 6          | 7         | 4,25          | 24        | ▼ 7,50         | ▲ 3,02         | ▲ 2,45         |
| Tarih-1               | 10         | 5          | 2         | 4,50          | 45        | ▼ 6,62         | ▲ 2,19         | ▲ 1,69         |
| Coğrafya-1            | 6          | 2          | 3         | 1,25          | 21        | ▼ 2,94         | ▲ 0,87         | ▲ 0,88         |
| Edebiyat-Sosyal-1     | 40         | 18         | 13        | 14,75         | 37        | ▼ 21,81        | ▲ 7,81         | ▲ 6,84         |
| Tarih-2               | 11         | 7          | 1         | 6,75          | 61        | ▲ 6,19         | ▲ 1,03         | ▲ 0,67         |
| Coğrafya-2            | 11         | 9          | 2         | 8,50          | 77        | ▼ 9,19         | ▲ 1,46         | ▲ 1,34         |
| Felsefe               | 6          | 5          | 0         | 5,00          | 83        | ▲ 4,81         | ▲ 0,76         | ▲ 0,89         |
| Felsefe Grubu         | 6          | 3          | 2         | 2,50          | 42        | ▼ 3,25         | ▲ 0,50         | ▲ 0,50         |
| Din Kül. ve Ahl. Bil. | 6          | 6          | 0         | 6,00          | 100       | ▲ 5,75         | ▲ 1,06         | ▲ 1,24         |
| Felsefe (Seçmeli)     | 6          | 0          | 0         | 0,00          | 0         | ▼ 0,69         | ▼ 0,06         | ▼ 0,05         |
| Sosyal-2              | 46         | 30         | 5         | 28,75         | 63        | ▼ 29,88        | ▲ 4,86         | ▲ 4,69         |
| Matematik-2           | 31         | 4          | 3         | 3,25          | 10        | ▲ 2,00         | ▼ 7,15         | ▼ 6,65         |
| Matematik-2           | 9          | 0          | 0         | 0,00          | 0         | ▼ 0,00         | ▼ 1,62         | ▼ 1,73         |
| Matematik             | 40         | 4          | 3         | 3,25          | 8         | ▲ 2,00         | ▼ 8,77         | ▼ 8,38         |
| <b>Toplam:</b>        | <b>286</b> | <b>111</b> | <b>43</b> | <b>100,25</b> | <b>35</b> | <b>▲ 99,14</b> | <b>▲ 77,37</b> | <b>▲ 74,32</b> |

|                   |   |
|-------------------|---|
| Soru No           | 123456789012345678901234567890123456          |
| Edebiyat-Sosyal-1 | ACDBBacDdAbeAddb CD bCdC De BEe ACdb          |
| Cevap Anahtarı    | A ACDBBCEDEABAEACBCEDEBCCACBEDCABEC DACCE     |
| Sosyal-2          | D BaEEACBeABAaBEDDEC DBAECeDEC bBEADCB        |
| Cevap Anahtarı    | A DCAEBDEEACBDBADBEDDECDBBAECADECCCBADCBADCEB |
| Matematik         | DB aDd E b                                    |
| Cevap Anahtarı    | A DBCDCDBDCAEACDDBEAEBCEBCACBAEDECBCDABCBCD   |

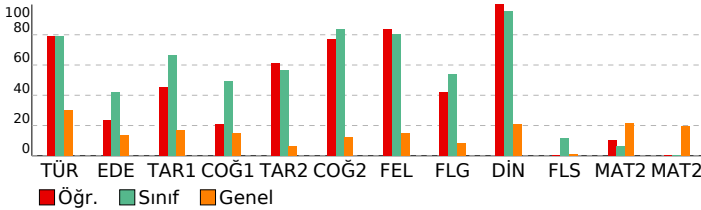

## BİLGİ SARMAL TG AYT 3

| DERSLERE GÖRE BAŞARI ANALİZİ   |          |          |          |           |
|--|----------|----------|----------|-----------|
| <b>Edebiyat-Sosyal-1</b>   |          |          |          |           |
| <b>Türkçe</b>  | <b>S</b> | <b>D</b> | <b>Y</b> | <b>B%</b> |
| Metne Sözcük Yerleştirme   | 1        | 1        | 0        | 100       |
| Parçadaki Cümlelerin İçerik ve Özellikleri   | 1        | 1        | 0        | 100       |
| <b>CÜMLENİN ANLAMI VE YORUMU</b>   | 1        | 1        | 0        | 100       |
| Paragrafın Yorulması   | 2        | 2        | 0        | 100       |
| Paragrafı İkiye Ayırma   | 1        | 0        | 1        | 0         |
| <b>Edebiyat</b>  | <b>S</b> | <b>D</b> | <b>Y</b> | <b>B%</b> |
| Geçiş Dönemi Türk Edebiyatı  | 1        | 0        | 1        | 0         |
| Şiir (Nazım) / Şiirde Ahenk Öğeleri  | 2        | 2        | 0        | 100       |
| Nazım Biçimleri  | 3        | 2        | 1        | 67        |
| Konularına Göre Şiir Türleri   | 1        | 0        | 1        | 0         |
| Ağık Edebiyatı Saz Şairleri  | 1        | 1        | 0        | 100       |
| Divan Edebiyatı Sanatçıları  | 1        | 1        | 0        | 100       |
| Divan Şiirinin Temsilcileri  | 3        | 1        | 2        | 33        |
| Divan Edebiyatında Şiir  | 5        | 1        | 4        | 20        |
| Tanzimat Dönemi Sanatçıları  | 3        | 1        | 0        | 33        |
| Servetifunun Dönemi Sanatçıları  | 1        | 1        | 0        | 100       |
| Tanzimat Dönemi Türk Romanı  | 1        | 1        | 0        | 100       |
| Servetifunun Edebiyatında Türk Romanı  | 1        | 1        | 0        | 100       |
| Millî Edebiyat Dönemi'nde Şiir ve Şairler  | 1        | 1        | 0        | 100       |
| Cumhuriyet Dönemi'nde Şiir / Saf Şiir Anlayışını Sürdürenler   | 1        | 0        | 0        | 0         |
| Cumhuriyet Dönemi'nde Roman / Modernizmi Esas Alanlar  | 1        | 0        | 0        | 0         |
| Cumhuriyet Dönemi'nde Şiir / Millî Edebiyat Anlayışını Yanıstanlar   | 1        | 0        | 0        | 0         |
| Fecriyat Edebiyatı Sanatçıları   | 1        | 0        | 0        | 0         |
| Garip Dışında Yeniliği Sürdüren Şiir - Mavi ve Hisar Hareketleri   | 1        | 0        | 0        | 0         |
| Toplumcu Gerçekçi Hikâye   | 1        | 0        | 0        | 0         |
| Edebî Akımlar  | 1        | 0        | 1        | 0         |
| <b>Tarih-1</b>   | <b>S</b> | <b>D</b> | <b>Y</b> | <b>B%</b> |
| Kanlılardan yola çıkarak yazının icadından önceki dönemlerde yaşayan insanların hayatı hakkında çivimlerde buldu Kanlımlar Göçü'nün sebep ve sonuçlarını siyasi ve sosyal açılarından analiz eder. | 1        | 1        | 0        | 100       |
| Emeviler ile birlikte İslam Devleti'nin yapısında meydana gelen değişimi analiz eder.  | 1        | 1        | 0        | 100       |
| Türklerin Abbasi Devleti'ndeki askeri ve siyasi gelişmelerde oynadıkları rolleri açıklar.  | 1        | 0        | 0        | 0         |
| Kanuni Dönemi'nden itibaren Osmanlı Devleti'nin eriştiği olgunluğu siyasi sınırlar ve devlet teşkilatı açısından açıklar.  | 1        | 0        | 0        | 0         |
| Osmanlı Devleti'nin siyasi varlığına yönelik iç ve dış tehditleri analiz eder.   | 1        | 1        | 0        | 100       |
| 1. Dünya Savaşı sürecinde Osmanlı Devleti'nin durumunu siyasi, askeri ve sosyal açılarından analiz eder.   | 1        | 0        | 1        | 0         |
| Kuvayimilliyeye hareketinin oluşumundan Büyük Millet Meclisinin açılışına kadar olan süreçte meydana gelen gelişme   | 1        | 0        | 0        | 0         |
| Düzenli ordunun kurulmasından Mudanya Ateşkes Antlaşması'na kadar meydana gelen gelişmeleri Türkiye'nin bağ  | 1        | 1        | 0        | 100       |
| Millî Mücadele sonucunda kazanılan diplomatik başarıları ülkemizin bağımsızlığı açısından değerlendirir.   | 1        | 1        | 0        | 100       |
| <b>Coğrafya-1</b>  | <b>S</b> | <b>D</b> | <b>Y</b> | <b>B%</b> |
| Biyocoğrafya   | 1        | 0        | 1        | 0         |
| Ülkelerin Nüfus Politikaları   | 1        | 0        | 0        | 0         |
| Türkiye'de Tarım   | 1        | 1        | 0        | 100       |
| Türkiye'nin Bölgesel Kalkınma Projeleri  | 1        | 1        | 0        | 100       |
| Uluslararası Örgütler  | 1        | 0        | 1        | 0         |
| Küresel Çevre Sorunları  | 1        | 0        | 1        | 0         |
| <b>Sosyal-2</b>  | <b>S</b> | <b>D</b> | <b>Y</b> | <b>B%</b> |
| <b>Tarih-2</b>   | <b>S</b> | <b>D</b> | <b>Y</b> | <b>B%</b> |
| Bir araştırma alanı ve bilim dalı olarak tarihin kapsamını, metodunu ve diğer bilim dallarıyla ilişkisini açıklar.   | 1        | 1        | 0        | 100       |
| İlk ve Orta Çağlarda İç Asya'daki Türk siyasi teşekküllerinin güç ve yönetim yapısını açıklar.   | 1        | 0        | 0        | 0         |
| Türklerin Anadolu'ya yerleşmeye başlaması ile Türkiye Selçuklu Devleti'nin yıkılışı arasındaki süreçte meydana gelen   | 1        | 0        | 0        | 0         |
| Osmanlı Beyliği'nin devletleşme sürecini Bizans'la olan ilişkileri çerçevesinde analiz eder.   | 1        | 0        | 0        | 0         |
| Rumeli'deki fetihler ile iskân (şenlendirme) ve istimalat politikalarının amaçlarını ve etkilerini analiz eder.  | 1        | 0        | 0        | 0         |
| Timar sisteminin özelliklerini siyasi, sosyal ve ekonomik açılarından değerlendirir.   | 1        | 1        | 0        | 100       |
| Osmanlı devlet idaresi ve toplum düzenindeki çözümleri önleme çabalarını analiz eder.  | 1        | 0        | 1        | 0         |
| Osmanlı Devleti'nin siyasi varlığına yönelik iç ve dış tehditleri analiz eder.   | 1        | 1        | 0        | 100       |
| 1. Dünya Savaşı sürecinde Osmanlı Devleti'nin durumunu siyasi, askeri ve sosyal açılarından analiz eder.   | 1        | 1        | 0        | 100       |
| Düzenli ordunun kurulmasından Mudanya Ateşkes Antlaşması'na kadar meydana gelen gelişmeleri Türkiye'nin bağ  | 1        | 1        | 0        | 100       |
| Ekonomi alanındaki meydana gelen gelişmeleri kavrar.   | 1        | 1        | 0        | 100       |
| Atatürk Dönemi'nde (1923-1938) Türkiye Cumhuriyeti'nin dış politikasındaki başlıca gelişmeleri açıklar.  | 1        | 1        | 0        | 100       |
| <b>Coğrafya-2</b>  | <b>S</b> | <b>D</b> | <b>Y</b> | <b>B%</b> |
| Biyocoğrafya   | 1        | 0        | 1        | 0         |
| Ekstrem Doğa Olayları  | 1        | 1        | 0        | 100       |
| Türkiye'de Tarım   | 1        | 1        | 0        | 100       |
| Türkiye'de Enerji Kaynakları   | 1        | 1        | 0        | 100       |
| Türkiye Turizmi  | 1        | 0        | 1        | 0         |
| Ulaşım Sistemlerinin Yerleşme ve Ekonomik Faaliyetlere Etkileri  | 1        | 1        | 0        | 100       |
| İlk Kültür Merkezleri  | 1        | 1        | 0        | 100       |
| Gelişmişlik Seviyesinin Belirlenmesinde Etkili Olan Faktörler  | 1        | 1        | 0        | 100       |
| Küresel Ticaret  | 1        | 1        | 0        | 100       |
| Uluslararası Örgütler  | 1        | 1        | 0        | 100       |
| Çevre Sorunları ve Türleri   | 1        | 1        | 0        | 100       |
| <b>Felsefe</b>   | <b>S</b> | <b>D</b> | <b>Y</b> | <b>B%</b> |
| Bilgi Felsefesi  | 1        | 0        | 0        | 0         |
| Ahlak Felsefesi  | 1        | 1        | 0        | 100       |
| Siyaset Felsefesi  | 1        | 1        | 0        | 100       |
| Öğrenmenin Tanımı ve Türleri   | 1        | 1        | 0        | 100       |
| Stresle Başa Çıkma Yolları (Savunma Mekanizmaları)   | 1        | 1        | 0        | 100       |
| Algılama ve Algıyı Etkileyen Faktörler   | 1        | 1        | 0        | 100       |
| <b>Felsefe Grubu</b>   | <b>S</b> | <b>D</b> | <b>Y</b> | <b>B%</b> |
| Toplumsal Gelişme, Bütünlük, Çözüm   | 1        | 0        | 1        | 0         |
| Toplumsal Yapı ve Unsurları  | 1        | 1        | 0        | 100       |
| Sosyolojide Genel Bakış ve Sosyolojinin Doğuşu   | 1        | 1        | 0        | 100       |
| Tanım ve Önerme  | 1        | 1        | 0        | 100       |
| Önermeler Mantığı  | 1        | 0        | 0        | 0         |
| İlin Farklı Görevleri  | 1        | 0        | 1        | 0         |
| <b>Din Kül. ve Ahl. Bil.</b>   | <b>S</b> | <b>D</b> | <b>Y</b> | <b>B%</b> |
| Gönül Coğrafyamız  | 1        | 1        | 0        | 100       |
| Kur'an'a Göre Hz. Muhammed   | 2        | 2        | 0        | 100       |
| İslam ve Bilim   | 1        | 1        | 0        | 100       |
| Dünya ve Ahiret  | 1        | 1        | 0        | 100       |
| Güncel Dinî Meseleler  | 1        | 1        | 0        | 100       |
| <b>Felsefe (Seçmeli)</b>   | <b>S</b> | <b>D</b> | <b>Y</b> | <b>B%</b> |
| Bilgi Felsefesi  | 1        | 0        | 0        | 0         |
| Siyaset Felsefesi  | 1        | 0        | 0        | 0         |
| Psikolojinin Yöntem ve Teknikleri / Etik Kuralları   | 1        | 0        | 0        | 0         |
| Sosyolojinin Yöntemleri ve Türkiye'de Sosyoloji  | 1        | 0        | 0        | 0         |
| Toplumsal Statü, Rol ve Saygınlık  | 1        | 0        | 0        | 0         |
| Önermeler Mantığı  | 1        | 0        | 0        | 0         |
| <b>Matematik</b>   | <b>S</b> | <b>D</b> | <b>Y</b> | <b>B%</b> |
| <b>Matematik-2</b>   | <b>S</b> | <b>D</b> | <b>Y</b> | <b>B%</b> |
| Üstü ifadeler  | 1        | 1        | 0        | 100       |
| Dört İşlem Yeteneği  | 1        | 1        | 0        | 100       |
| EBOB-EKOK  | 1        | 0        | 0        | 0         |
| Faktöriyel Kavramı   | 1        | 0        | 0        | 0         |
| Eşitsizlikler  | 1        | 0        | 0        | 0         |

| SINAV SONUÇ BELGESİ                                  |           |            |           |        |       |        |        |
|--|-----------|------------|-----------|--------|-------|--------|--------|
| DENİZLİ / MERKEZEFENDİ / GÜNGÖR ASLAN ANADOLU LİSESİ |           |            |           |        |       |        |        |
| Öğrenci  |           |            |           | Numara | Sınıf |        |        |
| CEMİL SERT   |           |            |           | 498    | 12S   |        |        |
| Puan Türü  | Puan      | Genel Ort. | Dereceler |        |       |        |        |
|  |           |            | Snf       | Kurum  | İlçe  | İl     | Genel  |
| SÖZ  | ▲ 326,403 | 188,530    | 1         | 2      | 18    | 24     | 1069   |
| Puanı Hesaplanan:                                    |           |            | 68        | 1016   | 1924  | 100632 |        |
| SAY  | ▼ 181,278 | 225,090    | 4         | 53     | 838   | 1295   | 66744  |
| Puanı Hesaplanan:                                    |           |            | 68        | 1016   | 1924  | 100632 |        |
| EA   | ▲ 260,075 | 218,830    | 1         | 14     | 498   | 657    | 22816  |
| Puanı Hesaplanan:                                    |           |            | 68        | 1016   | 1924  | 100632 |        |
| Katılımlar:  |           |            | 4         | 68     | 1023  | 1941   | 101965 |

Öğrenci No ile eşleşen TYT bilgileriniz kullanılmıştır.

| Ders                  | Soru       | Doğru      | Yanlış    | Net           | Başarı %  | Sınıf Ort.     | Kurum Ort.     | Genel Ort.     |
|-----------------------|------------|------------|-----------|---------------|-----------|----------------|----------------|----------------|
| <i>TYT Türkçe</i>     | 40         | 27         | 9         | 24,75         | 62        |                |                |                |
| <i>TYT Sosyal</i>     | 20         | 15         | 3         | 14,25         | 71        |                |                |                |
| <i>TYT Matematik</i>  | 40         | 5          | 5         | 3,75          | 9         |                |                |                |
| <i>TYT Fen</i>        | 20         | 1          | 2         | 0,50          | 3         |                |                |                |
| Türkçe                | 6          | 4          | 2         | 3,50          | 58        | ▼ 4,75         | ▲ 1,73         | ▲ 1,82         |
| Edebiyat              | 18         | 12         | 4         | 11,00         | 61        | ▲ 7,50         | ▲ 3,02         | ▲ 2,45         |
| Tarih-1               | 10         | 9          | 1         | 8,75          | 88        | ▲ 6,62         | ▲ 2,19         | ▲ 1,69         |
| Coğrafya-1            | 6          | 5          | 1         | 4,75          | 79        | ▲ 2,94         | ▲ 0,87         | ▲ 0,88         |
| Edebiyat-Sosyal-1     | 40         | 30         | 8         | 28,00         | 70        | ▲ 21,81        | ▲ 7,81         | ▲ 6,84         |
| Tarih-2               | 11         | 7          | 3         | 6,25          | 57        | ▲ 6,19         | ▲ 1,03         | ▲ 0,67         |
| Coğrafya-2            | 11         | 10         | 1         | 9,75          | 89        | ▲ 9,19         | ▲ 1,46         | ▲ 1,34         |
| Felsefe               | 6          | 4          | 2         | 3,50          | 58        | ▼ 4,81         | ▲ 0,76         | ▲ 0,89         |
| Felsefe Grubu         | 6          | 5          | 0         | 5,00          | 83        | ▲ 3,25         | ▲ 0,50         | ▲ 0,50         |
| Din Kül. ve Ahl. Bil. | 6          | 6          | 0         | 6,00          | 100       | ▲ 5,75         | ▲ 1,06         | ▲ 1,24         |
| Felsefe (Seçmeli)     | 6          | 0          | 0         | 0,00          | 0         | ▼ 0,69         | ▼ 0,06         | ▼ 0,05         |
| Sosyal-2              | 46         | 32         | 6         | 30,50         | 66        | ▲ 29,88        | ▲ 4,86         | ▲ 4,69         |
| Matematik-2           | 31         | 1          | 1         | 0,75          | 2         | ▼ 2,00         | ▼ 7,15         | ▼ 6,65         |
| Matematik-2           | 9          | 0          | 0         | 0,00          | 0         | ▼ 0,00         | ▼ 1,62         | ▼ 1,73         |
| Matematik             | 40         | 1          | 1         | 0,75          | 2         | ▼ 2,00         | ▼ 8,77         | ▼ 8,38         |
| <b>Toplam:</b>        | <b>286</b> | <b>111</b> | <b>34</b> | <b>102,50</b> | <b>36</b> | <b>▲ 99,14</b> | <b>▲ 77,37</b> | <b>▲ 74,32</b> |

|                   |  |
|-------------------|--|
| Soru No           | 1234567890123456789012345678901234567890123456 |
| Edebiyat-Sosyal-1 | DBAdcDeBBAAc dBCcEDE CCBCcEDCABECAACCEeD       |
| Cevap Anahtarı    | B DBACEDEBAAEAECABCDEDEBCCBCBEDCABECAACCECD    |
| Sosyal-2          | AEBEeEAbad BABEDDacDABeDcBEEADCC ADCBBE        |
| Cevap Anahtarı    | B AEBDEEACBDCBADBEDDECDABBDCAEEDCCADCBBEECEBDA |
| Matematik         | cB   |
| Cevap Anahtarı    | B CDDBBDCDAECDDBEAEBCBCACBAEDEBCDDABCDDCCB     |

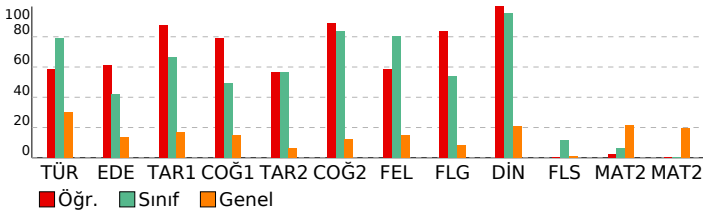

| BİLGİ SARMAL TG AYT 3  |                 |          |               |
|--|-----------------|----------|---------------|
| DERSLERE GÖRE BAŞARI ANALİZİ   |                 |          |               |
| <b>Edebiyat-Sosyal-1</b>   | <b>Türkçe</b>   | <b>S</b> | <b>D Y B%</b> |
| Metne Sözcük Yerleştirme   |                 | 1        | 1 0 100       |
| Parçadaki Cümlelerin İçerik ve Özellikleri   |                 | 1        | 0 1 0         |
| <b>CÜMLENİN ANLAMI VE YORUMU</b>   |                 | 1        | 1 0 100       |
| Paragrafın Yorumlanması  |                 | 2        | 1 0 50        |
| Paragrafı İkiye Ayırma   |                 | 1        | 0 0 0         |
| Geçiş Dönemi Türk Edebiyatı  |                 | 0        | 1 0 0         |
| Şiir (Nazım) / Şiirde Ahenk Ogeleri  |                 | 1        | 0 0 0         |
| Nazım Biçimleri  |                 | 1        | 0 0 0         |
| <b>Edebiyat</b>  | <b>S D Y B%</b> |          |               |
| Geçiş Dönemi Türk Edebiyatı  |                 | 1        | 0 0 0         |
| Şiir (Nazım) / Şiirde Ahenk Ogeleri  |                 | 2        | 1 0 50        |
| Nazım Biçimleri  |                 | 3        | 2 0 67        |
| Konularına Göre Şiir Türleri   |                 | 1        | 1 0 100       |
| Aşık Edebiyatı Saz Şairleri  |                 | 1        | 0 1 0         |
| Divan Edebiyatı Sanatçıları  |                 | 1        | 1 0 100       |
| Divan Şiirinin Temsilcileri  |                 | 3        | 2 0 67        |
| Divan Edebiyatında Şiir  |                 | 5        | 2 2 40        |
| Tanzimat Dönemi Sanatçıları  |                 | 3        | 3 0 100       |
| Servetifunun Dönemi Sanatçıları  |                 | 1        | 1 0 100       |
| Tanzimat Dönemi Türk Romanı  |                 | 1        | 1 0 100       |
| Servetifunun Edebiyatında Türk Romanı  |                 | 1        | 1 0 100       |
| Millî Edebiyat Dönemi'nde Şiir ve Şairler  |                 | 1        | 0 1 0         |
| Cumhuriyet Dönemi'nde Şiir / Saf Şiir Anlayışını Sürdürülenler   |                 | 1        | 1 0 100       |
| Cumhuriyet Dönemi'nde Roman / Modernizmi Esas Alanlar  |                 | 1        | 1 0 100       |
| Cumhuriyet Dönemi'nde Şiir / Millî Edebiyat Anlayışını Yanıstanlar   |                 | 1        | 1 0 100       |
| Fecriatî Edebiyatı Sanatçıları   |                 | 1        | 1 0 100       |
| Garip Dışında Yeniliği Sürdüren Şiir - Mavi ve Hisar Hareketleri   |                 | 1        | 1 0 100       |
| Toplumcu Gerçekçi Hikâye   |                 | 1        | 0 0 0         |
| Edebi Akımlar  |                 | 1        | 1 0 100       |
| Paragrafı İkiye Ayırma   |                 | 1        | 0 0 0         |
| Paragrafın Yorumlanması  |                 | 1        | 0 0 0         |
| <b>Tarih-1</b>   | <b>S D Y B%</b> |          |               |
| Kanitlardan yola çıkarak yazının icadından önceki dönemlerde yaşayan insanların hayatı hakkında çıkarımlarda bul         |                 | 1        | 1 0 100       |
| Kavimler Göçü'nün sebep ve sonuçlarını siyasi ve sosyal açılarından analiz eder.   |                 | 1        | 1 0 100       |
| Emeviler ile birlikte İslam Devleti'nin yapısında meydana gelen değişimi analiz eder.                                    |                 | 1        | 1 0 100       |
| Türklerin Abbasi Devleti'ndeki askerî ve siyasi gelişmelerde oynadıkları rolleri açıklar.                                |                 | 1        | 0 1 0         |
| Kanunî Dönemi'nden itibaren Osmanlı Devleti'nin eriştiği olgunluğu siyasi sınırlar ve devlet teşkilatı açısından açıklar |                 | 1        | 1 0 100       |
| Osmanlı Devleti'nin siyasi varlığına yönelik iç ve dış tehditleri analiz eder.   |                 | 1        | 1 0 100       |
| I. Dünya Savaşı sürecinde Osmanlı Devleti'nin durumunu siyasi, askerî ve sosyal açılarından analiz eder.                 |                 | 1        | 1 0 100       |
| Kuvayimilliyeh hareketinin oluşumundan Büyük Millet Meclisinin açılışına kadar olan süreçte meydana gelen gelişme        |                 | 1        | 1 0 100       |
| Düzenli ordunun kurulmasından Mudanya Ateşkes Antlaşması'na kadar meydana gelen gelişmeleri Türkiye'nin bağ              |                 | 1        | 1 0 100       |
| Millî Mücadele sonucunda kazanılan diplomatik başarıları ülkemizin bağımsızlığı açısından değerlendirir.                 |                 | 1        | 1 0 100       |
| <b>Coğrafya-1</b>  | <b>S D Y B%</b> |          |               |
| Biyocoğrafya   |                 | 1        | 0 1 0         |
| Ülkelerin Nüfus Politikaları   |                 | 1        | 1 0 100       |
| Türkiye'de Tanım   |                 | 1        | 1 0 100       |
| Türkiye'nin Bölgesel Kalkınma Projeleri  |                 | 1        | 1 0 100       |
| Uluslararası Örgütler  |                 | 1        | 1 0 100       |
| Küresel Çevre Sorunları  |                 | 1        | 1 0 100       |
| <b>Sosyal-2</b>  | <b>S D Y B%</b> |          |               |
| <b>Tarih-2</b>   | <b>S D Y B%</b> |          |               |
| Bir araştırma alanı ve bilim dalı olarak tarihin kapsamını, metodunu ve diğer bilim dallarıyla ilişkisini açıklar.       |                 | 1        | 1 0 100       |
| İlk ve Orta Çağlarda İç Asya'daki Türk siyasi teşekküllerinin güç ve yönetim yapısını açıklar.                           |                 | 1        | 0 0 0         |
| Türklerin Anadolu'ya yerleşmeye başlaması ile Türkiye Selçuklu Devleti'nin yıkılışı arasındaki süreçte meydana gelen     |                 | 1        | 1 0 100       |
| Osmanlı Beyliği'nin devletleşme sürecini Bizans'la olan ilişkileri çerçevesinde analiz eder.                             |                 | 1        | 1 0 100       |
| Rumeli'deki fetihler ile iskân (şenlendirme) ve istimâlet politikalarının amaçlarını ve etkilerini analiz eder.          |                 | 1        | 1 0 100       |
| Timar sisteminin özelliklerini siyasi, sosyal ve ekonomik açılarından değerlendirir.                                     |                 | 1        | 1 0 100       |
| Osmanlı devlet idaresi ve toplum düzenindeki çözümleri önleme çabalarını analiz eder.                                    |                 | 1        | 0 1 0         |
| Osmanlı Devleti'nin siyasi varlığına yönelik iç ve dış tehditleri analiz eder.   |                 | 1        | 1 0 100       |
| I. Dünya Savaşı sürecinde Osmanlı Devleti'nin durumunu siyasi, askerî ve sosyal açılarından analiz eder.                 |                 | 1        | 1 0 100       |
| Düzenli ordunun kurulmasından Mudanya Ateşkes Antlaşması'na kadar meydana gelen gelişmeleri Türkiye'nin bağ              |                 | 1        | 1 0 100       |
| Ekonomi alanında meydana gelen gelişmeleri kavrar.   |                 | 1        | 0 1 0         |
| Atatürk Dönemi'nde (1923-1938) Türkiye Cumhuriyeti'nin dış politikasındaki başlıca gelişmeleri açıklar.                  |                 | 1        | 0 1 0         |
| <b>Coğrafya-2</b>  | <b>S D Y B%</b> |          |               |
| Biyocoğrafya   |                 | 1        | 1 0 100       |
| Ekstrem Doğa Olayları  |                 | 1        | 1 0 100       |
| Türkiye'de Tanım   |                 | 1        | 1 0 100       |
| Türkiye'de Enerji Kaynakları   |                 | 1        | 1 0 100       |
| Türkiye Turizmi  |                 | 1        | 1 0 100       |
| Ulaşım Sistemlerinin Yerleşme ve Ekonomik Faaliyetlere Etkileri  |                 | 1        | 1 0 100       |
| İlk Kültür Merkezleri  |                 | 1        | 1 0 100       |
| Gelişmişlik Seviyesinin Belirlenmesinde Etkili Olan Faktörler  |                 | 1        | 1 0 100       |
| Küresel Ticaret  |                 | 1        | 1 0 100       |
| Uluslararası Örgütler  |                 | 1        | 0 1 0         |
| Çevre Sorunları ve Türleri   |                 | 1        | 1 0 100       |
| <b>Felsefe</b>   | <b>S D Y B%</b> |          |               |
| Bilgi Felsefesi  |                 | 1        | 0 1 0         |
| Ahlak Felsefesi  |                 | 1        | 1 0 100       |
| Siyaset Felsefesi  |                 | 1        | 1 0 100       |
| Öğrenmenin Tanımı ve Türleri   |                 | 1        | 0 1 0         |
| Stresle Başa Çıkma Yolları (Savunma Mekanizmaları)   |                 | 1        | 1 0 100       |
| Algılama ve Algıyı Etkileyen Faktörler   |                 | 1        | 1 0 100       |
| <b>Felsefe Grubu</b>   | <b>S D Y B%</b> |          |               |
| Toplumsal Gelişme, Bütünlük, Çözümle   |                 | 1        | 1 0 100       |
| Toplumsal Yapı ve Unsurları  |                 | 1        | 1 0 100       |
| Sosyolojiye Genel Bakış ve Sosyolojinin Doğuşu   |                 | 1        | 1 0 100       |
| Tanım ve Önerme  |                 | 1        | 1 0 100       |
| Önermeler Mantığı  |                 | 1        | 0 0 0         |
| Dilin Farklı Görevleri   |                 | 1        | 1 0 100       |
| <b>Din Kül. ve Ahl. Bil.</b>   | <b>S D Y B%</b> |          |               |
| Gönül Coğrafyamız  |                 | 1        | 1 0 100       |
| Kur'an'a Göre Hz. Muhammed   |                 | 2        | 2 0 100       |
| İslam ve Bilim   |                 | 1        | 1 0 100       |
| Dünya ve Ahiret  |                 | 1        | 1 0 100       |
| Güncel Dinî Meseleler  |                 | 1        | 1 0 100       |
| <b>Felsefe (Seçmeli)</b>   | <b>S D Y B%</b> |          |               |
| Bilgi Felsefesi  |                 | 1        | 0 0 0         |
| Siyaset Felsefesi  |                 | 1        | 0 0 0         |
| Psikolojinin Yöntem ve Teknikleri / Etik Kurallar  |                 | 1        | 0 0 0         |
| Sosyolojinin Yöntemleri ve Türkiye'de Sosyoloji  |                 | 1        | 0 0 0         |
| Toplumsal Statü, Rol ve Saygınlık  |                 | 1        | 0 0 0         |
| Önermeler Mantığı  |                 | 1        | 0 0 0         |
| <b>Matematik</b>   | <b>S D Y B%</b> |          |               |
| <b>Matematik-2</b>   | <b>S D Y B%</b> |          |               |

| SINAV SONUÇ BELGESİ                                  |           |            |           |       |      |        |        |
|--|-----------|------------|-----------|-------|------|--------|--------|
| DENİZLİ / MERKEZEFENDİ / GÜNGÖR ASLAN ANADOLU LİSESİ |           |            |           |       |      |        |        |
| Öğrenci  |           |            | Numara    | Sınıf |      |        |        |
| GAZZE ZULÜM GÖRÜYOR                                  |           |            | 571       | 12S   |      |        |        |
| Puan Türü  | Puan      | Genel Ort. | Dereceler |       |      |        |        |
|  |           |            | Snf       | Kurum | İlçe | İl     | Genel  |
| SÖZ  | ▲ 321,147 | 188,530    | 2         | 3     | 27   | 33     | 1311   |
| Puanı Hesaplanan:                                    |           |            | 68        | 1016  | 1924 | 100632 |        |
| SAY  | ▼ 187,318 | 225,090    | 2         | 49    | 806  | 1225   | 61012  |
| Puanı Hesaplanan:                                    |           |            | 68        | 1016  | 1924 | 100632 |        |
| EA   | ▲ 256,412 | 218,830    | 2         | 16    | 523  | 695    | 24520  |
| Puanı Hesaplanan:                                    |           |            | 68        | 1016  | 1924 | 100632 |        |
| Katılımlar:  |           |            | 4         | 68    | 1023 | 1941   | 101965 |

Eşleşen TYT bilginiz bulunamadığı için okulunuzun ortalaması TYT bilginiz olarak kullanılmıştır.

| Ders                  | Soru       | Doğru      | Yanlış    | Net           | Başarı %  | Sınıf Ort.     | Kurum Ort.     | Genel Ort.     |
|-----------------------|------------|------------|-----------|---------------|-----------|----------------|----------------|----------------|
| <i>TYT Türkçe</i>     | 40         | 23         | 9         | 21,01         | 53        |                |                |                |
| <i>TYT Sosyal</i>     | 20         | 11         | 4         | 10,42         | 52        |                |                |                |
| <i>TYT Matematik</i>  | 40         | 9          | 3         | 7,88          | 20        |                |                |                |
| <i>TYT Fen</i>        | 20         | 5          | 4         | 4,25          | 21        |                |                |                |
| Türkçe                | 6          | 5          | 1         | 4,75          | 79        | ▲ 4,75         | ▲ 1,73         | ▲ 1,82         |
| Edebiyat              | 18         | 10         | 6         | 8,50          | 47        | ▲ 7,50         | ▲ 3,02         | ▲ 2,45         |
| Tarih-1               | 10         | 9          | 1         | 8,75          | 88        | ▲ 6,62         | ▲ 2,19         | ▲ 1,69         |
| Coğrafya-1            | 6          | 4          | 2         | 3,50          | 58        | ▲ 2,94         | ▲ 0,87         | ▲ 0,88         |
| Edebiyat-Sosyal-1     | 40         | 28         | 10        | 25,50         | 64        | ▲ 21,81        | ▲ 7,81         | ▲ 6,84         |
| Tarih-2               | 11         | 8          | 3         | 7,25          | 66        | ▲ 6,19         | ▲ 1,03         | ▲ 0,67         |
| Coğrafya-2            | 11         | 8          | 2         | 7,50          | 68        | ▼ 9,19         | ▲ 1,46         | ▲ 1,34         |
| Felsefe               | 6          | 5          | 1         | 4,75          | 79        | ▼ 4,81         | ▲ 0,76         | ▲ 0,89         |
| Felsefe Grubu         | 6          | 3          | 2         | 2,50          | 42        | ▼ 3,25         | ▲ 0,50         | ▲ 0,50         |
| Din Kül. ve Ahl. Bil. | 6          | 6          | 0         | 6,00          | 100       | ▲ 5,75         | ▲ 1,06         | ▲ 1,24         |
| Felsefe (Seçmeli)     | 6          | 3          | 1         | 2,75          | 46        | ▲ 0,69         | ▲ 0,06         | ▲ 0,05         |
| Sosyal-2              | 46         | 33         | 9         | 30,75         | 67        | ▲ 29,88        | ▲ 4,86         | ▲ 4,69         |
| Matematik-2           | 31         | 2          | 0         | 2,00          | 6         | ▼ 2,00         | ▼ 7,15         | ▼ 6,65         |
| Matematik-2           | 9          | 0          | 0         | 0,00          | 0         | ▼ 0,00         | ▼ 1,62         | ▼ 1,73         |
| Matematik             | 40         | 2          | 0         | 2,00          | 5         | ▼ 2,00         | ▼ 8,77         | ▼ 8,38         |
| Fizik                 | 14         | 1          | 1         | 0,75          | 5         | ▲ 0,19         | ▼ 1,82         | ▼ 1,90         |
| Kimya                 | 13         | 0          | 0         | 0,00          | 0         | ▼ 0,00         | ▼ 1,56         | ▼ 1,73         |
| Biyoloji              | 13         | 0          | 0         | 0,00          | 0         | ▼ 0,00         | ▼ 2,89         | ▼ 2,52         |
| Fen Bilimleri         | 40         | 1          | 1         | 0,75          | 2         | ▲ 0,19         | ▼ 6,28         | ▼ 6,15         |
| <b>Toplam:</b>        | <b>286</b> | <b>113</b> | <b>40</b> | <b>102,57</b> | <b>36</b> | <b>▲ 99,14</b> | <b>▲ 77,37</b> | <b>▲ 74,32</b> |

|                   |   |
|-------------------|---|
| Soru No           | 1234567890123456789012345678901234567890123456  |
| Edebiyat-Sosyal-1 | bCDBBcD ABAAcCbBcAc EBcCACbDCABEeDACCb          |
| Cevap Anahtarı    | A ACDBBCEDEABAAECABCEDEDEBCCACBEDCABECDAECE     |
| Sosyal-2          | DeBEDEEACeA BADBEDbCBDBAEeDEC bBEADCbD CE       |
| Cevap Anahtarı    | A DCAEBDEEACBDABADBEDDECBDBAECADECCBEADCBADCEEB |
| Matematik         | DB  |
| Cevap Anahtarı    | A DBCDCDBDCADECDBEAEBCBACBAEDECBCDABCBDC        |
| Fen Bilimleri     | Ea  |
| Cevap Anahtarı    | A ABEBAEACADADCCCEBCEBDADEADCBADCEBAEECBEB      |

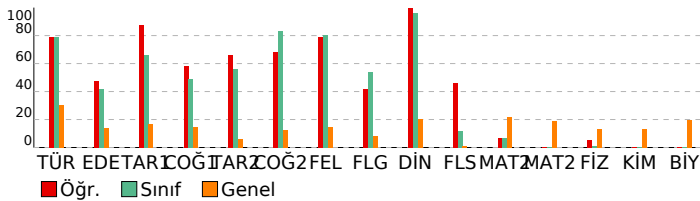

| BİLGİ SARMAL TG AYT 3   |          |          |          |           |
|---|----------|----------|----------|-----------|
| DERSLERE GÖRE BAŞARI ANALİZİ  |          |          |          |           |
| <b>Edebiyat-Sosyal-1</b>  |          |          |          |           |
| <b>Türkçe</b>   | <b>S</b> | <b>D</b> | <b>Y</b> | <b>B%</b> |
| Metne Sözcük Yerleştirme  | 1        | 0        | 1        | 0         |
| Parçadaki Cümlelerin İçerik ve Özellikleri  | 1        | 1        | 0        | 100       |
| <b>CÜMLENİN ANLAMI VE YORUMU</b>  | 1        | 1        | 0        | 100       |
| Paragrafın Yorulanması  | 2        | 2        | 0        | 100       |
| Paragrafı İkiye Ayırma  | 1        | 1        | 0        | 100       |
| <b>Edebiyat</b>   | <b>S</b> | <b>D</b> | <b>Y</b> | <b>B%</b> |
| Geçiş Dönemi Türk Edebiyatı   | 1        | 0        | 1        | 0         |
| Şiir (Nazım) / Şiirde Ahenk Öğeleri   | 2        | 2        | 0        | 100       |
| Nazım Biçimleri   | 3        | 2        | 0        | 67        |
| Konularına Göre Şiir Türleri  | 1        | 0        | 0        | 0         |
| Ağık Edebiyatı Saz Şairleri   | 1        | 1        | 0        | 100       |
| Divan Edebiyatı Sanatçıları   | 1        | 1        | 0        | 100       |
| Divan Şiirinin Temsilcileri   | 3        | 3        | 0        | 100       |
| Divan Edebiyatında Şiir   | 5        | 3        | 2        | 60        |
| Tanzimat Dönemi Sanatçıları   | 3        | 3        | 0        | 100       |
| Servetifunun Dönemi Sanatçıları   | 1        | 1        | 0        | 100       |
| Tanzimat Dönemi Türk Romanı   | 1        | 1        | 0        | 100       |
| Servetifunun Edebiyatında Türk Romanı   | 1        | 1        | 0        | 100       |
| Millî Edebiyat Dönemi'nde Şiir ve Şairler   | 1        | 0        | 1        | 0         |
| Cumhuriyet Dönemi'nde Şiir / Saf Şiir Anlayışını Sürdürenler  | 1        | 0        | 1        | 0         |
| Cumhuriyet Dönemi'nde Roman / Modernizmi Esas Alanlar   | 1        | 0        | 0        | 0         |
| Cumhuriyet Dönemi'nde Şiir / Millî Edebiyat Anlayışını Yansıtanlar  | 1        | 1        | 0        | 100       |
| Fecriyat Edebiyatı Sanatçıları  | 1        | 1        | 0        | 100       |
| Garip Dışında Yeniliği Sürdüren Şiir - Mavi ve Hisar Hareketleri  | 1        | 1        | 0        | 100       |
| Toplumcu Gerçekçi Hikâye  | 1        | 1        | 0        | 100       |
| Edebi Akımlar   | 1        | 0        | 1        | 0         |
| <b>Tarih-1</b>  | <b>S</b> | <b>D</b> | <b>Y</b> | <b>B%</b> |
| Kanlılardan yola çıkarak yazının icadından önceki dönemlerde yaşayan insanların hayatı hakkında çıkarımlarda buldu Kavimler Göçü'nün sebep ve sonuçlarını siyasi ve sosyal açılarından analiz eder. | 1        | 1        | 0        | 100       |
| Emeviler ile birlikte İslam Devleti'nin yapısında meydana gelen değişimi analiz eder.   | 1        | 1        | 0        | 100       |
| Türklerin Abbasi Devleti'ndeki askeri ve siyasi gelişmelerde oynadıkları rolleri açıklar.   | 1        | 1        | 0        | 100       |
| Kanuni Dönemi'nden itibaren Osmanlı Devleti'nin eriştiği olgunluğu siyasi sınırlar ve devlet teşkilatı açısından açıklar.   | 1        | 0        | 1        | 0         |
| Osmanlı Devleti'nin siyasi varlığına yönelik iç ve dış tehditleri analiz eder.  | 1        | 1        | 0        | 100       |
| 1. Dünya Savaşı sürecinde Osmanlı Devleti'nin durumunu siyasi, askeri ve sosyal açılarından analiz eder.  | 1        | 1        | 0        | 100       |
| Kuvayımilliye hareketinin oluşumundan Büyük Millet Meclisinin açılışına kadar olan süreçte meydana gelen gelişme  | 1        | 1        | 0        | 100       |
| Düzenli ordunun kurulmasından Mudanya Ateşkes Antlaşması'na kadar meydana gelen gelişmeleri Türkiye'nin baş   | 1        | 1        | 0        | 100       |
| Millî Mücadele sonucunda kazanılan diplomatik başarıları ülkemizin bağımsızlığı açısından değerlendirir.  | 1        | 1        | 0        | 100       |
| <b>Coğrafya-1</b>   | <b>S</b> | <b>D</b> | <b>Y</b> | <b>B%</b> |
| Biyocoğrafya  | 1        | 0        | 1        | 0         |
| Ülkelerin Nüfus Politikaları  | 1        | 1        | 0        | 100       |
| Türkiye'de Tarım  | 1        | 1        | 0        | 100       |
| Türkiye'nin Bölgesel Kalkınma Projeleri   | 1        | 1        | 0        | 100       |
| Uluslararası Örgütler   | 1        | 1        | 0        | 100       |
| Küresel Çevre Sorunları   | 1        | 0        | 1        | 0         |
| <b>Sosyal-2</b>   | <b>S</b> | <b>D</b> | <b>Y</b> | <b>B%</b> |
| <b>Tarih-2</b>  | <b>S</b> | <b>D</b> | <b>Y</b> | <b>B%</b> |
| Bir araştırma alanı ve bilim dalı olarak tarihin kapsamını, metodunu ve diğer bilim dallarıyla ilişkisini açıklar.  | 1        | 1        | 0        | 100       |
| İlk ve Orta Çağlarda İç Asya'daki Türk siyasi teşekküllerinin güç ve yönetim yapısını açıklar.  | 1        | 0        | 1        | 0         |
| Türklerin Anadolu'ya yerleşmeye başlaması ile Türkiye Selçuklu Devleti'nin yıkılışı arasındaki süreçte meydana gelen  | 1        | 0        | 1        | 0         |
| Osmanlı Beyliği'nin devletleşme sürecini Bizans'la olan ilişkileri çerçevesinde analiz eder.  | 1        | 1        | 0        | 100       |
| Rumeli'deki fetihler ile iskân (şenlendirme) ve istimalat politikalarının amaçlarını ve etkilerini analiz eder.   | 1        | 1        | 0        | 100       |
| Timar sisteminin özelliklerini siyasi, sosyal ve ekonomik açılarından değerlendirir.  | 1        | 1        | 0        | 100       |
| Osmanlı devlet idaresi ve toplum düzenindeki çözümleri önleme çabalarını analiz eder.   | 1        | 1        | 0        | 100       |
| Osmanlı Devleti'nin siyasi varlığına yönelik iç ve dış tehditleri analiz eder.  | 1        | 1        | 0        | 100       |
| 1. Dünya Savaşı sürecinde Osmanlı Devleti'nin durumunu siyasi, askeri ve sosyal açılarından analiz eder.  | 1        | 1        | 0        | 100       |
| Düzenli ordunun kurulmasından Mudanya Ateşkes Antlaşması'na kadar meydana gelen gelişmeleri Türkiye'nin baş   | 1        | 1        | 0        | 100       |
| Ekonomi alanındaki meydana gelen gelişmeleri kavrar.  | 1        | 1        | 0        | 100       |
| Atatürk Dönemi'nde (1923-1938) Türkiye Cumhuriyeti'nin dış politikasındaki başlıca gelişmeleri açıklar.   | 1        | 0        | 1        | 0         |
| <b>Coğrafya-2</b>   | <b>S</b> | <b>D</b> | <b>Y</b> | <b>B%</b> |
| Biyocoğrafya  | 1        | 0        | 1        | 0         |
| Ekstrem Doğa Olayları   | 1        | 0        | 0        | 0         |
| Türkiye'de Tarım  | 1        | 1        | 0        | 100       |
| Türkiye'de Enerji Kaynakları  | 1        | 1        | 0        | 100       |
| Türkiye Turizmi   | 1        | 1        | 0        | 100       |
| Ulaşım Sistemlerinin Yerleşme ve Ekonomik Faaliyetlere Etkileri   | 1        | 1        | 0        | 100       |
| İlk Kültür Merkezleri   | 1        | 1        | 0        | 100       |
| Gelişmişlik Seviyesinin Belirlenmesinde Etkili Olan Faktörler   | 1        | 1        | 0        | 100       |
| Küresel Ticaret   | 1        | 1        | 0        | 100       |
| Uluslararası Örgütler   | 1        | 0        | 1        | 0         |
| Çevre Sorunları ve Türleri  | 1        | 1        | 0        | 100       |
| <b>Felsefe</b>  | <b>S</b> | <b>D</b> | <b>Y</b> | <b>B%</b> |
| Bilgi Felsefesi   | 1        | 1        | 0        | 100       |
| Ahlak Felsefesi   | 1        | 1        | 0        | 100       |
| Siyaset Felsefesi   | 1        | 1        | 0        | 100       |
| Öğrenmenin Tanımı ve Türleri  | 1        | 1        | 0        | 100       |
| Stresle Başa Çıkma Yolları (Savunma Mekanizmaları)  | 1        | 1        | 0        | 100       |
| Algılama ve Algıyı Etkileyen Faktörler  | 1        | 0        | 1        | 0         |
| <b>Felsefe Grubu</b>  | <b>S</b> | <b>D</b> | <b>Y</b> | <b>B%</b> |
| Toplumsal Gelişme, Bütünlük, Çözüm  | 1        | 0        | 1        | 0         |
| Toplumsal Yapı ve Unsurları   | 1        | 1        | 0        | 100       |
| Sosyolojinin Genel Bakış ve Sosyolojinin Doğuşu   | 1        | 1        | 0        | 100       |
| Tanım ve Önerme   | 1        | 1        | 0        | 100       |
| Önermeler Mantığı   | 1        | 0        | 0        | 0         |
| Dilin Farklı Görevleri  | 1        | 0        | 1        | 0         |
| <b>Din Kül. ve Ahl. Bil.</b>  | <b>S</b> | <b>D</b> | <b>Y</b> | <b>B%</b> |
| Gönül Coğrafyamız   | 1        | 1        | 0        | 100       |
| Kur'an'a Göre Hz. Muhammed  | 2        | 2        | 0        | 100       |
| İslam ve Bilim  | 1        | 1        | 0        | 100       |
| Dünya ve Ahiret   | 1        | 1        | 0        | 100       |
| Güncel Dinî Meseleler   | 1        | 1        | 0        | 100       |
| <b>Felsefe (Seçmeli)</b>  | <b>S</b> | <b>D</b> | <b>Y</b> | <b>B%</b> |
| Bilgi Felsefesi   | 1        | 0        | 1        | 0         |
| Siyaset Felsefesi   | 1        | 1        | 0        | 100       |
| Psikolojinin Yöntem ve Teknikleri / Etik Kuralları  | 1        | 0        | 0        | 0         |
| Sosyolojinin Yöntemleri ve Türkiye'de Sosyoloji   | 1        | 1        | 0        | 100       |
| Toplumsal Statü, Rol ve Saygınlık   | 1        | 1        | 0        | 100       |
| Önermeler Mantığı   | 1        | 0        | 0        | 0         |
| <b>Matematik</b>  | <b>S</b> | <b>D</b> | <b>Y</b> | <b>B%</b> |
| <b>Matematik-2</b>  | <b>S</b> | <b>D</b> | <b>Y</b> | <b>B%</b> |
| Üstü ifadeler   | 1        | 1        | 0        | 100       |
| Dört İşlem Yeteneği   | 1        | 1        | 0        | 100       |
| EBOB-EKOK   | 1        | 0        | 0        | 0         |
| Faktöriyel Kavramı  | 1        | 0        | 0        | 0         |
| Eşitsizlikler   | 1        | 0        | 0        | 0         |

| SINAV SONUÇ BELGESİ                                  |           |            |           |        |      |        |        |
|--|-----------|------------|-----------|--------|------|--------|--------|
| DENİZLİ / MERKEZEFENDİ / GÜNGÖR ASLAN ANADOLU LİSESİ |           |            |           |        |      |        |        |
| Öğrenci  |           |            |           | Numara |      | Sınıf  |        |
| SELİN ERKAN  |           |            |           | 225    |      | 12S    |        |
| Puan Türü  | Puan      | Genel Ort. | Dereceler |        |      |        |        |
|  |           |            | Snf       | Kurum  | İlçe | İl     | Genel  |
| SÖZ  | ▲ 294,853 | 188,530    | 3         | 5      | 50   | 68     | 3332   |
| Puanı Hesaplanan:                                    |           |            | 68        | 1016   | 1924 | 100632 |        |
| SAY  | ▼ 181,640 | 225,090    | 3         | 52     | 836  | 1292   | 66411  |
| Puanı Hesaplanan:                                    |           |            | 68        | 1016   | 1924 | 100632 |        |
| EA   | ▲ 231,825 | 218,830    | 4         | 34     | 646  | 897    | 37613  |
| Puanı Hesaplanan:                                    |           |            | 68        | 1016   | 1924 | 100632 |        |
| Katılımlar:  |           |            | 4         | 68     | 1023 | 1941   | 101965 |

Öğrenci No ile eşleşen TYT bilgileriniz kullanılmıştır.

| Ders                  | Soru       | Doğru     | Yanlış    | Net          | Başarı %  | Sınıf Ort.     | Kurum Ort.     | Genel Ort.     |
|-----------------------|------------|-----------|-----------|--------------|-----------|----------------|----------------|----------------|
| <i>TYT Türkçe</i>     | 40         | 28        | 8         | 26,00        | 65        |                |                |                |
| <i>TYT Sosyal</i>     | 20         | 13        | 7         | 11,25        | 56        |                |                |                |
| <i>TYT Matematik</i>  | 40         | 3         | 0         | 3,00         | 8         |                |                |                |
| <i>TYT Fen</i>        | 20         | 1         | 2         | 0,50         | 3         |                |                |                |
| Türkçe                | 6          | 6         | 0         | 6,00         | 100       | ▲ 4,75         | ▲ 1,73         | ▲ 1,82         |
| Edebiyat              | 18         | 8         | 7         | 6,25         | 35        | ▼ 7,50         | ▲ 3,02         | ▲ 2,45         |
| Tarih-1               | 10         | 5         | 2         | 4,50         | 45        | ▼ 6,62         | ▲ 2,19         | ▲ 1,69         |
| Coğrafya-1            | 6          | 3         | 3         | 2,25         | 38        | ▼ 2,94         | ▲ 0,87         | ▲ 0,88         |
| Edebiyat-Sosyal-1     | 40         | 22        | 12        | 19,00        | 48        | ▼ 21,81        | ▲ 7,81         | ▲ 6,84         |
| Tarih-2               | 11         | 5         | 2         | 4,50         | 41        | ▼ 6,19         | ▲ 1,03         | ▲ 0,67         |
| Coğrafya-2            | 11         | 11        | 0         | 11,00        | 100       | ▲ 9,19         | ▲ 1,46         | ▲ 1,34         |
| Felsefe               | 6          | 6         | 0         | 6,00         | 100       | ▲ 4,81         | ▲ 0,76         | ▲ 0,89         |
| Felsefe Grubu         | 6          | 3         | 0         | 3,00         | 50        | ▼ 3,25         | ▲ 0,50         | ▲ 0,50         |
| Din Kül. ve Ahl. Bil. | 6          | 5         | 0         | 5,00         | 83        | ▼ 5,75         | ▲ 1,06         | ▲ 1,24         |
| Felsefe (Seçmeli)     | 6          | 0         | 0         | 0,00         | 0         | ▼ 0,69         | ▼ 0,06         | ▼ 0,05         |
| Sosyal-2              | 46         | 30        | 2         | 29,50        | 64        | ▼ 29,88        | ▲ 4,86         | ▲ 4,69         |
| Matematik-2           | 31         | 2         | 0         | 2,00         | 6         | ◆ 2,00         | ▼ 7,15         | ▼ 6,65         |
| Matematik-2           | 9          | 0         | 0         | 0,00         | 0         | ◆ 0,00         | ▼ 1,62         | ▼ 1,73         |
| Matematik             | 40         | 2         | 0         | 2,00         | 5         | ◆ 2,00         | ▼ 8,77         | ▼ 8,38         |
| <b>Toplam:</b>        | <b>286</b> | <b>99</b> | <b>31</b> | <b>91,25</b> | <b>32</b> | <b>▼ 99,14</b> | <b>▲ 77,37</b> | <b>▲ 74,32</b> |

|                   |   |
|-------------------|---|
| Soru No           | 1234567890123456789012345678901234567890123456    |
| Edebiyat-Sosyal-1 | ACDBBCcAcABAAC bBCD EcdCdC De BEeDACdb            |
| Cevap Anahtarı    | A ACDBBCEDEABAACBACBCEDEBCCACBEDCABECDCACCE       |
| Sosyal-2          | D BaE AbBDABADBEDDECBDBAEC DEC BEA CB             |
| Cevap Anahtarı    | A DCAEBDEEACBDABADBEDDECBDBAECACCECCBEADCBADCECEB |
| Matematik         | DB  |
| Cevap Anahtarı    | A DBCDCDBDCDAECDDBEAEBCEBCACBAEDEBCEBDBACBDC      |

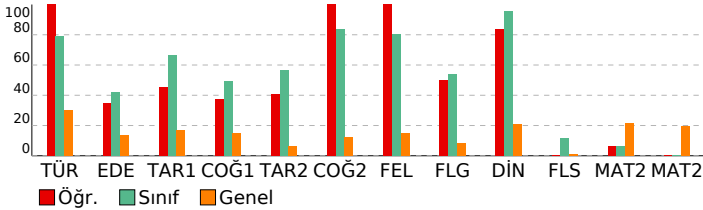

## BİLGİ SARMAL TG AYT 3

### DERSLERE GÖRE BAŞARI ANALİZİ

| Edebiyat-Sosyal-1   |          |          |             |
|---|----------|----------|-------------|
| Türkçe  | S        | D        | Y B%        |
| Metne Sözcük Yerleştirme  | 1        | 1        | 0 100       |
| Parçadaki Cümlelerin İçerik ve Özellikleri  | 1        | 1        | 0 100       |
| CÜMLENİN ANLAMI VE YORUMU   | 1        | 1        | 0 100       |
| Paragrafın Yorulması  | 2        | 2        | 0 100       |
| Paragrafı İkiye Ayırma  | 1        | 1        | 0 100       |
| <b>Edebiyat</b>   | <b>S</b> | <b>D</b> | <b>Y B%</b> |
| Geçiş Dönemi Türk Edebiyatı   | 1        | 0        | 1 0         |
| Şiir (Nazım) / Şiirde Ahenk Ögeleri   | 2        | 1        | 1 50        |
| Nazım Biçimleri   | 3        | 1        | 2 33        |
| Konularına Göre Şiir Türleri  | 1        | 0        | 1 0         |
| Ağık Edebiyatı Saz Şairleri   | 1        | 1        | 0 100       |
| Divan Edebiyatı Sanatçıları   | 1        | 1        | 0 100       |
| Divan Şiirinin Temsilcileri   | 3        | 2        | 0 67        |
| Divan Edebiyatında Şiir   | 5        | 2        | 2 40        |
| Tanzimat Dönemi Sanatçıları   | 3        | 3        | 0 100       |
| Servetifunun Dönemi Sanatçıları   | 1        | 1        | 0 100       |
| Tanzimat Dönemi Türk Romanı   | 1        | 1        | 0 100       |
| Servetifunun Edebiyatında Türk Romanı   | 1        | 1        | 0 100       |
| Millî Edebiyat Dönemi'nde Şiir ve Şairler   | 1        | 1        | 0 100       |
| Cumhuriyet Dönemi'nde Şiir / Saf Şiir Anlayışını Sürdürömler  | 1        | 0        | 0 0         |
| Cumhuriyet Dönemi'nde Roman / Modernizmi Esas Alanlar   | 1        | 0        | 0 0         |
| Cumhuriyet Dönemi'nde Şiir / Millî Edebiyat Anlayışını Yanıstanlar  | 1        | 1        | 0 100       |
| Fecriati Edebiyatı Sanatçıları  | 1        | 1        | 0 100       |
| Garip Dışında Yeniliği Sürdürömler Şiir - Mavi ve Hisar Hareketleri   | 1        | 1        | 0 100       |
| Toplumcu Gerçekçi Hikâye  | 1        | 0        | 1 0         |
| Edebi Akımlar   | 1        | 0        | 1 0         |
| <b>Tarih-1</b>  | <b>S</b> | <b>D</b> | <b>Y B%</b> |
| Kanlılardan yola çıkarak yazının icadından önceki dönemlerde yaşayan insanların hayatı hakkında kıvrımlarda bulı Kavimler Göçü'nün sebep ve sonuçlarını siyasi ve sosyal açılarından analiz eder. | 1        | 1        | 0 100       |
| Emeviler ile birlikte İslam Devleti'nin yapısında meydana gelen değişimi analiz eder.   | 1        | 1        | 0 100       |
| Türklerin Abbasi Devleti'ndeki askeri ve siyasi gelişmelerde oynadıkları rolleri açıklar.   | 1        | 0        | 0 0         |
| Kanuni Dönemi'nden itibaren Osmanlı Devleti'nin eriştiği olgunluğu siyasi sınırlar ve devlet teşkilatı açısından açıklar.   | 1        | 0        | 0 0         |
| Osmanlı Devleti'nin siyasi varlığına yönelik iç ve dış tehditleri analiz eder.  | 1        | 1        | 0 100       |
| 1. Dünya Savaşı sürecinde Osmanlı Devleti'nin durumunu siyasi, askeri ve sosyal açılarından analiz eder.  | 1        | 0        | 1 0         |
| Kuvayimilliyeye hareketinin oluşumundan Büyük Millet Meclisinin açılışına kadar olan süreçte meydana gelen gelişme  | 1        | 0        | 0 0         |
| Düzenli ordunun kurulmasından Mudanya Ateşkes Antlaşması'na kadar meydana gelen gelişmeleri Türkiye'nin bağ   | 1        | 1        | 0 100       |
| Millî Mücadele sonucunda kazanılan diplomatik başarıları ülkemizin bağımsızlığı açısından değerlendirir.  | 1        | 1        | 0 100       |
| <b>Coğrafya-1</b>   | <b>S</b> | <b>D</b> | <b>Y B%</b> |
| Biyocoğrafya  | 1        | 0        | 1 0         |
| Ülkelerin Nüfus Politikaları  | 1        | 1        | 0 100       |
| Türkiye'de Tarım  | 1        | 1        | 0 100       |
| Türkiye'nin Bölgesel Kalkınma Projeleri   | 1        | 1        | 0 100       |
| Uluslararası Örgütler   | 1        | 0        | 1 0         |
| Küresel Çevre Sorunları   | 1        | 0        | 1 0         |
| <b>Sosyal-2</b>   | <b>S</b> | <b>D</b> | <b>Y B%</b> |
| <b>Tarih-2</b>  | <b>S</b> | <b>D</b> | <b>Y B%</b> |
| Bir araştırma alanı ve bilim dalı olarak tarihin kapsamını, metodunu ve diğer bilim dallarıyla ilişkisini açıklar.  | 1        | 1        | 0 100       |
| İlk ve Orta Çağlarda İç Asya'daki Türk siyasi teşekküllerinin güç ve yönetim yapısını açıklar.  | 1        | 0        | 0 0         |
| Türklerin Anadolu'ya yerleşmeye başlaması ile Türkiye Selçuklu Devleti'nin yıkılışı arasındaki süreçte meydana gelen  | 1        | 0        | 0 0         |
| Osmanlı Beyliği'nin devletleşme sürecini Bizans'la olan ilişkileri çerçevesinde analiz eder.  | 1        | 0        | 0 0         |
| Rumeli'deki fetihler ile iskân (şenlendirme) ve istimâlet politikalarının amaçlarını ve etkilerini analiz eder.   | 1        | 0        | 0 0         |
| Timar sisteminin özelliklerini siyasi, sosyal ve ekonomik açılarından değerlendirir.  | 1        | 1        | 0 100       |
| Osmanlı devlet idaresi ve toplum düzenindeki çözümleri önleme çabalarını analiz eder.   | 1        | 0        | 1 0         |
| Osmanlı Devleti'nin siyasi varlığına yönelik iç ve dış tehditleri analiz eder.  | 1        | 1        | 0 100       |
| 1. Dünya Savaşı sürecinde Osmanlı Devleti'nin durumunu siyasi, askeri ve sosyal açılarından analiz eder.  | 1        | 0        | 0 0         |
| Düzenli ordunun kurulmasından Mudanya Ateşkes Antlaşması'na kadar meydana gelen gelişmeleri Türkiye'nin bağ   | 1        | 1        | 0 100       |
| Ekonomi alanında meydana gelen gelişmeleri kavrar.  | 1        | 0        | 1 0         |
| Atatürk Dönemi'nde (1923-1938) Türkiye Cumhuriyeti'nin dış politikasındaki başlıca gelişmeleri açıklar.   | 1        | 1        | 0 100       |
| <b>Coğrafya-2</b>   | <b>S</b> | <b>D</b> | <b>Y B%</b> |
| Biyocoğrafya  | 1        | 1        | 0 100       |
| Ekstrem Doğa Olayları   | 1        | 1        | 0 100       |
| Türkiye'de Tarım  | 1        | 1        | 0 100       |
| Türkiye'de Enerji Kaynakları  | 1        | 1        | 0 100       |
| Türkiye Turizmi   | 1        | 1        | 0 100       |
| Ulaşım Sistemlerinin Yerleşme ve Ekonomik Faaliyetlere Etkileri   | 1        | 1        | 0 100       |
| İlk Kültür Merkezleri   | 1        | 1        | 0 100       |
| Gelişmişlik Seviyesinin Belirlenmesinde Etkili Olan Faktörler   | 1        | 1        | 0 100       |
| Küresel Ticaret   | 1        | 1        | 0 100       |
| Uluslararası Örgütler   | 1        | 1        | 0 100       |
| Çevre Sorunları ve Türleri  | 1        | 1        | 0 100       |
| <b>Felsefe</b>  | <b>S</b> | <b>D</b> | <b>Y B%</b> |
| Bilgi Felsefesi   | 1        | 1        | 0 100       |
| Ahlak Felsefesi   | 1        | 1        | 0 100       |
| Siyaset Felsefesi   | 1        | 1        | 0 100       |
| Öğrenmenin Tanımı ve Türleri  | 1        | 1        | 0 100       |
| Stresle Başa Çıkma Yolları (Savunma Mekanizmaları)  | 1        | 1        | 0 100       |
| Algılama ve Algıyı Etkileyen Faktörler  | 1        | 1        | 0 100       |
| <b>Felsefe Grubu</b>  | <b>S</b> | <b>D</b> | <b>Y B%</b> |
| Toplumsal Gelişme, Bütünlük, Çözüm  | 1        | 0        | 0 0         |
| Toplumsal Yapı ve Unsurları   | 1        | 1        | 0 100       |
| Sosyolojiye Genel Bakış ve Sosyolojinin Doğuşu  | 1        | 1        | 0 100       |
| Tanım ve Önerme   | 1        | 1        | 0 100       |
| Önermeler Mantığı   | 1        | 0        | 0 0         |
| Dilin Farklı Görevleri  | 1        | 0        | 0 0         |
| <b>Din Kül. ve Ahl. Bil.</b>  | <b>S</b> | <b>D</b> | <b>Y B%</b> |
| Gönlü Coğrafyamız   | 1        | 1        | 0 100       |
| Kur'an'a Göre Hz. Muhammed  | 2        | 2        | 0 100       |
| İslam ve Bilim  | 1        | 1        | 0 100       |
| Dünya ve Ahiret   | 1        | 0        | 0 0         |
| Güncel Dinî Meseleler   | 1        | 1        | 0 100       |
| <b>Felsefe (Seçmeli)</b>  | <b>S</b> | <b>D</b> | <b>Y B%</b> |
| Bilgi Felsefesi   | 1        | 0        | 0 0         |
| Siyaset Felsefesi   | 1        | 0        | 0 0         |
| Psikolojinin Yöntem ve Teknikleri / Etik Kuralları  | 1        | 0        | 0 0         |
| Sosyolojinin Yöntemleri ve Türkiye'de Sosyoloji   | 1        | 0        | 0 0         |
| Toplumsal Statü, Rol ve Saygınlık   | 1        | 0        | 0 0         |
| Önermeler Mantığı   | 1        | 0        | 0 0         |
| <b>Matematik</b>  | <b>S</b> | <b>D</b> | <b>Y B%</b> |
| <b>Matematik-2</b>  | <b>S</b> | <b>D</b> | <b>Y B%</b> |
| Üstü ifadeler   | 1        | 1        | 0 100       |
| Dört İşlem Yeteneği   | 1        | 1        | 0 100       |
| EBOB-EKOK   | 1        | 0        | 0 0         |
| Faktöriyel Kavramı  | 1        | 0        | 0 0         |
| Eşitsizlikler   | 1        | 0        | 0 0         |